جمهورية العراق

وزارة التعليم العالي والبحث العلمي

جامعة البصرة

Republic of Iraq
Ministry of Higher Education and Scientific Research
University of Basrah

ابرز نشاطات جامعة البصرة خلال

2021 / 2020

MORE PROMINENT UNIVERSITY OF BASRAH ACTIVITIES DURING 2021 / 2020

بإشراف

السيد رئيس جامعة البصرة أ.د. سعد شاهين حمادي

والسيد مساعد رئيس الجامعة للشؤون العلمية أ.د.زكي عبد الله احمد

واعداد:

أ.د. هناء مرتضى علي مدير قسم الدراسات والتخطيط

ايمان جميل عبادي قسم الدراسات والتخطيط / شعبة التخطيط

غدير مصطفى صالح قسم الدراسات والتخطيط / شعبة البيانات والمعلوماتية

Supervised by
Mr. President of University of Basrah Prof. Saad Shaheen Hammadi
The Vice President for Scientific Affairs, Prof. Dr. Zaki Abdullah Ahmed
Preparation:
Prof. Hana' Mortada Ali, Director of Studies and Planning Department
Iman Jamil Abadi Studies and Planning Department / Planning Division
Ghadeer Mustafa Saleh Studies and Planning Department / Data and Informatics Division

أبرز نشاطات جامعة البصرة خلال 2021 / 2020

MORE PROMINENT UNIVERSITY OF BASRAH ACTIVITIES DURING 2020 / 2021

تميز عام 2019 / 2020، بانه واكب جميع مراحل اجتياح جائحة كوفيد 19 للعالم اجمع وصولاً للعراق وتحديداً في 24 /2 / 2020 سجلت اول حالة إصابة بفايروس كورونا في محافظة النجف، ليعلن العراق دخوله بالسباق بتسجيل ارتفاع بعدد الإصابات غير مسيطر عليه و ثم الذهاب الى الحضر الشامل و إيقاف التعليم الحضوري و التوجه الى التعليم الالكتروني و خلال أسبوع تمكنت جامعة البصرة من جمع طلبتها و العودة الى صفوف الدراسة افتراضياً و بكافة المنصات المتاحة في ذلك الوقت.

The academic year 2019/2020 was distinguished, as it accompanied all stages of the outbreak of the Covid 19 pandemic for the whole world. The pandemic reached Iraq on February 24, 2020. The first case of Corona virus was recorded in Najaf Governorate. Iraq announced its entry into the race by recording an uncontrolled increase in the number of injuries, and then going to the total epidemic ban, stopping the attendance education, and heading to e-learning. Within a week, the University of Basrahh was able to collect its students and back to classes virtually and with all the platforms available at that time.

جامعة البصرة ككل الجامعات العراقية واجهت تغييرات على مستوى النشاطات العلمية من بداية الجائحة الى العام الدراسي 2022/20220، وندرج ادناه مخططات تبين مدى تأثر عدد النشاطات في الجامعة قبل وبعد الجائحة، حسب البيانات المزودة لنا من الكليات ضمن التقرير السنوي للجامعة:

The University of Basrah as all Iraqi universities has faced changes in the level of scientific activities from the beginning of the pandemic to the academic year 20220/2022, and we include below charts showing the extent to which the number of activities in the university was affected before and after the pandemic, according to the data provided to us by the faculties within the annual report of the university:

البحوث المنشورة (عالمياً، عربياً، محلياً)
Published Papers
(internationally, Arab, locally)

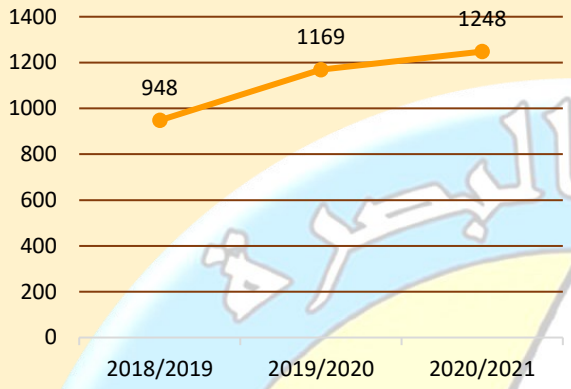

عدد البحوث المنشورة في مستوعب سكوباس
Number of Papers published in Scopus

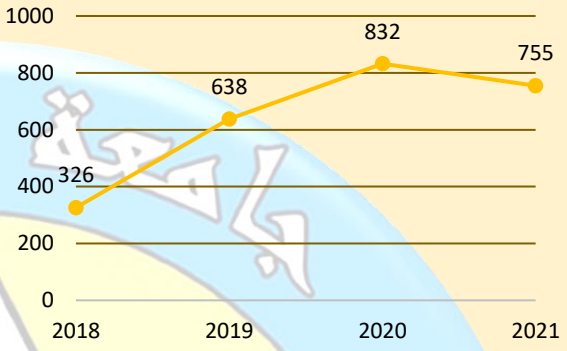

Conferences المؤتمرات

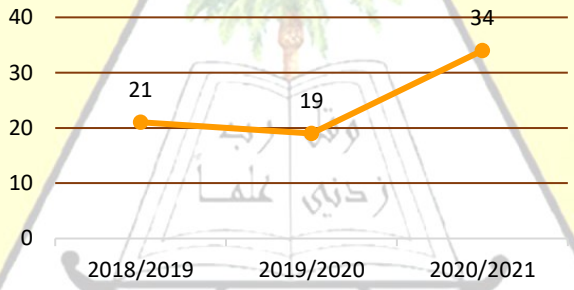

Seminars الحلقات النقاشية

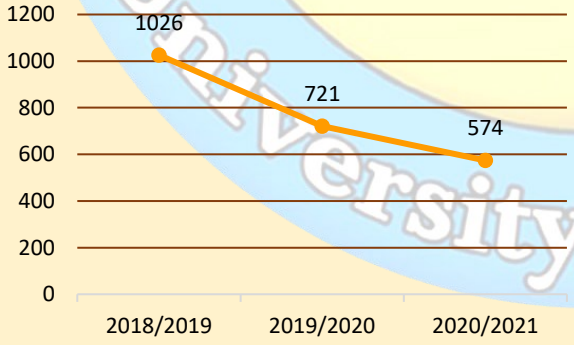

Colloquy الندوات

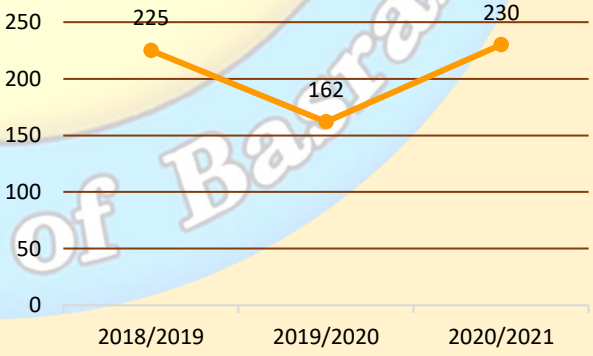

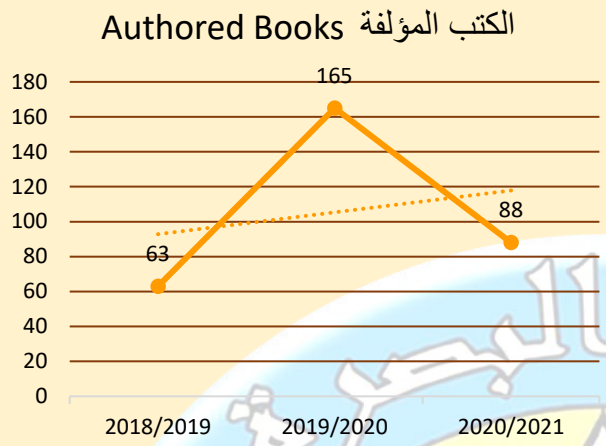

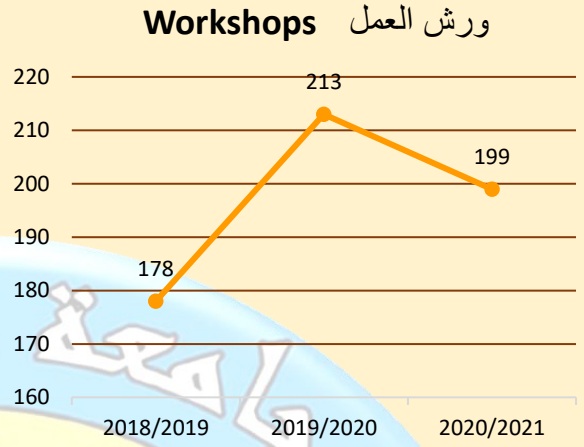

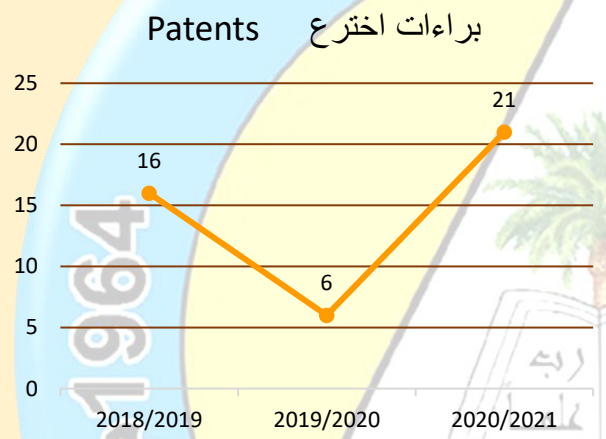

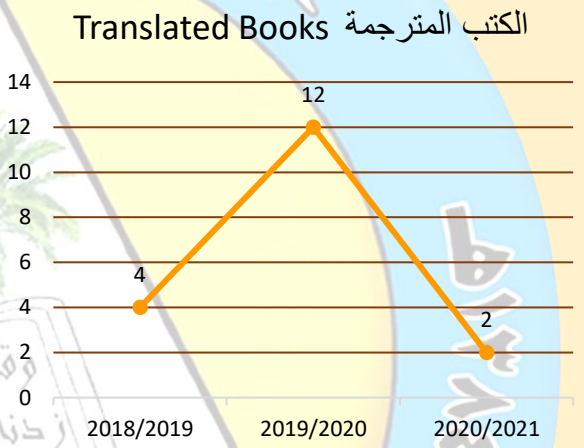

بمتابعة مؤشرات ارتفاع او انخفاض النشاطات في المخططات البيانية أعلاه نلاحظ ما يلي:

1. **انخفاض عدد النشاطات التي تتطلب ان تكون حضورية في 2020/2019 وهو نتيجة الحضر ونتيجة عدم الخبرة باستخدام المنصات الالكترونية لغرض تفعيل النشاطات الافتراضية وارتفاع العدد في 2020 / 2021 نتيجة الخبرة التراكمية باستخدام المنصات الالكترونية والانفراج التدريجي برفع حضر التجوال والتحول الى التعليم المدمج.**
2. **النشاطات العلمية ذات الطابع الفردي، مثل البحوث المنشورة وبراءات الاختراع والكتب المؤلفة والمترجمة، كان تأثرها حسب طبيعتها فيوجد تخصصات شهدت ارتفاعا وأخرى هبوطا حسب حاجتها للعمل الحضوري ام العمل افتراضياً كافي لإنجازها.**
3. **نؤشر ارتفاعاً ملحوظاً بعدد البحوث المنشورة في عالمياً في مستوعب سكوباس عام 2020 وذلك يعزى لسياسة الجامعة باتباع سياسة منح التشكرات والمكافئات للنشر، في حين شهد عام 2021 انخفاضاً طفيفا في النشر في المستوعبات الى ارتفاع النشر المحلي وذلك يعزى لعدة أسباب نؤشر منها:**
   i. **تصنيف التشكرات والمكافئات حسب نوع المجلة في المستوعب (Q1-4).**
   ii. **نظام الترقيات الحالي والصعوبة التي يواجها الباحث للتأكد من المجلة التي يختارها في المستوعب مع خروج المجلات الدائم من المستوعب يؤدي الى هدر بمجهود الباحث.**
   iii. **الدراسات العليا تعد أحد اهم محركات النشاط البحثي، لكن محكومة بوقت محدد قد لا يسعف في تغطية المدة اللازمة للنشر في مجلات سكوباس الأكثر رصانة وبالتالي التوجه للأقل رصانة نعود الى المخاوف من اختيار المجلة.**

4. شهدت عدد ورش العمل زيادة ملحوظة عام 2019 / 2020 عن باقي النشاطات وذلك لأنها كانت أحد مميزات عام الجائحة حيث توجه الجميع الى عقد الورش لغرض تبادل الآراء والمناقشة افتراضياً.

By following up the indicators of rising or falling activities in the above charts, we notice the following:

1. **The decrease in the number of activities that require attendance in 2019/2020, which is the result of urbanization and lack of experience using electronic platforms for the purpose of activating virtual activities, and the increase in the number in 2020/2021 as a result of the cumulative experience using electronic platforms and the gradual release of lifting the roaming ban and shifting to integration education.**
2. **Scientific activities of an individual nature, such as published researches, patents, written and translated books, were affected according to their nature. There are specializations that have increased and others decreased according to their need for in-person work or virtual work is sufficient to accomplish them.**
3. **We indicate a noticeable increase in the number of researches published globally in Scopus in 2020, due to the university's policy of following the policy of granting thanks and rewards for publication, while the year 2021 witnessed a slight decrease in publication in containers due to an increase in local publication, due to several reasons, including:**
   I. **Classification of thanks and rewards according to the type of journal in the container (Q1-4).**
   II. **The current promotion system and the difficulty that the researcher faces to ascertain the magazine he chooses in the container with the constant exit of the magazines from the container, which leads to a waste of the researcher's effort.**
   III. **Postgraduate studies are one of the most important resources of research activity, but they are governed by a specific time that may not help in covering the period required for publication in the more sedate Scopus journals, and thus heading to the least sober. We return to the fears of choosing the journal.**

1. **The number of workshops witnessed a noticeable increase in 2019/2020 compared to the rest of the activities, because it was one of the advantages of the pandemic year, as everyone went to holding workshops for the purpose of exchanging opinions and discussion virtually.**

سنعرض في هذا الملف أبرز النشاطات العام الدراسي 2020 / 2021، لنوثق ابرز ما انجز في جامعة البصرة عرفاناً و شكراً لكل من ساهم في تسطيرها...

إحصائية بعدد النشاطات حسب النوع

ت	نوع النشاط	العدد
1	المؤتمرات	29
2	الندوات	66
3	ورش العمل	184
4	الحلقات الدراسية	18
5	براءات الاختراع	6

In this file, we will present the most prominent activities of the academic year 2020/2021, to document the most prominent achievements at Basra University in gratitude and thanks to everyone who contributed to its underlining…

Statistics of the number of activities by type

Items	Activity Type	Numbers
1	Conferences	29
2	Colloquy	66
3	Workshops	184
4	Discussion Sessions	18
5	Patents	6

Contents	(To) الى	(From) من	المحتويات
The Most Prominent Activities Of University Of Basrah	5	1	ابرز نشاطات جامعة البصرة
Conferences	35	7	المؤتمرات
Colloquy	85	36	الندوات
Workshops	223	86	ورش العمل
Seminars	236	224	الحلقات النقاشية
Patents	243	237	البراءات
Maintenance Of University Equipment And Projects And Others	282	244	صيانة أجهزة و مشاريع الجامعة و أخرى
Green Spaces	298	283	المساحات الخضراء
Student Activities	315	290	نشاطات طلابية
Community Service	337	316	خدمة المجتمع
Scientific Cooperation	367	338	التعاون العلمي
Visiting Professor	370	368	الأستاذ الزائر

جمهورية العراق

وزارة التعليم العالي والبحث العلمي

جامعة البصرة

Republic of Iraq
Ministry of Higher Education and Scientific Research
University of Basrah

مؤتمرات

2021 / 2020

CONFERENCES

2020 / 2021

المؤتمرات المنعقدة في جامعة البصرة

CONFERENCES HELD AT THE UNIVERSITY OF BASRAH

المؤتمر الأول

عقدت جامعة البصرة مؤتمرها التقويمي الافتراضي الاول للتعليم الالكتروني في قاعة المؤتمرات بديوان رئاسة الجامعة بمشاركة باحثين من جامعات عراقية مختلف. ويهدف المؤتمر الذي اقيم تحت شعار (التعليم الالكتروني بين التقييم والتقويم) الى تقييم تجربة جامعة البصرة في التعليم الالكتروني والامتحانات الالكترونية والتي شملت اكثر من(44) الف طالب وطالبة في الدراسات الاولية وبمعية اكثر من(2800) تدريسي وتضمن المؤتمر الذي اقيم تحت عنوان (المؤتمر التقويمي الافتراضي الاول للتعليم الالكتروني) مناقشة محاور تقييم تطبيق التعليم الالكتروني للعام الدراسي 2019-2020 ومعايير الجودة ومحور تقويم تجربة التعليم الالكتروني رؤية مستقبلية للتعليم المدمج اما المحور الثالث فناقش الانفتاح على المجتمع (بين الارشاد وتفعيل دور الجامعات في خدمة المجتمع) ودعا الباحثون في المؤتمر الى مواجهة التحديات التي تتطلب التلاقح الفكري والعلمي وبذل الجهود واستنفارها للمواجهة والمواكبة فازداد الاهتمام بأمور التعليم والبحث العلمي على المستوى الدولي وظهرت الدعوات الى اجادة التعليم وتحسينه. من جانبه قال رئيس الجامعة الاستاذ الدكتور سعد شاهين حمادي. لقد كان لقرار الوزارة في اعتماد التعليم الالكتروني ومن ثم الامتحان الالكتروني قرارا شجاعا في وقت عصيب وحرج لذا كان خيارا بين فشل العام الدراسي وضياعه على الطلبة الاعزاء او فشل التعليم الالكتروني والامتحانات، لذا كان قرارا شجاعا اتخذته وزارة التعليم العالي والبحث العلمي غير وجه التعليم في الجامعات العراقية.

تأريخ الانعقاد: 27-29 / 9 / 2020

رابط خبر المؤتمر: https://uobasrah.edu.iq/news/1201

The First Conference

The University of Basrah held its first virtual evaluation conference for e-learning in the conference hall of the Presidency of the University, with the participation of researchers from various Iraqi universities. The conference, which was held under the slogan (E-Learning Between Evaluation and Revision), aims to evaluate the experience of University of Basrah in e-learning and electronic exams, which included more than (44) thousand students in primary studies and with more than (2800) teaching staff. The conference, which was held under the

title (The First Virtual Evaluation Conference for E-Learning) discussing the axes of evaluating the application of e-learning for the academic year 2019-2020, quality standards, and the axis of evaluating the e-learning experience, a future vision for integration education. It is held to confront the challenges that require intellectual and scientific cross-fertilization and to make efforts and mobilize them to confront and keep pace. So, the interest in education and scientific research issues at the international level increased, and called for the proficiency and improvement of education appeared. For his part, the President of the University, Prof. Dr. Saad Shaheen Hammadi, said "The decision of the Ministry to adopt e-learning and then the electronic exam was a brave decision at a difficult and critical time. It was a choice between the failure of the college year and its loss to dear students or the failure of e-learning and exams. Consequently, it was a brave decision taken by the Ministry of Higher Education and Scientific Research that changed the way of education in Iraqi universities".

Holding date: 27-29 / 9 / 2020

Conference news link: https://uobasrah.edu.iq/news/1201

المؤتمر الثاني

اقامت كلية التمريض في جامعة البصرة المؤتمر العلمي الثامن لمناقشة بحوث التخرج لطلبة الكلية للعام الدراسي 2020-2019 عبر المنصة الالكترونية بمشاركة (49) بحثا علميا. وبين معاون عميد الكلية الدكتور عبد الامير عبد الله الموسوي ان البحوث المشاركة تناولت تقييم ومعرفة مهارات الكادر الصحي في مستشفى البصرة التعليمي حول انتشار مرض الايدز فضلا عن تقييم معارف الممرضين اتجاه التغذية العلاجية للمصابين بوباء كوفيد 19 في مستشفيات محافظة البصرة ودراسة تقييمية لأهمية فيتامين د الغذائية، وتابع عبد الله ان المؤتمر نجح في مناقشة البحوث عبر منصات التعليم الالكتروني في تعزيز النشاط العلمي وتطوير الرعاية الصحية في العراق من خلال التميز والابتكار في تعليم التمريض.

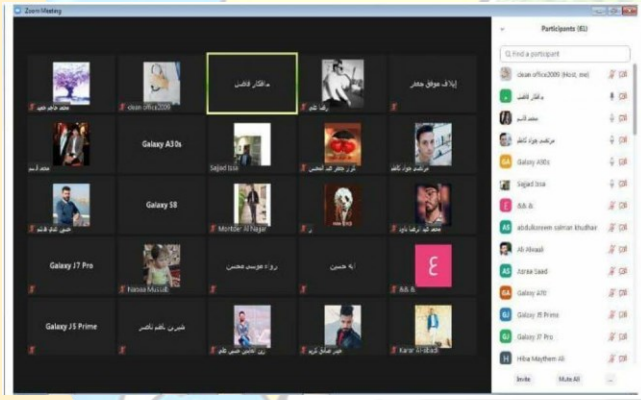

تأريخ الانعقاد: 12 / 10 / 2020

رابط خبر المؤتمر: https://uobasrah.edu.iq/news/1271

The Second Conference

The College of Nursing at the University of Basrah held the eighth scientific conference to discuss graduation research for college students for the academic year 2019-2020 via the electronic platform, with the participation of (49) scientific research. The Associate Dean of the College, Dr. Abdul-Amir Abdullah Al-Musawi, indicated that the participating researches dealt with the assessment and knowledge of the skills of the health staff in Basrah Teaching Hospital about the spread of AIDS, as well as the evaluation of nurses' knowledge of the therapeutic nutrition of those infected with the COVID-19 epidemic in Basrah governorate hospitals, and an evaluation study of the nutritional importance of vitamin D. Abdullah added that the conference succeeded in discussing researches through e-learning platforms in promoting

scientific activity and developing health care in Iraq through excellence and innovation in nursing education.
Holding Date: 12/10/2020
Conference news link: https://uobasrah.edu.iq/news/1271

المؤتمر الثالث

نظم المركز الثقافي في جامعة البصرة مؤتمره التقويمي السنوي الثاني للعام الدراسي 2019 -2020. ويهدف المؤتمر التقويمي الى بحث وتقييم النشاطات المنجزة خلال فترة حظر التجوال وتفشي وباء كورونا ورصد نقاط القوة والضعف في العمل. وتضمن المؤتمر تقييم وتقويم الانشطة المقامة والبالغة (47) نشاطا ومن أبرزها انشطة التوعية الصحية (حملة القادم أفضل) والمسابقة الادبية الالكترونية ومسابقة الشعر الشعبي الالكترونية وبرنامج ايام البصرة المسرحية الذي تخللته عروضا مسرحية وورش وندوات علمية واستقطاب الفنانين والموهوبين والادباء. ومن جانبه قال مدير المركز الثقافي الاستاذ الدكتور عبد الكريم عبود عودة" ان المؤتمر يعد ممارسة تقويمية وتقييمية لنشاطات المركز حيث فاق نسبة المنجز من الخطة ال 90% وسنعمل على وضع خطة للعام القادم 2020 - 2021 مستنبطة من توصيات هذا المؤتمر الذي أشر على قدرة المركز في التخطيط والتنفيذ والبحث عن افاق جديدة لتطوير نشاطاته".

تأريخ الانعقاد: 30 / 10 / 2020
رابط خبر المؤتمر: https://uobasrah.edu.iq/news/1392

The Third Conference

The Cultural Center at the University of Basrah organized its second annual calendar conference for the academic year 2019-2020. The evaluation conference aims to discuss and evaluate the activities carried out during the period of the curfew and the outbreak of the Corona epidemic, and to monitor the strengths and weaknesses of the work. The conference included evaluation and revision of the 47 activities, most notably the health awareness activities (Next is Better Campaign), the electronic literary competition, the electronic folk poetry competition, and the Basrah Theatrical Days program, which included theatrical performances, workshops and scientific seminars, and attracting talented artists and writers. For his part, the Director of the Cultural Center, Prof. Dr. Abdel Karim Aboud Odeh, said, “The conference is an evaluation and revision exercise for the center’s activities, as the percentage of completion of the plan exceeded 90%. Planning, implementation and searching for new horizons to develop its activities.
Holding Date: 30/10/2020
Conference news link: https://uobasrah.edu.iq/news/1392

المؤتمر الرابع

عقدت جامعة البصرة مؤتمرها العلمي (تقييم وتقويم التعلم الإلكتروني والمدمج في طريق التحول نحو جامعات الجيل الرابع الرقمية) في ديوان رئاسة الجامعة/ قاعة المؤتمرات وتضمن المؤتمر محاضرة لرئيس الجامعة الاستاذ الدكتور سعد شاهين حمادي بين خلالها ان هذا المؤتمر العلمي عقد برعاية معالي وزير التعليم العالي والبحث العلمي الاستاذ الدكتور نبيل كاظم عبد الصاحب وهو اول مؤتمر علمي افتراضي خلال العام الدراسي الجاري وتكمن اهمية انعقاده لبيان استعدادات الجامعة الفنية للانطلاق الى جامعات الجيل الرابع. مضيفا ان الجامعة وبدعم متواصل من الفريق الفني في وزارة التعليم العالي والبحث العلمي وضع خطة علمية لإنجاح العام الدراسي الحالي من خلال الاعتماد على التعليم المدمج لتحقيق نتائج علمية تناسب وما توصلت إليه الجامعات العالمية.اما المحاضرة الثانية والتي حملت عنوان (منصة التعليم الالكتروني في جامعة البصرة المميزات والامكانيات) لمدير قسم التخطيط والمتابعة في جامعة البصرة الدكتور حيدر جاسم فاضل. كما ناقشت المحاضرة الثالثة (احصائية للصفوف الالكترونية لجميع اساتذة الجامعة والمحاضرات المرفوعة وروابط المحاضرات التزامنية المحدثة) لمدير مركز الحاسبة الالكترونية في الجامعة كيان عبد العزيز مطلق. والمحاضرة الرابعة في المؤتمر والتي حملت عنوان (موقع جامعة البصرة العربي والانكليزي وعرض نظم الموارد البشرية لكليات جامعة البصرة) لمدير شعبة الموقع الالكتروني في الجامعة حسين جاسم محمد. وحاضر في المحور الثاني للمؤتمر والذي حمل عنوان (التعليم الالكتروني في الجامعة التكنولوجية وجامعة ديالى وجامعة الكوفة والكفيل) الأستاذ المشارك الدكتور عامر سليم الامير في محاضرة حملت عنوان (التوجهات الوزارية والمدمج المعكوس) وناقش الأستاذ المساعد الدكتور انور صبحي الجبوري (مواقع الجامعات ضمن تصنيف الويبومتركس) ودعا الباحثون في المؤتمر الى ضرورة تسخير كافة الامكانات الفنية والتكنولوجية من اجل المحافظة على المستوى العلمي في الجامعات بما يتناسب وموقعها العلمي في المحافل الدولي.

تأريخ الانعقاد: 8 / 1 / 2021

رابط خبر المؤتمر: https://uobasrah.edu.iq/news/2149

The Fourth Conference

The University of Basrah held its scientific conference (Assessment and Evaluation of E-Learning and Embedded Learning in the Path of Transition towards Fourth Generation Digital Universities) in the Office of the Presidency of the University / Conference Hall. The conference included a lecture by the President of the University, Professor Dr. Saad Shaheen Hammadi, during which he stated that this scientific conference was held under the patronage of His Excellency the Minister of Higher Education and Scientific Research, Professor Dr. Nabil Kazem Abdel Sahib, and it is the first virtual scientific conference during the current academic year. The importance of holding it is to show the technical university's preparations to launch into the fourth generation universities. He added that the university, with the continuous support of the technical team in the Ministry of Higher Education and Scientific Research, developed a scientific plan for the success of the current academic year by relying on blended education to

achieve scientific results that fit the findings of international universities. The second lecture, which was titled (The E-Learning Platform at the University of Basrah, Features and Possibilities) for the Director of the Planning and Follow-up Department at the University of Basrah, Dr. Haider Jassim Fadel. The third lecturediscussed (statistics of electronic classes for all university professors, uploaded lectures and updated synchronous lecture links) for the director of the electronic calculator center at the university, Kayan Abdul Aziz Mutlaq. The fourth lecture in the conference, which was titled (The Arabic and English website of the University of Basrah and the presentation of human resources systems for the faculties of the University of Basrah) was presented by the Director of the Website Division at the University Hussein Jassim Muhammad. The second axis of the conference, which was entitled (E-Learning at the University of Technology, the University of Diyala, and the University of Kufa and Al-Kafeel) was attended by Associate Professor Dr. Amer Salim Al-Amir in a lecture entitled (Ministerial Orientations and the Inverted Integrated) and Assistant Professor Dr. Anwar Sobhi Al-Jubouri discussed (university sites within the Webometrics classification). Researchers at the conference called for the necessity of harnessing all technical and technological capabilities in order to maintain the scientific level in universities in proportion to their scientific position in international forums.

Held date: 8/1/2021

Conference news link: https://uobasrah.edu.iq/news/2149

المؤتمر الخامس

نظمت كلية الزراعة في جامعة البصرة مؤتمرها الافتراضي الدولي الرابع تحت شعار (الزراعة المستدامة ودورها في التنمية البشرية والاقتصادية) بمشاركة باحثين من جامعات عراقية ودولية مختلفة. ويهدف المؤتمر الى تغطية الموضوعات التي تهتم بالقضايا المهمة المتعلقة بالبيئة والزراعة المستدامة، بوصفها من أولويات خطط التنمية الحديثة لضمان استمرار انتاجية القطاع الزراعي على المدى البعيد دون الإضرار بمقدرات الاجيال المستقبلية. وتضمن المؤتمر محاور عدة، تناولت ادارة وقاية النبات، المصايد السمكية والأحياء المائية، الأمن الغذائي والتغذية، تعزيز الإنتاج الحيواني، تعزيز الإنتاج النباتي، إدارة التربة والمياه، والمحاصيل الحقلية والإرشاد الزراعي. ودعا الباحثون في نهاية المؤتمر الى التأكيد على ضرورة تنفيذ المشاريع المتعلقة بالبيئة والزراعة المستدامة والتعاون بين الجهات البحثية الأكاديمية المتمثلة بالجامعات ومؤسسات الدولة في تنفيذ المشاريع والعمل على تجربة أنماط الزراعة المستدامة واختيار أفضل نموذج منها يمكن الاستفادة منه في الموارد المتاحة في العراق.

تأريخ الانعقاد: 21 / 2 / 2021

رابط خبر المؤتمر: https://uobasrah.edu.iq/news/2587

The Fifth Conference

The College of Agriculture at the University of Basrah organized its fourth international virtual conference under the slogan (sustainable agriculture and its role in human and economic development) with the participation of researchers from various Iraqi and international universities. The conference aims to cover topics that concern important issues related to the environment and sustainable agriculture, as they are among the priorities of modern development plans to ensure the continued productivity of the agricultural sector in the long term without compromising the capabilities of future generations. The conference included several themes, dealing with plant protection, fisheries and aquatic life, food security and nutrition, enhancing livestock production, enhancing plant production, soil and water management, field crops and agricultural extension. At the end of the conference, the researchers called for emphasizing the need to implement projects related to the environment and sustainable agriculture, and to cooperate between academic research bodies represented by universities and state institutions in implementing projects and working on experimenting with sustainable agriculture patterns and choosing the best model that can be used in the available resources in Iraq.

Holding date: 2/21/2021

Conference news link: https://uobasrah.edu.iq/news/2587

المؤتمر السادس

عقدت كلية الطب بجامعة البصرة المؤتمر الاول لطلبة الدراسات العليا لكليات العلوم الطبية (الطب، الطب البيطري، العلوم، الصيدلة). ان اقامة هذا المؤتمر يعتبر أحد اهداف جامعة البصرة ومن استراتيجياتها في تطوير عملها من خلال العمل والتعاون مع الجامعات العربية والاجنبية. وتضمن المؤتمر الذي يعتبر الاول من نوعه في العراق وهو نتاج التنسيق مع الجامعة الملكية في لندن ممثلة بالدكتور منذر الكاظمي اذ تم تقديم اكثر من 85 بحثاً وملخصاً لطلبة الدراسات العليا للكليات المذكورة اعلاه وتم عرضها على اللجنة العلمية للمؤتمر اختير منها 21 بحثا كمقالة طويلة و 21 ملخصاً كمقالة قصيرة فضلاً عن 12 بوستر واجريت مناقشات علمية عليها من قبل الحضور وبوجود الطلبة ووضعت جوائز من قبل الدكتور منذر الكاظمي للبحوث الفائزة وهي عضوية الجمعية البريطانية للمناعة وقد ارسلت استمارات الاشتراك لمدة سنة . وخرج المؤتمر بعدة توصيات منها ضرورة الاستمرار بعقد المؤتمر سنويا وبصورة منتظمة اسوة بالكلية الملكية وتعميمه على الجامعة ككل وحسب الاختصاصات وكذلك انشاء مركز للإشراف على مشاريع الطلبة في الجامعة. جديراً بالذكر ان المؤتمر عقد ونتيجة للوضع الصحي بصورة مدمجة أي حضورياً وافتراضياً لتقليل الزخم داخل القاعة ولإتاحة الفرصة للأساتذة من خارج وداخل العراق للمشاركة في المؤتمر.

تأريخ الانعقاد: 22 / 2 / 2021

رابط خبر المؤتمر: https://uobasrah.edu.iq/news/2593

The Sixth Conference

The College of Medicine at the University of Basrah held the first conference for postgraduate students of the faculties of medical sciences (medicine, veterinary medicine, science, pharmacy). The establishment of this conference is one of the objectives of the University of Basrah and one of its strategies in developing its work through work and cooperation with Arab and foreign universities. The conference, which is considered the first of its kind in Iraq and is the product of coordination with the Royal University in London represented by Dr. Munther Al-Kazemi, included more than 85 research papers and summaries for postgraduate students of the above-mentioned colleges. As a short article as well as 12 posters, scientific discussions were held on it by the audience and in the presence of the students, and prizes were placed by Dr. Munther Al-Kazemi for the winning research, and he is a member of the British Immunology Society, and the subscription forms were sent for a year. The conference came out with several recommendations, including the necessity of continuing to hold the conference annually and on a regular basis, similar to the Royal College, and circulating it to the university as a whole and according to its specializations, as well as establishing a center to supervise student projects at the university. It is worth mentioning that the conference was held as a result of the health situation in an integrated manner, ie in attendance and virtually, to reduce the momentum inside the hall and to provide the opportunity for professors from outside and inside Iraq to participate in the conference.

Holding Date: 22/2/2021

Conference news link: https://uobasrah.edu.iq/news/2593

المؤتمر السابع

نظمت كلية العلوم بجامعة البصرة مؤتمرها الافتراضي الدولي الثالث للكيمياء. ويهدف المؤتمر الى بيان أهمية الكيمياء وتطبيقاتها والتطور الواسع والكبير والسريع في مجال بحوث الكيمياء. وتضمن المؤتمر مشاركة أكثر من ٩٠ ورقة بحثية من دول عربية من مصر وتونس والمغرب والجزائر والسودان والأردن والسعودية ودول أخرى مثل ايطاليا والمملكة المتحدة وجنوب أفريقيا ومشاركة واسعة من اغلب الجامعات العراقية وعلى مدى خمسة أيام وبواقع جلستان يوميا بمختلف اختصاصات الكيمياء. واوصى المؤتمر بضرورة المساهمة الفعالة للشركات والمؤسسات الصناعية في العراق ذات الصلة بالكيمياء وتشجيعهم على تقديم الحلول الناجعة للمعضلات الصناعية التي تواجههم مع التأكيد على التعاون العلمي الوثيق بين تلك الجهات والجامعات العراقية ومراكز البحوث العلمية.

تأريخ الانعقاد: 22 / 2 / 2021

رابط خبر المؤتمر: https://uobasrah.edu.iq/news/2596

The Seventh Conference

The College of Science at the University of Basrah organized its third international virtual conference for chemistry. The conference aims to demonstrate the importance of chemistry and its applications and the broad, large and rapid development in the field of chemistry research. The conference included the participation of more than 90 research papers from Arab countries from Egypt, Tunisia, Morocco, Algeria, Sudan, Jordan, Saudi Arabia and other countries such as Italy, the United Kingdom and South Africa, and a wide participation from most Iraqi universities, over a period of five days, with two sessions a day in various specialties of chemistry. The conference recommended the necessity of effective participation of companies and industrial institutions in Iraq related to chemistry and encouraging them to provide effective solutions to the industrial dilemmas facing them, with an emphasis on close scientific cooperation between these bodies, Iraqi universities and scientific researches centers.

Holding Date: 22/2/2021

Conference news link: https://uobasrah.edu.iq/news/2596

المؤتمر الثامن

نظمت كلية التربية البدنية وعلوم الرياضة في جامعة البصرة مؤتمرها العلمي الافتراضي الاول لمناقشة المشاكل الرياضية. وتضمن المؤتمر الذي عقد بالتعاون مع جامعة فردوسي الايرانية وتحت شعار (المنهج العلمي تجسيد حقيقي لحل مشكلات الرياضة في ضوء اقتران العلم بالعمل) وبين السيد رئيس الجامعة الاستاذ الدكتور سعد شاهين حمادي خلال كلمته في المؤتمر الذي بث عبر منصة (زووم) ان هذا المؤتمر العلمي هو باكورة تفاهم بين الجامعتين لدعم المسيرة التعليمية، وسيتم إقامة مؤتمرات مشابه لبقية الكليات خصوصاً كليات المجموعة الطبية في الجامعتين.

تأريخ الانعقاد: 15 / 3 / 2021

رابط خبر المؤتمر:

https://uobasrah.edu.iq/news/2712

The Eighth Conference

The College of Physical Education and Sports Sciences at the University of Basrah organized its first virtual scientific conference to discuss sports problems. The conference, which was held in cooperation with the Iranian Ferdowsi University and under the slogan (the scientific method is a real embodiment of solving sports problems in light of the association of science with work), and the President of the University, Professor Dr. Saad Shaheen Hammadi, during his speech at the conference broadcast via the (Zoom) platform, that this scientific conference is the first understanding between the two universities to support the educational process, and similar conferences will be held for the rest of the faculties, especially the faculties of the medical group in the two universities.

Holding date: 3/15/2021

Conference news link: https://uobasrah.edu.iq/news/2712

المؤتمر التاسع

أقامت كلية التربية للعلوم الانسانية في جامعة البصرة مؤتمرها العلمي الدولي الافتراضي الأول بمشاركة عدداً من الجامعات العراقية والعربية والعالمية. ويهدف المؤتمر الى تسليط الضوء على التحديات التربوية والنفسية والمادية والاجتماعية التي واجهت التعليم الالكتروني في ظل جائحة كورونا والتعرف على المهارات اللازمة للنهوض بالتعليم الالكتروني .وتضمن المؤتمر التعريف بمهارات التعليم الالكتروني ومهارات التعليم المدمج واستراتيجياته واساليب التدريس المعتمدة في التعليم الالكتروني.

تأريخ الانعقاد: 22 / 3 / 2021

رابط خبر المؤتمر:

https://uobasrah.edu.iq/news/2743

The Ninth Conference

The College of Education for Human Sciences at the University of Basrah held its first virtual international scientific conference with the participation of a number of Iraqi, Arab and international universities. The conference aims to shed light on the educational, psychological, material and social challenges that faced e-learning in light of the Corona pandemic, and to identify the skills needed to advance e-learning. The conference included introducing e-learning skills, blended learning skills, strategies and teaching methods adopted in e-learning.

Holding date: 3/22/2021

Conference news link: https://uobasrah.edu.iq/news/2743

المؤتمر العاشر

أقامت كلية التربية للعلوم الإنسانية في جامعة البصرة مؤتمرها العلمي الدولي الافتراضي (الأول) بعنوان (الطفولة بين إشكاليات التنشئة وتحديات الحاضر). وهدف المؤتمر إلى تسليط الضوء على مرحلة الطفولة وما يشوبها من مشكلات نتيجة إخفاق الأسر في تنشئة أبنائهم وضعف المؤسسات المجتمعية في تقديم الرعاية اللازمة لهم. واوصى المؤتمر بضرورة سن القوانين الكفيلة في حماية المرأة والطفل وبمشاركة مختصين نفسيين واجتماعيين عند تشريعها وعلى وزارة التربية توسيع تجربة الإرشاد النفسي وتفعيل دوره ليشمل مدارس التعليم الابتدائي.

تأريخ الانعقاد: 5 / 4 / 2021

رابط خبر المؤتمر:

https://uobasrah.edu.iq/news/2829

The Tenth Conference

The College of Education for Human Sciences at the University of Basrah held its (first) virtual international scientific conference entitled (Childhood between the problems of upbringing and the challenges of the present). The conference aimed to shed light on the childhood stage and its tainted problems as a result of families' failure to raise their children and the weakness of societal institutions in

providing them with the necessary care. The conference recommended the necessity of enacting laws to protect women and children with the participation of psychological and social specialists when legislating them. The Ministry of Education should expand the experience of psychological counseling and activate its role to include primary schools.
Holding Date: 4/5/2021
Conference news link: https://uobasrah.edu.iq/news/2829

المؤتمر الحادي عشر

نظمت كلية التربية للعلوم الانسانية في جامعة البصرة مؤتمراً افتراضياً عن الجغرافية والمشكلات التنموية المعاصرة. ويهدف المؤتمر الى تسليط الضوء على اهمية علم الجغرافية في حل المشكلات التنموية المعاصرة التي تواجه المجتمع وتوظيف المجالات الجغرافية التطبيقية في معالجة معوقات التنمية المستدامة. واوصى المؤتمر بضرورة التوجه إلى الجغرافي في معظم الاختصاصات لمواجهة التحديات والمشكلات الحضرية والريفية التي تسهم في بطء تنفيذ سيناريوهات التنمية المستدامة في اي منطقة والاهتمام بالدراسات التطبيقية التي تعزز دور الجغرافي في مواجهة التحديات المعاصرة ولا سيما في مجال التنمية المستدامة.

تأريخ الانعقاد: 19 / 4 / 2021
رابط خبر المؤتمر: https://uobasrah.edu.iq/news/2918

The Eleventh Conference

The College of Education for Human Sciences at the University of Basrah organized a virtual conference on geography and contemporary developmental problems. The conference aims to shed light on the importance of geography in solving contemporary developmental problems facing society and employing applied geographical areas in addressing obstacles to sustainable development. The conference recommended the necessity of turning to the geographer in most of the specializations to face the urban and rural challenges and problems that contribute to the slow implementation of sustainable development scenarios in any region and to pay attention to applied studies that enhance the role of the geographer in facing contemporary challenges, especially in the field of sustainable development.
Holding Date: 4/19/2021
Conference news link: https://uobasrah.edu.iq/news/2918

المؤتمر الثاني عشر

نظمت كلية القانون في جامعة البصرة وبالتعاون مع كلية شط العرب الجامعة المؤتمر العلمي السادس تحت عنوان (القانون والاعلام الالكتروني- الآفاق والتحديات) وناقش المؤتمر مجموعة من البحوث من داخل العراق وخارجه من الدول العربية والتي ركزت على المشاكل التي يثيرها الاعلام الالكتروني وتأثيره على المجتمع وخلق الرأي العام الايجابي والسلبي وما يمثله من تجاوز على خصوصيات الآخرين وحرياتهم العامة. واوصى المؤتمر بضرورة خلق التوازن بين حرية الراي والتعبير عنها والمحافظة على استقرار المجتمع وحماية الخصوصية للأفراد سواء من قبل الاعلامي المتخصص او من يمارس العمل الاعلامي عن طريق وسائل التواصل الاجتماعي المتعددة. وسيتم ايصال تلك التوصيات والمشاكل والمعالجات الى جهات القرار في السلطتين التشريعية والتنفيذية للأخذ بها عند تنظيم العمل الاعلامي الالكتروني.

تأريخ الانعقاد: 20 / 4 / 2021

رابط خبر المؤتمر: https://uobasrah.edu.iq/news/2926

The Twelfth Conference

The College of Law at the University of Basrah, in cooperation with the University of Shatt Al-Arab College, organized the sixth scientific conference under the title (Law and Electronic Media - Prospects and Challenges). The positive and negative public and what it represents by transgressing the privacy and public freedoms of others. The conference recommended the necessity of creating a balance between freedom of opinion and expression, maintaining the stability of society and protecting the privacy of individuals, whether by a specialized media person or those who practice media work through multiple social media. Those recommendations, problems and treatments will be communicated to the decision-makers in the legislative and executive authorities for adoption when organizing electronic media work.

Holding date: 4/20/2021

Conference news link: https://uobasrah.edu.iq/news/2926

المؤتمر الثالث عشر

نظمت كلية التربية للعلوم الإنسانية في جامعة البصرة مؤتمرها العلمي الدولي الثاني بعنوان (العربية ومتطلبات العصر) بمشاركة من الجامعات العراقية والعربية والعالمية، ويهدف المؤتمر الى بيان أهمية اللغة العربية وتوضيح دورها في انفتاح الوعي والفهم والادراك المعرفي والسلوكي للمجتمع الأكاديمي خاصة والمجتمع بفئاته الأخرى عموما. والوقوف على أهم المشكلات التي تؤثر سلباً على سلامة اللغة لعربية نظريا وعلميا .تضمن المؤتمر القاء 17 بحث حاولت ايجاد الحلول الناجعة لمعالجة الأمور بجهود لغوية وأدبية قائمة على أساس الأبعاد العلمية.

تأريخ الانعقاد: 31 / 5 / 2021

رابط خبر المؤتمر: https://uobasrah.edu.iq/news/3137

The Thirteenth Conference

The College of Education for Human Sciences at the University of Basrah organized its second international scientific conference entitled (Arabic and the requirements of the age) with the participation of Iraqi, Arab and international universities. The conference aims to clarify the importance of the Arabic language and to clarify its role in the openness of awareness, understanding and cognitive and behavioral awareness of the academic community in particular and society in its other categories in general. It focuses on the most important problems that negatively affect the integrity of the Arabic language, theoretically and scientifically. The conference included a presentation of 17 papers that attempted to find effective solutions to address matters through linguistic and literary efforts based on scientific dimensions.

Holding date: 5/31/2021

Conference news link: https://uobasrah.edu.iq/news/3137

المؤتمر الرابع عشر

اقام مركز التطوير والتعليم المستمر بجامعة البصرة مؤتمره الافتراضي الاول بعنوان (التطوير والتعليم قوة للفرد والمجتمع في عصر التحول الرقمي) بالتعاون مع منصة (اريد)التي تضم مجموعة من الاكاديميين الناطقين باللغة العربية في الجامعات الماليزية وبدعم من كلية الادارة والاقتصاد.وعن الهدف من إقامة المؤتمر قالت مدير المركز الدكتور نداء محمد الياسري، الهدف " من المؤتمر هو الكشف عن أهمية التعليم والتركيز على الية عمل مراكز التعليم المستمر، وقد دعتنا الحاجة نتيجة الظروف المستجدة المتمثلة بانتشار وباء كورونا وانفتاحنا نحو التعليم الرقمي الى اعادة النظر بالتشريعات والبرامج واليات عمل تلك المراكز فضلاً عن رغبتنا بالاستفادة من تجارب الدول الاخرى التي سبقتنا بالتعليم الالكتروني كالجامعات الماليزية التي تشاركنا مؤتمرنا اليوم ".وأضافت الياسري – سنعتكف على مدى هذين اليومين على دراسة وتحليل نقاط القوة والضعف في أداء مراكز التعليم المستمر في العراق عموماً بمساعدة نحو (35) باحثاً في المؤتمر. وعن تقييم تجربة جامعة البصرة نحو تحولها الى التعليم الرقمي قال رئيس الجامعة الاستاذ الدكتور سعد شاهين حمادي، " تشهد الجامعة منذ ما يقرب العامين انفتاحاً كبيراً نحو التعليم الرقمي كنقد للطرق القديمة المتبعة في التعليم الكلاسيكي والنظم التي تعودنا عليها لسنوات طويلة والقائمة على أساس التلقين والحشو بمعلومات مجردة لم ترتقي بجامعتنا الى مستوى تطوير التعليم والمتعلم الذي سيواجه حياته المهنية بعد تخرجه، فمع التعليم الرقمي اصبحت المعطيات العلمية منهجها النظري والعملي العلمي وان نظريات التربية لم تعد مقتصرةً على اعداد الفرد والمجتمع بل توفير فرص التدريب والتعليم المستمر وضخ المهارات لهم مدى الحياة ". واضاف شاهين" على الجامعات العراقية ان تتبنى فكرة التربية المستديمة وان تبرز دور مراكزها المعنية بالتعليم المستمر لتصبح نقطة انطلاق لتعليم الفرد والمجتمع ضمن متطلبات العصر وتحدياته المعاصرة ولتحسين جودة المخرجات التعليمية.

تأريخ الانعقاد: 2-4 / 6 / 2021

رابط خبر المؤتمر: https://uobasrah.edu.iq/news/3152 ، https://uobasrah.edu.iq/news/3159

The Fourteenth Conference

The Center for Development and Continuing Education at the University of Basrah held its first virtual conference entitled (Development and education is a strength for the individual and society in the era of digital transformation) in cooperation with the (I want) platform, which includes a group of Arabic-speaking academics in Malaysian universities with the support of the College of Administration and Economics. The director of the center, Dr. Nidaa Muhammad Al-Yasiri, said, “The aim of the conference is to reveal the importance of education and focus on the mechanism of work of the continuing education centers. As a result of the emerging circumstances represented by the spread of the Corona epidemic and our openness towards digital education, we have called for a review of the legislation, programs and mechanisms of work of these centers, as well as Our desire to benefit from the experiences of other countries that preceded us with e-learning, such as the Malaysian universities that are participating in our conference today.” Al-Yasiri added - over these two days we will study and analyze the strengths and weaknesses in the performance of continuing education centers in Iraq in general with the help of about (35) researchers in the conference. On evaluating the experience of the University of Basra towards its transformation into digital education, the president of the university, Prof. Saad Shaheen Hammadi, said, “For nearly two years, the university has witnessed a great openness towards digital education as a criticism of the old methods used in classical education and the systems that we have been accustomed to for many years and based on indoctrination and stuffing with information. An abstract that did not raise our university to the level of developing education and the learner who will face his professional life after graduating. With digital education, scientific data has become its theoretical and practical scientific approach. And education theories are no longer limited to preparing the individual and society, but rather providing training and continuing education opportunities and imparting skills to them for life. Shaheen added, "Iraqi universities should adopt the idea of sustainable education and highlight the role of their centers concerned with continuing education to become a starting point for individual and community education within the contemporary requirements and challenges, and to improve the quality of educational outputs."

Holding date: 2-4/6/2021

Conference news link: https://uobasrah.edu.iq/news/3152, https://uobasrah.edu.iq/news/3159

المؤتمر الخامس عشر

نظمت كلية الهندسة بجامعة البصرة مؤتمرا لمناقشات مشاريع التخرج للمرحلة الخامسة في قسم هندسة العمارة وتم خلالها مناقشة وعرض مشاريع الطلبة التي تطرقت الى تصاميم معمارية متنوعة لاستكمال للحلقات النهائية لإكمال

متطلبات التخرج حيث تكمن اهمية هذه المشاريع في ربط الجزء النظري بالممارسة العملية بعد التخرج وبين الدكتور تحسين علي مجيد العزاوي التدريسي في قسم هندسة العمارة ان مشاريع التخرج تكون محددة بمساحات وموضوعات معينة يتم اختيار المواضيع عادة اما من قبل الاساتذة او الطلبة وفق مجموعة من الضوابط والعوامل منها مدى الحاجة للمشروع بحيث يكون فيه نوع من الصبغة الموضوعية التي تمس واقع معين او تواكب التطورات بالعالم المعاصر مع الحرص على عدم تكرار المواضيع في السنوات التالية يبدأ المشروع بجزئين الجانب النظري وهوا اعداد برنامج متكامل لهذا المشروع يحدد فيه مكونات ومساحات المشروع.

تأريخ الانعقاد: 18 / 8 / 2021

رابط خبر المؤتمر: https://www.uobasrah.edu.iq/news/3552

The Fifteenth Confernce

The College of Engineering at the University of Basrah organized a conference to discuss graduation projects for the fifth stage in the Department of Architecture, during which students' projects were discussed and presented with what is dealt with various architectural designs to complete the final episodes to complete the graduation requirements. The importance of these projects lies in linking the theoretical part with practical practice after graduation. Dr. Majid Al-Azzawi, a lecturer in the Department of Architecture, said that graduation projects are limited to specific areas and topics. Topics are usually chosen either by professors or students according to a set of controls and factors, including the extent of the project's need so that it has a kind of objective character that touches a certain reality or keeps pace with developments in the contemporary world, taking into consideration not to repeat the topics in the following years. Every project begins with two parts, the theoretical side, which is the preparation of an integrated program for this project, in which it defines the components and areas of the project.

Holding Date: 8/8/2021

Conference news link: https://www.uobasrah.edu.iq/news/3552

المؤتمر السادس عشر

عقدت جامعة البصرة بالشراكة مع شركة سراج المعرفة للتدريب والتطوير وبرعاية برنامج الاغذية العالمي للأمم المتحدة ودعم البنك المركزي العراقي مؤتمرها الاول تحت شعار (نحو تكامل العلم والاقتصاد من اجل التنمية).ويهدف المؤتمر الى تفعيل دور مشروع حاضنة الاعمال لتنشيط ريادة الاعمال في خدمة المجتمع. وتضمن المؤتمر مشاركة كليات جامعة البصرة (الطب البيطري والزراعة والعلوم والادارة والاقتصاد وعلوم الحاسوب وتكنولوجيا المعلومات) كمرحلة

اولى ببحوث ومشاريع مقدمة من قبل طلبتها يتم تقييمها من قبل لجان مختصة لعمل دراسة جدوى للمشاريع لتحويلهم لمرحلة التمويل ثم التنفيذ.وذكر عميد كلية الزراعة وممثل رئيس جامعة البصرة الدكتور ساجد النور ان الجهات الداعمة لمشروع حاضنة الاعمال اولتها اهتماماً كبيراً وانطلاقه من جامعة البصرة جاء منسجماً مع رؤية الجامعة وتوجهاتها في خدمة المجتمع وان عدم توفر فرص العمل للطلبة الخريجين لسنوات متتالية يؤدي الى هدر في الطاقات الشابة وهذا المشروع يعتبر احد الحلول لهذه المشكلة بتمويل مشاريع الطلبة وايجاد فرص العمل لهم. واوضح مدير عام البنك المركزي العراقي فرع البصرة قاسم رهيف الفهد ان البنك المركزي سيكون داعماً لجامعة البصرة في انطلاق مشروع حاضنة الاعمال لإنعاش السوق المحلية بمشاريع ذات جدوى اقتصادية ومردود مالي جيد لإسناد اقتصاد البلد ونأمل من خريجينا ان يكونوا بمستوى المسؤولية والجدية للقيام بمشاريعهم وتوسيعها على المدى البعيد. واشار ممثل برنامج الاغذية العالمي احمد البو حميد نحن على بعد تسعة سنوات من تحقيق اهداف التنمية المستدامة التي وضعتها الامم المتحدة من اجل الوصول لعالم أفضل بحلول عام 2030، ان من اهم مفاتيح التعامل مع مشكلة الامن الغذائي وزيادة الدخل هي الطاقات الشبابية ونحن في برنامج الغذاء العالمي ندرك ذلك وان العمل في القطاع الخاص هو أحد الحلول الناجعة وان توفر مثل هذه المنصة لدعم الخريجين هي أحد حلول تحديات المستقبل ونحن نساندها وندعمها.

تأريخ الانعقاد: 11 / 9 / 2021

رابط خبر المؤتمر: http://uobasrah.edu.iq/news/3659

The Sixteenth Conference

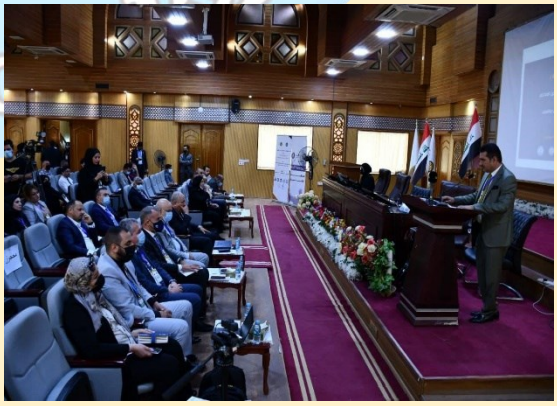

The University of Basrah, in partnership with Siraj Al-Maarifa Company for Training and Development, sponsored by the United Nations World Food Program and supported by the Central Bank of Iraq, held its first conference under the slogan (Towards the Integration of Science and Economy for Development). The conference aims to activate the role of the business incubator project to activate entrepreneurship in community service. The

conference included the participation of the faculties of the University of Basrah (veterinary medicine, agriculture, science, administration, economics, computer science and information technology) as a first stage with research and projects submitted by its students that are evaluated by specialized committees to make a feasibility study for the projects to transfer them to the stage of financing and then implementation.The Dean of the College of Agriculture and the representative of the President of the University of Basrah, Dr. Sajid Al-Nour, stated that the supporting bodies of the business incubator project paid great attention to it, and its launch from the University of Basra came in line with the university's vision and orientations in serving the community, and that the lack of job opportunities for graduate students for consecutive years leads to a waste of young energies and this project One of the solutions to this problem is to fund student projects and create job opportunities for them.The Director General of the Central Bank of Iraq, Basrah Branch, Qasim Raheef Al-Fahd, said that the Central Bank will support the University of Basrah in launching the business incubator project to revive the local market with projects of economic feasibility and good financial returns to support the country's economy. The representative of the World Food Program, Ahmed Albu Hamid, indicated that we are nine years away from achieving the sustainable development goals set by the United Nations in order to reach a better world by 2030. We realize this and work with the private sector to reach the viable solutions. Due to this, such a work will provide a platform to support graduates and help the to overcome challenges.

Holding date: 9/11/2021

Conference news link: http://uobasrah.edu.iq/news/3659

المؤتمر السابع عشر

المؤتمر العلمي تحديث وتطوير المناهج الدراسية لكلية طب الاسنان.

تأريخ الانعقاد: 4 / 10 / 2021

رابط خبر المؤتمر: https://den.uobasrah.edu.iq/

Thirteenth Congress

Scientific Conference Modernization and Development of the Curriculum of the Faculty of Dentistry.

Date of the meeting: 4/10/2021

The link to theconference's righteousness: https://den.uobasrah.edu.iq/

المؤتمر الثامن عشر

اقامت كلية الطب البيطري بجامعة البصرة مؤتمرها التقويمي للعام ٢٠٢٠- ٢٠٢١ بحضور ضيوف وعدد من عمداء الكليات والاساتذة. ويهدف المؤتمر الى عرض انجازات ونشاطات الكلية العلمية منها والادارية واهم نتاجات الفروع للوقوف على المعوقات وايجاد الحلول المتكاملة لمواكبة التطور في المسيرة التعليمية العربية والعالمية.وتضمن المؤتمر عرض مفصل لإنجازات الكلية العلمية ووحداتها الإدارية ثم تلي ذلك مشاركة رؤساء الفروع السبعة في الكلية بعرض منجزات كل فرع على حده والمعوقات التي واجهتهم وطرح الحلول المناسبة. ومن الجدير بالذكر ان هذا المؤتمر هو السادس من نوعه الذي أقامته كلية الطب البيطري ولكن تميز عن سابقه بارتفاع نسب الاحصائيات في شتى المجالات العلمية والإدارية على مستوى الكلية وإصرار المسؤولين على دفع عجلة التقدم العلمي إلى الإمام والسير بخطوات مدروسة ورصينة لبلوغ الهدف الأسمى في التعليم الأكاديمي.

تأريخ الانعقاد: 22 / 10 / 2021

رابط خبر المؤتمر http://ve.uobasrah.edu.iq/news/10880

The Eighteenth Conference

The College of Veterinary Medicine at University of Basrah held its calendar conference for the year 2020-2021 in the presence of guests and a number of deans and professors. The conference aims to present the achievements and activities of the faculty, including scientific and administrative, and the most important products of the branches, to identify obstacles and find integrated solutions to keep pace with the development in the Arab and international educational process. It is worth noting that this conference is the sixth of its kind held by the College of Veterinary Medicine, but it was distinguished from its predecessor by the high rates of statistics in various scientific and administrative fields at the college level and the insistence of officials to push the wheel of scientific progress forward and to take deliberate and sober steps to achieve the supreme goal in academic education.

Holding date: 10/22/2021

Conference news link http://ve.uobasrah.edu.iq/news/108080

المؤتمر التاسع عشر

مؤتمر الدراسات البينية رؤية لتطوير واقع التعليم الجامعي برعاية السيد رئيس الجامعة الاستاذ الدكتور سعد شاهين حمادي وبأشراف السيد عميد كلية التربية للبنات الدكتور عبد الواحد زيارة اسكندر تم اقامة المؤتمر العلمي الاول يوم الاربعاء على قاعة الزهراء (ع) الساعة التاسعة والنصف صباحا حضوريا والكترونيا الساعة السادسة مساءا

تأريخ الانعقاد: 20 / 10 / 2021

رابط خبر المؤتمر:

https://uobasrah.edu.iq/news/3827

The Nineteenth Conference

A conference titled "The Interdisciplinary-Studies Conference: A vision for the development of the reality of university education" sponsored by the President of the University, Prof. Dr. Saad Shaheen Hammadi, and under the supervision of the Dean of the College of Education for Girls, Dr. Abdul Wahed Ziyarat Iskandar,the first scientific conference was held on Wednesday at Al-Zahraa Hall (peace be upon him) at nine thirty in the morning in the presence and electronically at six in the evening.

Holding Date: 10/20/2021

Conference news link: https://uobasrah.edu.iq/news/3827

المؤتمر العشرون

نظمت كلية القانون في جامعة البصرة مؤتمرها التقويمي الخامس.ويهدف المؤتمر الى عرض مفصل لاهم انجازات الكلية العلمية والادارية وتضمن المؤتمر عرض انجازات الكلية ونشاطاتها حيث استعرض مدير وحدة الجودة اهم النشاطات العلمية والادارية والخدمية ونشاطات وحدة الاعلام من خلال العرض التقدمي لاهم الملفات العلمية والإدارية

تأريخ الانعقاد: 2 / 11 / 2021

رابط خبر المؤتمر: https://uobasrah.edu.iq

The Twentieth Conference

The College of Law at the University of Basrah organized its fifth evaluation conference. The conference aims to present a detailed presentation of the most important scientific and administrative achievements of the College. The conference included a presentation of the College's achievements and activities, where the Director of the Quality Unit reviewed the most important scientific, administrative and service activities and the activities of the Media Unit through the progressive presentation of the most important scientific and administrative files.

Holding date: 2/11/2021

Conference news link: https://uobasrah.edu.iq

المؤتمر الحادي و العشرون

اقامت كلية الصيدلة في جامعة البصرة مؤتمرها التقويمي السنوي للعام 2021/2020 .حيث عرض المؤتمر كل ما تحقق من انجاز خلال العام وخلال فترة جائحة كورونا. وهدف المؤتمر الى مناقشة المستويات التطويرية كافة بغرض تقويمها وتقييمها وصولا لكتابة خطة جديدة ترصد نقاط القوة والضعف في الكليةكما تضمن المؤتمر مناقشة الانشطة المقامة خلال السنة ومناقشة المحاور المهمة التي انجزتها الكلية

تأريخ الانعقاد: 4 / 11 / 2021
رابط خبر المؤتمر: https://en.pharmacy.uobasrah.edu.iq/news/11074u.iq

The Twenty-First Conference

The College of Pharmacy at the University of Basrah held its annual calendar conference for the year 2020/2021. The conference presented all the achievements made during the year and during the period of the Corona pandemic. The aim of the conference was to discuss all developmental levels for the purpose of evaluating and evaluating them in order to write a new plan that monitors the strengths and weaknesses of the college.

Holding date: 4/11/2021

Conference news link: https://en.pharmacy.uobasrah.edu.iq/news/11074u.iq

المؤتمر الثاني و العشرون

برعاية وزير التعليم العالي والبحث العلمي الاستاذ الدكتور نبيل عبد الصاحب ورئيس جامعة البصرة الاستاذ الدكتور سعد شاهين وبإشراف عميد كلية الصيدلة الاستاذ الدكتور فلاح حسن شري نظمت وحدة المجهر الالكتروني في كلية الصيدلة في جامعة البصرة وبالتعاون مع مركز الابتكار والابداع العراقي وتحت شعار (جامعة البصرة منارة للأبداع والابتكار) مؤتمر براءات الاختراع الاول لكلية الصيدلة والخامس عشر لمركز الابتكار والابداع بمشاركة باحثين ومختصين. وبين عميد كلية الصيدلة الاستاذ الدكتور فلاح حسن شري: ان الهدف من عقد هذا المؤتمر هو الاستفادة من البراءات التي تصدر عن الجهاز المركزي للتقييس والسيطرة النوعية الخاصة بالعلوم الطبية و الزراعية و الهندسية والعلوم التطبيقية ومن خلال تعاون الجامعات والمستثمرين ورجال الاعمال والجهات التي تتمكن تحويل هذه الابتكارات وبراءات الاختراع الى تطبيقات عملية تدخل في تنفيذ المشاريع التي تخدم المجتمع في تلك المجالات. واضاف شري: كما تم خلال المؤتمر الذي استمر يومي 10-11/من تشرين الثاني الجاري الى الاستماع الى عدد من البراءات المقدمة والبالغة (80) براءة اختراع والتي تم عرضها ومناقشتها مع اصحابها بهدف إنضاج تعاون وتنسيق مشترك وتحويل تلك البراءات الى تطبيقات عملية مدروسة، اما فيما يخص التوصيات التي تمخضت عن اعمال المؤتمر فتم تشكيل لجنة لصياغة التوصيات واصدار بيان المؤتمر الختامي. واوضح الدكتور فلاح: انه تم تشكيل لجنة علمية تحكيمية للأشراف على البراءات المقدمة واختيار الانسب منها حيث تم منح (الكأس الذهبي) لبراءات الاختراع الاربع الاولى في المجال الطبي والهندسي والزراعي والعلوم التطبيقية.وفي اختتام اعمال المؤتمر قام مدير مركز الابتكار والابداع ورئيس جامعة البصرة وعميد كلية الصيدلة والمعاون الاداري للكلية بتوزيع الشهادات والاوسمة على اصحاب براءات الاختراع والمشاركين واللجان الفنية والتحضيرية للمؤتمر

تأريخ الانعقاد: 10-11 / 11 / 2021

رابط خبر المؤتمر: https://pharmacy.uobasrah.edu.iq/news/11621

The Twenty-Second Conference

Under the patronage of the Minister of Higher Education and Scientific Research, Prof. Dr. Nabil Abdel-Sahib, President of University of Basrah, Prof. Saad Shaheen, and under the supervision of the Dean of the College of Pharmacy, Prof. Falah Hassan Shari, the Electron Microscope Unit was organized in the College of Pharmacy at the University of Basrah, in cooperation with the

Iraqi Innovation and Creativity Center, under the slogan (University of Basrah is a beacon of creativity and innovation). The first patent conference for the College of Pharmacy and the fifteenth for the Innovation and Creativity Center, with the participation of researchers and specialists. The Dean of the College of Pharmacy, Prof. Dr. Falah Hassan Shery, said: The aim of holding this conference is to benefit from the patents issued by the Central Organization for Standardization and Quality Control for medical, agricultural, engineering and applied sciences, and through the cooperation of universities, investors, businessmen and entities that are able to transform these innovations, and patents into practical applications that are included in the implementation of projects that serve the community in those areas. Shari added: During the conference, which lasted on November 10-11, we listened to a number of submitted patents, amounting to (80) patents, which were presented and discussed with their owners, with the aim of maturing joint cooperation and coordination, and transforming these patents into studied practical applications. As for the recommendations that resulted from the work of the conference, a committee was formed to formulate the recommendations and issue the final statement of the conference. Dr. Falah explained: that a scientific arbitration committee was formed to supervise the patents submitted and choose the most appropriate ones, as the (Golden Cup) was awarded to the first four patents in the medical, engineering, agricultural and applied sciences. The pharmacy and the administrative assistant of the college distribute certificates and medals to patent holders, participants, and the technical and preparatory committees for the conference.

Holding date: 10-11/11/2021

Conference news link: https://pharmacy.uobasrah.edu.iq/news/11621

المؤتمر الثالث و العشرون

برعاية الأستاذ الدكتور سعد شاهين حمادي رئيس جامعة البصرة وبأشراف مباشر من الاستاذ الدكتور عبدالامير عبدالله الموسوي عميد كلية التمريض بجامعة البصرة وبمشاركة المدرس الدكتور هشام حسين عبد الرؤوف معاون العميد للشؤون الادارية و المدرس الدكتور وصفي ظاهر عبد علي مدير شعبة شؤون الطلبة و التسجيل والدكتور واثق فرعون رئيس فرع العلوم الطبية الاساسية . وبحضور الدكتور علي الكناني عميد كلية الفون الجميلة و الدكتور حسين العيداني . نظمت كليتنا مؤتمرها التقويمي السنوي ليوم الثلاثاء الموافق ٢٣/١١/٢٠٢١. وتناول المؤتمر عدة محاور اهمها نبذة مختصرة عن الكلية والمحور العلمي و الاداري ومحور الفروع العلمية والتوصيات والخطط المستقبلية .والقى الاستاذ الدكتور عبدالامير عبدالله الموسوي عميد الكلية خلال المؤتمر كلمة شكر فيها كل المنتسبين من اساتذة وموظفين وعاملين على الجهود المبذولة

للمساهمة في بناء وأعمار الكلية علميا وفنيا واداريا فيما تحدث الدكتور وصفي ظاهر عبد علي مدير شعبة شؤون الطلبة والتسجيل عن السياسة المتبعة للنهوض بواقع الكلية رغم الظروف الصعبة التي تعاني منها من صغر حجم البناية مقابل الاعداد الهائلة للطلبة .وتطرق المدرس الدكتور هشام حسين عبد الرؤوف معاون العميد للشؤون الإدارية الى الانجازات التي حققتها الكلية للعام الماضي من اعمال صيانة الكلية ومتابعة اعمال البنى التحتية من قاعات وحدائق الكلية وعمال صيانة اجهزة التبريد وضمن الامكانيات المتوفرة لديها وحرصها على توفير كل المستلزمات الضرورية

تأريخ الانعقاد: 23 / 11 / 2021

رابط خبر المؤتمر: https://nur.uobasrah.edu.iq/news/12067

The Twenty-Third Conference

Under the patronage of Prof. Dr. Saad Shaheen Hammadi, President of the University of Basrah, and under the direct supervision of Prof. Dr. Abdul-Amir Abdullah Al-Moussawi, Dean of the College of Nursing at the University of Basrah, with the participation of the teacher, Dr. Hisham Hussein Abdul-Raouf, the assistant dean for administrative affairs, the teacher, Dr. Wasfi Zaher Abd Ali, director of the Student Affairs and Registration Division, and Dr. Wathiq Pharaoh, head Basic Medical Sciences Branch. In the presence of Dr. Ali Al-Kinani, Dean of the College of Fine Arts, and Dr. Hussein Al-Eidani, our college organized its annual calendar conference on Tuesday 23/11/2021. The conference dealt with several axes, the most important of which is a brief overview of the college, the scientific and administrative axis, the axis of the scientific branches, recommendations and future plans. During the conference, Prof. Dr. Abdul-Amir Abdullah Al-Moussawi, Dean of the College, gave a speech in which he thanked all the associate professors, employees and workers for the efforts made to contribute to the construction and reconstruction of the college scientifically, technically and administratively. While Dr. Wasfi Zahir Abd Ali, Director of the Student Affairs and Registration Division, talked about the policy adopted to advance the college's reality despite the difficult conditions it suffers from due to the small size of the building in contrast to the huge numbers of students. The instructor, Dr. Hisham Hussein Abdel Raouf, Associate Dean for Administrative Affairs, touched on the achievements made by the college for the past year in terms of maintaining the college, following up on the infrastructure work, including the college halls and gardens, and maintenance workers for refrigeration equipment, within the capabilities available to it and its keenness to provide all the necessary supplies.

Holding date: 11/23/2021

Conference news link: https://nur.uobasrah.edu.iq/news/12067

المؤتمر الرابع والعشرون

برعاية معالي وزير التعليم العالي والبحث العلمي الاستاذ الدكتور نبيل كاظم عبد الصاحب المحترم ، والسيد رئيس جامعة البصرة الاستاذ الدكتور سعد شاهين حمادي المحترم وبالتعاون مع الجمعية العراقية للبحوث والدراسات الطبية و الجمعية الكيميائية الامريكية / فصل العراق (متمثلة برئيسيها د. حيدر عبدالرزاق التميمي و أ. د. تغريد هاشم النور)و تحت شعار " النهوض بالعمل المختبري الطبي يعكس واقع صحي متقدم" ترأس السيد عميد كلية العلوم الاستاذ المساعد الدكتور موفق فاضل الشهوان المؤتمر الدولي العلمي الثاني (المدمج) للتحليلات المرضية والذي عقد على قاعة المؤتمرات المركزية في كلية العلوم وبحضور النائب الاول لمحافظ البصرة الدكتور ضرغام الاجودي وعمداء الكليات من جامعة البصرة وقد افتتح المؤتمر بتلاوة معطرة من القران الكريم وعزف النشيد الوطني تلاها كلمة السيد رئيس جامعة البصرة القاها المساعد العلمي لرئيس الجامعة نيابة الدكتور زكي عبدالله احمد ثم كلمة عميد كلية العلوم الدكتور موفق فاضل الشهوان وكلمة ممثل الجمعية العراقية للبحوث والدراسات الطبية وكلمة رئيس اللجنة التحضيرية الدكتورة عواطف العيسى. ويهدف المؤتمر الى توسيع المدارك العلمية واحياء الحوار بين الباحثين للاطلاع على أحدث التطورات في المختبرات الطبية وتوفير فسحة علمية للاطلاع على النتاج العلمي للباحثين وتقوية الاواصر بين الباحثين وانشاء قنوات التعاون العلمي وتضمنت فعاليات اليوم الاول جلستين علميتين ألقى فيها بحوث البحوث ذات المشاركة الدولية حضوريا والكترونيا عبر منصة zoom..

تأريخ الانعقاد: 24 / 11 / 2021

رابط خبر المؤتمر: https://sci.uobasrah.edu.iq/news/12141

The Twenty-fourth conference

Under the patronage of his excellency the Minister of Higher Education and Scientific Research, Prof. Dr. Nabil Kazem Abdul-Saheb, and the Honorable President of University of Basrah, Prof. Dr. Saad Shaheen Hammadi, and in cooperation with the Iraqi Society for Medical Research and Studies and the American Chemical Society / Iraq Chapter (represented by its two presidents, Dr. Haider Abdul Razzaq Al-Tamimi and Prof. Dr. Taghreed Hashem Al-Nour (under the slogan "Advancing medical laboratory work reflects an advanced health reality"), the Dean of the College of Science, Assistant Professor Dr. Mowaffaq Fadel Al-Shahwan,

chaired the second (integrated) international scientific conference for pathological analyzes, which was held at the central conference hall in the College of Science and in the presence of the First Deputy Governor of Basra , Dr. Dhurgham Al-Ajwdy, and the deans of the faculties from the University of Basrah. The conference was opened with a scented recitation of the Holy Qur'an and the playing of the national anthem, followed by the speech of the President of University of Basrah, delivered by the scientific assistant to the university's vice president, Dr. Zaki Abdullah Ahmed, then the speech of the Dean of the College of Sciences, Dr. Mowaffaq Fadel Al-Shahwan, and the speech of the representative of the association Al-Iraqiya for Medical Research and Studies and a speech by the head of the Preparatory Committee, Dr. Awatef Al-Issa. The conference aims to expand scientific perceptions and revive dialogue between researchers to learn about the latest developments in medical laboratories, provide a scientific space to view the scientific output of researchers, strengthen ties between researchers and establish channels of scientific cooperation.

Holding date: 11/24/2021

Conference news link: https://sci.uobasrah.edu.iq/news/12141

المؤتمر الخامس والعشرون

برعاية السيد رئيس جامعة البصرة وتحت شعار (بالتقويم العلمي نجتاز الصعوبات ونحقق الانجازات) عقدت كلية الآداب مؤتمرها التقويمي السنوي للعام الدراسي ٢٠٢٠/ ٢٠٢١ وذلك يوم الاحد الموافق ٢٨/ ١١/ ٢٠٢١ في قاعة المؤتمرات في كلية الآداب .بدأت فعاليات المؤتمر باي من الذكر الحكيم والنشيد الوطني وقراءة الفاتحة على روح شهداء العراق وألقى السيد عميد كلية الآداب الاستاذ الدكتور ماجد عبد الحميد الكعبي كلمته التي ركز فيها على الواقع العام لكلية الآداب علميا واداريا لسنة التقويم .واستعرض السيد معاون عميد الكلية للشؤون العلمية والدراسات العليا الاستاذ الدكتور حيدر عبدالرضا على الواقع العلمي الخاص بنسب النجاح والندوات والحلقات الدراسية والمؤتمرات العلمية والايفادات والترقيات العلمية فضلا عن النشاطات البحثية .وعرج الاستاذ الدكتور محمد عبد كاظم معاون العميد للشؤون الادارية على الواقع الاداري بدءا من التعيينات والاستحداثات والصيانة والتجهيزات والبنى التحتية للكلية . وعرضت مديرة شعبة الجودة الدكتورة نجاة عبد الكريم محور الجودة والاعتماد الاكاديمي وفعاليات ونشاطات شعبة الجودة.بعد الانتهاء من عرض محاور المؤتمر ، فتح باب النقاش للحضور حول نقاط القوة والضعف وكيفية المعالجة .ولتحقيق أهداف المؤتمر تم تشخيص السلبيات والتوقف على أسبابها..لأجل معالجتها وفق ما هو متاح سواء في الجوانب الادارية والعلمية.

تأريخ الانعقاد: 28 / 11 / 2021

رابط خبر المؤتمر: https://art.uobasrah.edu.iq/news/12246

The Twenty-Fifth Conference

Under the patronage of the President of the University of Basrah and under the slogan (By the scientific calendar we overcome difficulties and achieve achievements), the College of Arts held its annual calendar conference for the academic year 2020/2021 on Sunday 28/11/2021 in the conference hall of the College of Arts. The Dean of the College of Arts, Prof. Dr. Majid Abdul Hamid Al Kaabi, delivered his speech in which he focused on the general reality of the College of Arts, scientifically and administratively, for the calendar year. Success, seminars, seminars, scientific conferences, delegations, scientific promotions, as well as research activities. Prof. Dr. Muhammad Abdul Kazem, Associate Dean for Administrative Affairs, limped to the administrative reality, starting with appointments, innovations, maintenance, equipment and infrastructure for the college. The Director of the Quality Division, Dr. Najat Abdel Karim, presented the axis of quality and academic accreditation, and the activities and activities of the Quality Division. After the presentation of the conference's themes, the discussion was opened for the audience about the strengths and weaknesses and how to address them. It is available both in administrative and scientific aspects.

Held date: 28/11/2021

Conference news link: https://art.uobasrah.edu.iq/news/12246

المؤتمر السادس والعشرون

اقامت كلية الادارة والاقتصاد في جامعة البصرة المؤتمرالعلمي السنوي الرابع عشر والموسوم ((التلوث البيئي والتنمية المستدامة في العراق)) والذي اقيم تحت شعار " بيئة نظيفة تعني السعي نحو التنمية المستدامة . " يهدف المؤتمر الى تشخيص اسباب التلوث البيئي واهم انواعه والوقوف على الاثار والمخاطر المترتبة على التلوثالبيئي بالإضافة الى اقتراح السياسات والاستراتيجيات التي من شأنها معالجة التلوث البيئي وتحقيق التنمية المستدامة في العراق. واوصى المؤتمرون بتوطين البعد البيئي في كافة الخطط والسياسات والبرامج المحلية وخاصة من المحافظات المنتجة للنفط واعتماد المعايير البيئية ذات الصبغة الدولية والوطنية والاسراع باتخاذ الخطوات الاجرائية الفاعلة في مجال ادارة النفايات واعادة تدويرها بالإضافة الى نشر الوعي البيئي مجتمعيا لخلق مجتمع مؤطر بسلوكيات تحترم البيئة وعناصرها.

تأريخ الانعقاد: 5 / 12 / 2021

رابط خبر المؤتمر: https://uobasrah.edu.iq/news/4069

The Twenty-Sixth Conference:

The College of Administration and Economics at the University of Basrah held the fourteenth annual scientific conference, entitled ((Environmental Pollution and Sustainable Development in Iraq)), which was held under the slogan "A clean environment means the pursuit of sustainable development." The conference aims to diagnose the causes of environmental pollution and its most important types, to identify the effects and risks of environmental pollution, in addition to proposing policies and strategies that would address environmental pollution and achieve sustainable development in Iraq. The conferees recommended settling the environmental dimension in all local plans, policies and programmes, especially from the oil-producing governorates, adopting environmental standards of an international and national character, and expediting effective procedural steps in the field of waste management and recycling, in addition to spreading environmental awareness in the community to create a society framed by behaviors that respect the environment and its elements.

Holding Date: 12/5/2021

Conference news link: https://uobasrah.edu.iq/news/4069

المؤتمر السابع والعشرون

نظمت كلية الهندسة في جامعة البصرة مؤتمرها التقويمي للعام 2020/2019_ 2021/2020، ابتدأ المؤتمر بكلمة لعميد الكلية الاستاذ الدكتور رمزي سالم علي حيث اوضح خلالها ان الهدف من اقامة المؤتمر هو تحقيق التقويم الذاتي للكلية، كونه ركن اساسي للارتقاء بالمستوى العلمي لتحقيق الجودة الشاملة، كما يسعى المؤتمر الى الكشف عن أهم المعوقات وايجاد الحلول الناجحة لها تناول المؤتمر شرحاً مفصلاً للمؤتمر انطوى على منهج بحثي جرى فيه عرض ومناقشة مجموعة من النشاطات العلمية التي تسعى في تحقيق الهدف من المؤتمر ويتجلى بتقويم المسيرة العلمية لكليتنا مستقبلا من خلال الوقوف على أهم المؤشرات الإيجابية لتلك

العملية وأهم النشاطات المتميزة في الكلية من عام التقويم ومقارنتها مع انجازاتها في العام الماضي.

تأريخ الانعقاد: 14 / 12 / 2021

رابط خبر المؤتمر: https://uobasrah.edu.iq/news/4117

The Twenty-seventh Conference

The College of Engineering at the University of Basra organized its evaluation conference for the year 2019/2020_ 2020/2021. The conference began with a speech by the Dean of the College, Prof. Ramzi Salem Ali, during which he explained that the goal of holding the conference is to achieve self-evaluation of the college, as it is a cornerstone for raising the scientific level to achieve total quality. The conference also seeks to reveal the most important obstacles and find successful solutions to them. The conference dealt with a detailed explanation of the conference, which included a research approach in which a group of scientific activities that seek to achieve the goal of the conference were presented and discussed, and it is reflected in evaluating the scientific progress of our college in the future by standing on the most important positive indicators taking into consideration the process and the most important distinguished activities in the college from the calendar year and comparing them with its achievements in the last year.

Holding Date: 12/14/2021

Conference news link: https://uobasrah.edu.iq/news/4117

المؤتمر الثامن والعشرون

برعاية جامعة البصرة والشركة العامة للموانئ انطلقت فعاليات المؤتمر العلمي الاول لميناء الفاو الكبير بحضور كبير

لمؤسسات رسمية ومدنية وشخصيات محلية وعالمية وسيستمر لمدة يومين وتضمن المؤتمر مشاركة باحثون من دول عربية وعالمية سيقدمون فيه عدة دراسات مختصة في اهمية الميناء ودوره في التجارة العالميةوذكر رئيس جامعة البصرة الدكتور سعد شاهين حمادي "ان الاهتمام بمشروع ميناء الفاو وانجازه احد اهم الحلول الناجعة لتخليص الاقتصاد العراقي من صفته الريعية فضلاً عن اسهامه في امتصاص البطالة من خلال تنوع المنشاة الصناعية التي سوف تلحق بالميناء كذلك سيسهم الميناء بتوفير اقصر الطرق لربط العالم سيما التجارة مع الصين التي سوف تمر " عبر العراق الى تركيا واوربا وأضاف شاهين "ان عقد المؤتمر بحد ذاته يمثل انفتاح الجامعة على القضايا الحيوية التي تخدم الاقتصاد العراقي والتي جاءت بالتعاون مع الشركة العامة للموانئ التي وفرت الكثير من البيانات الضرورية للباحثين بمختلف الاختصاصات والتي ستسهم في التعرف على واقع المشروع ومنجزاته واهم المشكلات التي تواجهه ، واشار مدير عام الشركة العامة لموانئ العراق المهندس فرحان الفرطوسي إن موانئ العراق وجامعة البصرة شريكان في كل الفعاليات العلمية التي تساهم في تقدم البلد إلى الأمام مبيناً أن ميناء الفاو الكبير هو مشروع وحلم العراقيين الذي اصبح حقيقة هذا اليوم جديراً بالذكر ان جامعة البصرة تسعى دائماً في الاهتمام بكافة الأنشطة الاقتصادية والخدمية التي تخدم وطننا الحبيب بصورة عامة والبصرة بصورة خاصة اذ أقامت العديد من الندوات والورش المتخصصة لمناقشة وتفسير العديد من القوانيين والمشروعات ومن ابرزها مشروع ميناء الفاو الذي يشكل أهمية استراتيجية للاقتصاد العراقي من اجل تنويع مصادر الدخل والتخلص من الصفة الريعية بالاعتماد على مصدر واحد للدخل في تصدير النفط الخام والذي يتعرض بين الحين والأخر الى الصدمات التي تنعكس سلباً على الإيرادات التي تحققها الدولة وبالتالي تنعكس على

تخفيض الانفاق العام بشقيه الاستهلاكي والاستثماري فضلاً عن الاستدانة من الداخل ومن المؤسسات الدولية او المصارف العالمية التي استنزفت مبالغ كبيرة من الموازنات الاتحادية

تأريخ الانعقاد: 15 / 12 / 2021
رابط خبر المؤتمر:https://www.uobasrah.edu.iq/news/4139

The Twenty-Eighth Conference

Under the auspices of the University of Basrah and the General Company for Ports, the activities of the first scientific conference of the Great Port of Faw were launched in the presence of a large presence of official and civil institutions and local and international personalities. Shaheen Hammadi, "The interest in and completion of the Faw port project is one of the most effective solutions to rid the Iraqi economy of its rentier character, as well as its contribution to absorbing unemployment through the diversification of the industrial facility that will be attached to the port. Through Iraq to Turkey and Europe, Shaheen added, "The holding of the conference in itself represents the university's openness to the vital issues that serve the Iraqi economy, which came in cooperation with the General Company for Ports, which provided a lot of necessary data for researchers in various disciplines, which will contribute to identifying the reality of the project, its achievements and the most important problems facing it. The Director General of the General Company for Ports of Iraq, Engineer Farhan Al-Fartousi, indicated that the ports of Iraq and the University of Basrah are partners in all scientific activities that contribute to the progress of the country forward, indicating that the great port of Faw is a project and a dream of the Iraqis, which has become the reality of this day worthy. It is worth mentioning that the University of Basrah always seeks to pay attention to all economic and service activities that serve our beloved country in general and Basrah in particular, as it has held many seminars and specialized workshops to discuss and explain many laws and projects, most notably the Faw port project, which is of strategic importance to the Iraqi economy in order to diversify sources of income, and getting rid of the rentier character by relying on one source of income in the export of crude oil, which is exposed from time to time to shocks that negatively affect the revenues achieved by the state and thus are reflected in the reduction of public spending, both consumption and investment, as well as borrowing from the inside and from international institutions or international banks that have depleted Large sums of federal budgets.

Holding Date: 12/15/2021

Conference news link: https://www.uobasrah.edu.iq/news/4139

المؤتمر التاسع والعشرون

نظم مركز دراسات البصرة والخليج العربي في جامعة البصرة والشركة العامة لموانئ العراق المؤتمر العلمي الأول عن التحديات والأهمية الاستراتيجية والآفاق المستقبلية لميناء الفاو الكبير ويهدف المؤتمر الى تقديم الدراسات التي تعنى برفع الجودة والجدوى الاقتصادية والسياسية للميناء قيد الانشاء عن طريق مشاركة باحثين من مختلف الجامعات العراقية فضلا عن مصر وتركيا وايران ، ودعا المؤتمر الى ضرورة الالتزام بالتوقيتات الزمنية لتنفيذ المشروع وتنمية الوعي المجتمعي عن طريق اقامة الندوات والمؤتمرات والورش ووسائل الاعلام لجعل موضوع الميناء قضية رأي عام فضلا عن اخذ صانع القرار بالتوصيات الصادرة عن الجامعات والمراكز البحثية ومنظمات المجتمع المدني والمنظمات المجتمعية.

تأريخ الانعقاد: 19 / 12 / 2021

رابط خبر المؤتمر: https://uobasrah.edu.iq/news/4149

The Twenty-Ninth Conference

The Basra and Arabian Gulf Studies Center at the University of Basra and the General Company for Ports of Iraq organized the first scientific conference on the challenges, strategic importance and future prospects for the great port of Faw. Egypt, Turkey and Iran, and the conference called for the need to adhere to the timelines for the implementation of the project and the development of community awareness by holding seminars, conferences, workshops and the media to make the port issue an issue of public opinion, as well as for the decision maker to take the recommendations issued by universities, research centers, civil society organizations and community organizations.

Holding Date: 12/19/2021

Conference news link: https://uobasrah.edu.iq/news/4149

جمهورية العراق

وزارة التعليم العالي والبحث العلمي

جامعة البصرة

Republic of Iraq
Ministry of Higher Education and Scientific Research
University of Basrah

الندوات

2021 / 2020

COLLOQUY

2020 / 2021

الندوات المنعقدة في جامعة البصرة

COLLOQUY HELD AT THE UNIVERSITY OF BASRAH

الندوة الأولى

نظمت كلية الطب البيطري بجامعة البصرة ندوة علمية الكترونية بعنوان (اخلاقيات استخدام الحيوانات في البحث العلمي والتعليم والبدائل المقترحة) ادارها الدكتور ربيع حسن فايد اختصاص سلوكيات ورعاية الحيوان والدواجن في كلية الطب البيطري بجامعة القاهرة في جمهورية مصر العربية وبمشاركة باحثين من مختلف الجامعات العراقية والعربية. وتهدف الندوة الى التعرف على اهمية استخدام الحيوانات المختبرية في اجراء التجارب بشكل قانوني ضمن المعايير والاساليب التي يتطلبها الرفق بالحيوان. وتضمنت الندوة عدة محاور تناول فيها كيفية تصميم تجارب تتلاءم مع الرفق بالحيوان والمعاملة الحسنة للحيوانات المختبرية وطريقة القتل الرحيم لها عند انتهاء التجربة.

تأريخ الانعقاد: 2020/9/12

رابط خبر الندوة: https://uobasrah.edu.iq/news/1135

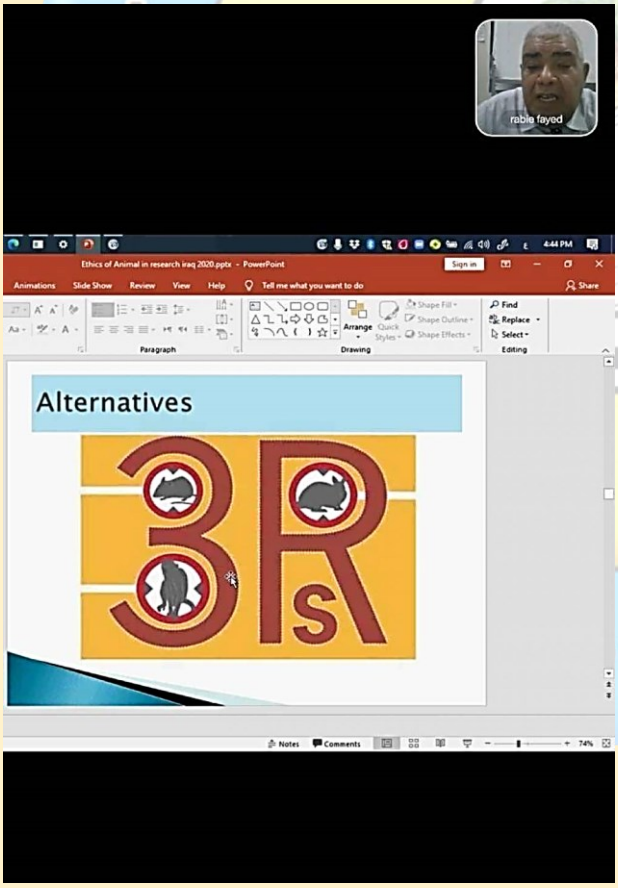

The First Seminar Colloquy

The College of Veterinary Medicine at the University of Basrah organized an electronic scientific Colloquy entitled (Ethics of using animals in scientific research, education and suggested alternatives) moderated by Dr. Rabie Hassan Fayed, specializing in animal and poultry behavior and care at the College of Veterinary Medicine, Cairo University in the Arab Republic of Egypt, with the participation of researchers from various Iraqi and Arab universities. The Colloquy aims to identify the importance of using laboratory animals in conducting experiments legally within the standards and methods required by animal welfare. The Colloquy included several axes in which it dealt with how to design experiments that are compatible with animal welfare, the good treatment of laboratory animals, and the method of euthanasia for them at the end of the experiment.

Holding Date: 12/9/2020

Link to the Colloquy news :https://uobasrah.edu.iq/news/1135

الندوة الثانية

نظمت كلية طب الزهراء في جامعة البصرة ندوة علمية عن تعليمات الترقيات العلمية والتي قدمتها الدكتوره ميعاد كاظم و هدفت الندوة الى التأكيد على أهمية اتباع التعليمات الوزارية الخاصة بمتطلبات الترقية العلمية والذي يسهم بشكل كبير في سرعة انجاز المعاملة المقدمة للترقية .

وتضمنت الندوة محورين تناول المحور الاول تعليمات الترقيات العلمية والبحوث اما المحور الثاني فبين كيفية احتساب النقاط.ودعت الندوة الى ضرورة الاطلاع على التعليمات قبل التقديم على الترقية العلمية واتباع نقاطها.

تأريخ الانعقاد: 23 / 10 / 2020

رابط الندوة: https://uobasrah.edu.iq/news/1339

The Second Colloquy

Al-Zahra College of Medicine at the University of Basrah organized a scientific Colloquy on the instructions for scientific promotion, which was presented by Dr. Miad Kazem. The Colloquy aimed at emphasizing the importance of following the ministerial instructions related to the requirements of scientific promotion, which greatly contributes to the speedy completion of the transaction submitted for promotion.

The Colloquy included two axes. The first axis dealt with instructions for scientific promotions and research. The second axis showed how to calculate points. The Colloquy called for the need to review the instructions before applying for scientific promotion and follow its points.

Holding Date: 23/10/2020

Colloquy link: https://uobasrah.edu.iq/news/1339

الندوة الثالثة

نظم مركز دراسات البصرة والخليج العربي بجامعة البصرة ندوة توعوية عن الإنذار المبكر ضد مرض السرطان بمشاركة باحثين ومختصين .وتهدف الندوة إلى توعية أفراد المجتمع من خطورة مرض السرطان وطرق الوقاية .وتضمنت الندوة عدة محاور تناول فيها الطبيب الاختصاص سعد محمد حسن كيفية الفحص المبكر للكشف عن المرض فيما ركزت الطبيبة الاختصاص فيّ سعود السياب على اعراض الاصابة بسلطان الرحم واساليب العلاج في حين استعرضت الطبيبة الاختصاص وفاق حسن عبدالرحيم أنواع التغذية الايجابية التي تعمل على رفع مناعة

الجسم لمكافحة المرض. وأوصت الندوة بأهمية تكثيف حملات توعية المواطنين بضرورة اجراء الفحوصات الدورية للكشف عن المرض في الاوقات المبكرة وضرورة اتباعهم لطرق الوقاية السليمة.

تأريخ الانعقاد: 28 / 10 / 2020
رابط الندوة: https://uobasrah.edu.iq/news/1374

The Third Colloquy

The Basra and Arabian Gulf Studies Center at the University of Basrah organized an awareness Colloquy on early warning against cancer with the participation of researchers and specialists. The Colloquy aims to educate community members about the dangers of cancer and ways to prevent it. While the specialist doctor in Saud Al-Sayyab focused on the symptoms of uterine cancer and treatment methods, while the specialist Dr. Wefaq Hassan Abdel Rahim reviewed the types of positive nutrition that works to raise the body's immunity to combat the disease. The Colloquy recommended the importance of intensifying campaigns to educate citizens about the need to conduct periodic check-ups to detect the disease in the early times and the need for them to follow proper prevention methods.

Holding Date: 28/10/2020

Colloquy link: https://uobasrah.edu.iq/news/1374

الندوة الرابعة

نظمت كلية الزراعة بجامعة البصرة ندوة علمية عن مضاعفات ما بعد الشفاء من كورونا بمشاركة باحثين من جامعة البصرة .وتهدف الندوة الى التعريف بالمضاعفات التي يمكن ان يصاب بها الأشخاص الذين تشافوا من الإصابة بالفايروس. وتضمنت الندوة محاور عدة، أوضحت دور مضادات الاكسدة ضد هذا الفايروس، فضلا عن التعريف باللقاحات التي تستخدم حاليا في بعض دول العالم. ودعا الباحثون في الندوة الى الالتزام بالوقاية وانتظار النتائج النهائية المترتبة عن اللقاحات .

تأريخ الانعقاد: 16 / 12 / 2020
رابط الندوة: https://uobasrah.edu.iq/news/1788

The Fourth Colloquy

The College of Agriculture at the University of Basrah organized a scientific Colloquy on the complications after recovery from Corona, with the participation of researchers from the University of Basrah. The Colloquy included several axes, which clarified the role of antioxidants against this virus, as well as introducing the vaccines that are currently used in some countries of the world. The researchers called at the Colloquy to commit to prevention and to wait for the final results of the vaccines.

Held Date: 12/16/2020

Colloquy link: https://uobasrah.edu.iq/news/1788

الندوة الخامسة

نظمت كلية الطب جامعة في البصرة ندوة علمية عن الامراض الجلدية خلال فترة جائحة كورونا بمشاركة باحثين من كلية الطب وكلية طب الزهراء وكلية الطب في جامعة ذي قار .وتهدف الندوة الى الاطلاع على اخر المستجدات في حقل الامراض الجلدية خلال فترة جائحة كورونا والاعراض الجلدية لمرضى كورونا وكيفية تشخيصها وعلاجها اضافة الى كيفية التواصل مع المرضى خلال فترة الجائحة.

وتضمنت الندوة مناقشة بحوث تشخيص الاعراض الجلدية لمرضى كورونا وطريقة التشخيص و العلاج وكيفية التواصل مع المرضى عن بعد خلال فترة الجائحة وتناولت الاخطاء الطبية الشائعة في تشخيص وعلاج الامراض الجلدية وكذلك ناقشت الادوية المستعملة في علاج كورونا واثارها الجانبية وخصوصاً الجلدية منها وكيفية التعامل مع الامراض المزمنة الجلدية ونمط علاجها خلال فترة الجائحة. واوصت الندوة بضرورة التأكيد على استخدام التواصل عن بعد عند الضرورة لمعالجة المرضى والتواصل معهم .كما اكدت على ضرورة التعاون مع جميع الاختصاصات في تشخيص وعلاج الحالات الجلدية المعقدة. وحثت المرضى على الاستمرار في علاج الامراض الجلدية بالأدوية المتاحة حالياً والمضبطة للمناعة مع اجراء مراقبة دقيقة للمرضى خلال فترة العلاج .

تأريخ الانعقاد: 16 / 12 / 2020

رابط الندوة: https://uobasrah.edu.iq/news/1790

The Fifth Colloquy

The College of Medicine, University of Basrah, organized a scientific Colloquy on dermatology during the period of the Corona pandemic, with the participation of researchers from the College of Medicine, the College of Medicine, and the College of Medicine at Dhi Qar University. Diagnosis and treatment, as well as how to communicate with patients during the pandemic period.

The Colloquy included a discussion of research on diagnosing skin symptoms for patients with corona, the method of diagnosis and treatment, and how to communicate with patients remotely during the pandemic period. The Colloquy recommended the necessity of emphasizing the use of remote communication when necessary to treat patients and communicate with them. It also stressed the need to cooperate with all specializations in the diagnosis and treatment of complex skin conditions. It called for urging patients to continue treating skin diseases with the currently available immunosuppressive drugs, with careful monitoring of patients during the treatment period.

Holding Date: 12/16/2020

Colloquy link: https://uobasrah.edu.iq/news/1790

الندوة السادسة

نظمت كلية الطب بجامعة البصرة ندوة علمية عن مهارات التواصل الاساسية لتدريسي فرع الجراحة وتهدف الندوة الى زيادة القاعدة المعرفية واكتساب المهارات الاساسية في كيفية التعامل مع المريض اثناء المقابلة الطبية لتدريب طلبة الكلية ومن اهم ما تم طرحه ومناقشته هو فهم منظور المريض اثناء فترة المرض ومهارات الانصات والتعاطف المبني على احترام الانسان المريض.

تأريخ الانعقاد: 21 / 12 / 2020
رابط الندوة:
https://uobasrah.edu.iq/news/1838

The Sixth Colloquy

The Faculty of Medicine at the University of Basrah organized a scientific Colloquy on the basic communication skills of the teaching staff of the branch of surgery and the Colloquy aims to increase the knowledge base and acquire basic skills in how to deal with the patient during the medical interview to train the students of the college. The most important thing that was put forward and discussed is to understand the patient's perspective during the period of illness and the skills of listening and empathy based on respect for the sick person.
Holding Date: 12/21/2020

Colloquy link: https://uobasrah.edu.iq/news/1838

الندوة السابعة

نظم مركز دراسات البصرة والخليج العربي بجامعة البصرة ندوة علمية عن(تجليات الأدب العماني في الشعر والرواية).وتطرقت الندوة الى مناقشة المنحنى الادبي وتحليل بعض النصوص القصصية والروائية والشعرية المهمة في الادب العماني المعاصر كالقصة القصيرة في عُمان بين الريادة والتجريب ورواية (بحة الناي) لفاطمة والتحولات الاجتماعية والثقافية في رواية (سيدات القمر) لجوخة الحارثي وبيان تجليات الأدب العماني في الشعر والتشكيل الفني والدلالي شعر سعيد الصقلاوي . ودعت الندوة الى ضرورة تعميق الدراسات في النتاج الروائي العماني نظرا لتصدره المشهد في الأدب العالمي.

تأريخ الانعقاد: 22 / 12 / 2020
رابط الندوة: https://uobasrah.edu.iq/news/1923

The Seventh Colloquy

The Center for Basrah and Arabian Gulf Studies at the University of Basrah organized a scientific Colloquy on "Representations of Omani literature in poetry and the novel." And the social and cultural transformations in the novel (Ladies of the Moon) by Jokha Al-Harthi and the manifestation of Omani literature in poetry, artistic and semantic formation, the poetry of Saeed Al-Saqlawi. The Colloquy called for the necessity of deepening studies in the Omani novelist production, given that it is at the forefront of the scene in world literature.

Holding Date: 12/22/2020

Colloquy link: https://uobasrah.edu.iq/news/1923

الندوة الثامنة

نظم مركز دراسات البصرة والخليج العربي بجامعة البصرة ندوة علمية عبر الانترنيت عن (دور المراكز البحثية في النهوض بالواقع الثقافي، دراسات مقارنة بين المراكز البحثية العراقية والعربية والعالمية). وتهدف الندوة التي اقيمت بالتعاون مع قسم الدراسات الاجتماعية ببيت الحكمة الى تسليط النظر على النتاج البحثي ودوره الريادي في صناعة القرار السياسي والمجتمعي. وتطرقت الندوة الى مناقشة بحوث تعلقت بمواضيع عدة منها المراكز البحثية العراقية وتحولات العصر والعراق في اهتمامات مؤسسة (كونراد أديناور) ودور المراكز في صناعة الرأي العام ودور مركز دراسات البصرة في تعزيز مفهوم المواطنة والرؤية البحثية للعلاقة بين السياسي والأكاديمي .

تأريخ الانعقاد: 27 / 12 / 2020

رابط الندوة: https://uobasrah.edu.iq/news/1991

The Eighth Colloquy

The Center for Basrah and Arabian Gulf Studies at the University of Basrah organized an online scientific Colloquy on (the role of research centers in advancing the cultural reality, comparative studies between Iraqi, Arab and international research centers). The Colloquy, which was held in cooperation with the Department of Social Studies at the House of Wisdom, aims to shed light on the research output and its leading role in political and societal decision-making. The Colloquy dealt with a discussion of research related to several topics, including the Iraqi research centers, the transformations of the times and Iraq in the interests of the Konrad Adenauer Foundation, the role of the centers in making public opinion, and the role of the Basrah Studies Center in promoting the concept of citizenship and the research vision of the relationship between the political and the academic.

Holding Date: 27/12/2020

Colloquy link: *https://uobasrah.edu.iq/news/1991*

الندوة التاسعة

نظمت كلية الطب جامعة البصرة ندوة علمية عن سلالات فيروس كورونا الجديدة اسباب ظهورها ومدى خطورتها.

تهدف الندوة الى التعريف بالسلالات الجديدة التي ظهرت مؤخراً في جنوب افريقيا والمملكة المتحدة ومدى احتمالية انتشارها الى باقي دول العالم. وتضمنت الندوة شرح مفصل عن آلية تطور هذه الفيروسات ونشوء السلالات الجديدة. وتم التركيز على ان هذه السلالات سوف لن تتقاطع مع برنامج التلقيح ضد جائحة كورونا في الوقت الحالي وكذلك لا توجد احتمالية تكرار الاصابة بالمرض للذين اصيبوا سابقاً اوصت الندوة بضرورة الاستمرار بالالتزام بالوقاية الصحية التي توصي بها وزارة الصحة العراقية لغرض الحد من انتشار المرض.

تأريخ الانعقاد: 30 / 12 / 2020

رابط الندوة: https://med.uobasrah.edu.iq/archive/10147

The Ninth Colloquy

The College of Medicine, University of Basrah, organized a scientific Colloquy on the new strains of the Corona virus, the reasons for their appearance and their severity. The Colloquy aims to introduce the new strains that have recently appeared in South Africa and the United Kingdom and the extent to which they are likely to spread to the rest of the world. The Colloquy included a detailed explanation of the mechanism of evolution of these viruses and the emergence of new strains. It was emphasized that these strains will not intersect with the vaccination program against the Corona pandemic at the present time, as well as there is no possibility of recurrence of the disease for those who were previously infected.

Holding Date: 12/30/2020

Colloquy link: https://med.uobasrah.edu.iq/archive/10147

الندوة العاشرة

نظمت كلية الطب بجامعة البصرة ندوة علمية عن اخر المستجدات في مرض السكري. وتهدف الندوة الى مواكبة اخر التطورات في مختلف الجوانب التشخيصية والعلاجية في مرض السكري. وتضمنت الندوة تقديم عدد من المحاضرات العلمية تتضمن مختلف النواحي من مرض السكري. حيث اوصت الندوة بزيادة التوعية بمرض السكري ومضاعفاته السريرية وزيادة الاهتمام بالتغذية الصحية والرياضة المنتظمة لمنع مرض السكري واعداد كتيبات وفولدرات لزيادة التوعية المجتمعية بمرض السكري ومضاعفاته المتفردة.

تأريخ الانعقاد: 31 / 12 / 2020

رابط الندوة: https://med.uobasrah.edu.iq/archive/2080

The Tenth Colloquy

The College of Medicine at the University of Basrah organized a scientific Colloquy on the latest developments in diabetes. The symposium aims to keep abreast of the latest developments in various diagnostic and therapeutic aspects of diabetes. The seminar included the presentation of a number of scientific lectures covering various aspects of diabetes. The Colloquy recommended raising awareness of diabetes and its clinical complications, increasing interest in healthy nutrition and regular sports to prevent diabetes, and preparing brochures and folders to raise community awareness of diabetes and its unique complications.

Holding Date: 12/31/2020

Colloquy link: https://med.uobasrah.edu.iq/archive/2080

الندوة الحادية عشر

نظم المركز الثقافي في جامعة البصرة ندوة علمية عن العنف الاسري وأثره على المجتمع.وتهدف الندوة التي اقيمت بالتعاون مع قسم العلاقات والاعلام بقيادة شرطة المحافظة الى تفعيل الدور التوعوي والتثقيفي في اروقة الجامعة نحو موضوع العنف الاسري والجرائم الأسرية. وتطرقت الندوة الى بحث مسببات العنف الاسري وآثاره وسبل معالجته من الجوانب النفسية وشرح انماط العنف الاسري الموجه من الآباء نحو الابناء او العكس وتحديات الشرطة المجتمعية للحد منها وايقافها باتباع الاجراءات القانونية والجوانب التحليلية في تطبيق قانون الحماية من العنف الاسري النافذ لسنة 2020.

تأريخ الانعقاد: 13 / 1 / 2021

رابط الندوة: https://med.uobasrah.edu.iq/archive/2240

The Eleventh Colloquy

The Cultural Center at the University of Basrah organized a scientific Colloquy on domestic violence and its impact on society. The Colloquy discussed the causes of domestic violence, its effects and ways to address it from the psychological aspects, explaining the patterns of domestic violence directed from parents to children or vice versa, and the challenges of the community police to reduce and stop them by following legal procedures and analytical aspects in the application of the effective Domestic Violence Protection Law of 2020.

Holding date: 1/13/2021

Seminar link: https://med.uobasrah.edu.iq/archive/2240

الندوة الثانية عشر

نظمت كلية الطب بجامعة البصرة ندوة علمية عن مهارات التواصل الاساسية لتدريسي كلية الطب والاطباء الاختصاص في دائرة صحة البصرة. وتهدف الندوة الى التعرف على اساسيات مهارات التواصل واهمها التعرف على مبادئ افتتاح المقابلة الطبية والتعرف على منظور المريض وتقنيات الحوار اللفظية والغير لفظية وتضمنت الندوة مناقشة اهمية مهارات التواصل في الممارسة السريرية للأطباء والتدريسيين ولطلبة الكلية. واوصت الندوة بضرورة الاستمرار بتدريب الكوادر الطبية والتدريسية مهارات التواصل لزيادة التمكن منها واعتبارها ممارسة يومية خلال الممارسة العملية مع المرضى.

تأريخ الانعقاد: 18 / 1 / 2021

رابط الندوة: https://med.uobasrah.edu.iq/archive/2324

The Twelfth Colloquy

The College of Medicine at the University of Basrah organized a scientific Colloquy on basic communication skills for the teachers of the College of Medicine and the specialist doctors in the Basra Health Department. The Colloquy aims to identify the basics of communication skills, the most important of which is to identify the principles of opening a medical interview, to identify the patient's perspective, and verbal and non-verbal dialogue techniques. The Colloquy recommended the need to continue training medical and teaching staff in communication skills to increase their mastery and consider them a daily practice during practice with patients.

Holding date: 2021/1/18

Colloquy link: https://med.uobasrah.edu.iq/archive/2324

الندوة الثالثة عشر

نظم مركز التطوير والتعليم المستمر في جامعة البصرة ندوة علمية عبر الانترنيت عن العلاقات الزوجية (مودة ورحمة). وهدفت الندوة الى تسليط النظر على الضغوطات والمشاكل الزوجية وكيفية حلها بمودة ورحمة كما أراد لها الشارع المقدس .وتضمنت الندوة مناقشة العلاقات الاسرية من وجهة نظر دينية ومعززات التوافق الزوجي والتواصل اللغوي(اللفظي) بين الزوجين والاثار السلبية للعنف الأسري مع بيان موقف المشرع العراقي.واوصت الندوة بضرورة سيادة الاحترام بين الشريكين ومراعاة الاذواق والهوايات وتغليب روح الصداقة وتقديم التنازلات واحترام خصوصية الحياة الأسرية.

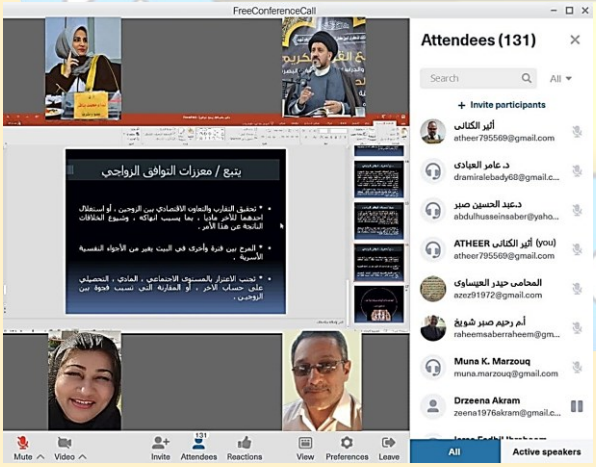

تأريخ الانعقاد: 25 / 3 / 2021

رابط الندوة: https://med.uobasrah.edu.iq/archive/2611

The Thirteenth Colloquy

The Center for Development and Continuing Education at the University of Basrah organized a scientific Colloquy via the Internet on marital relations (affection and mercy). The Colloquy aimed to shed light on the pressures and marital problems and how to solve them with affection and mercy as the Holy Street wanted them. The Colloquy included a discussion of family relations from a religious point of view and enhancers of marital compatibility and linguistic communication (verbal) between spouses and the negative effects of domestic violence, with a statement of the position of the Iraqi legislator. The Colloquy recommended the necessity of respect between the two partners, taking into account the tastes and hobbies, giving priority to the spirit of friendship, making concessions, and respecting the privacy of family life.

Holding date: 3/25/2021

Colloquy link: https://med.uobasrah.edu.iq/archive/2611

الندوة الرابعة عشر

نظمت كلية التربية للبنات في جامعة البصرة ندوة علمية عبر الانترنت تناولت العنف الاسري في ظل جائحة كورونا بين مطرقة الاعراف الاجتماعية وسندان القانون بمشاركة باحثين ومتخصصين.وتضمنت الندوة محاور عدة، تناولت دور القانون والتربية الأسرية في الحد من ظاهرة العنف الاسري، فضلا عن تبيّان تأثيرات العنف الاسري على المجتمع وما ينتظره ضحايا هذا العنف.وتوصلت الندوة الى ضرورة وضع قانون للحد من هذه الظاهرة المنتشرة في المجتمع العراقي، فضلا عن ضرورة أن تأخذ المؤسسات التعليمية والتربوية والإعلامية دورها في معالجة المشكلة.

تأريخ الانعقاد: 8 / 3 / 2021

رابط الندوة: https://med.uobasrah.edu.iq/archive/2664

The Fourteenth Colloquy

The College of Education for Girls at the University of Basrah organized an online scientific Colloquy that dealt with domestic violence in light of the Corona pandemic between the hammer of social norms and the anvil of law, with the participation of researchers and specialists. The Colloquy concluded that a law should be drawn up to curb this widespread phenomenon in Iraqi society, as well as the need for educational, educational and media institutions to take their role in addressing the problem.

Holding Date: 8/3/2021

Colloquy link: https://med.uobasrah.edu.iq/archive/2664

الندوة الخامسة عشر

نظمت رئاسة جامعة البصرة ندوة علمية عن الاثار الاجتماعية والاخلاقية لائمة اهل البيت (عليهم السلام). وتهدف الندوة لبيان الدور الكبير لأهل البيت (عليهم السلام) في نشر قيم التسامح وقبول الرأي الآخر اذ كانوا خير مثال لتجسيد القيم الأخلاقية في المجتمع.

تأريخ الانعقاد: 25 / 3 / 2021

رابط الندوة:
https://med.uobasrah.edu.iq/archive/2760

The Fifteenth Colloquy

The Presidency of the University of Basrah organized a scientific Colloquy on the social and moral effects of the Imams of Ahl al-Bayt (peace be upon them). The Colloquy aims to demonstrate the great role of the Ahl al-Bayt (peace be upon them) in spreading the values of tolerance and acceptance of the other opinion, as they were the best example of embodying moral values in society.

Holding date: 3/25/2021

Colloquy link: https://med.uobasrah.edu.iq/archive/2760

الندوة السادسة عشر

نظم مركز الارشاد التربوي والرعاية النفسية في جامعة البصرة وبالتعاون مع مركز شموس النسوي ندوة عبر الانترنيت عن التسوق والاكتناز القهري لدى النساء. وتهدف الندوة التي حاضرت فيها التدريسيتان نور كاطع عباس وأشواق جبار حمود الى تحليل سلوك هوس التسوق واكتناز كل ما تقع عليه العين عند بعض النساء بطرق علمية لإيجاد الحلول .تضمنت الندوة التعريف بمفهوم التسوق والاكتناز القهريين واسبابه واعراضه وطرق تشخيصه وعلاجه والشخصية التي تصاب به والممهدات لكل سلوك.

تأريخ الانعقاد:29 / 3 / 2021

رابط الندوة: https://med.uobasrah.edu.iq/archive/2788

The Sixteenth Colloquy

The Center for Educational Guidance and Psychological Care at the University of Basrah, in cooperation with the Shamous Center for Women, organized an online Colloquy on shopping and compulsive hoarding among women. The Colloquy, which was lectured by the two female teachers, Noor Kateh Abbas and Ashwaq Jabbar Hammoud, aimed to analyze the behavior of shopping obsession and hoarding everything that falls on the eye of some women by scientific methods to find solutions.

Held Date: 3/29/2021

Seminar link: https://med.uobasrah.edu.iq/archive/2788

الندوة السابعة عشر

نظمت كلية الآداب في جامعة البصرة ندوة بعنوان خطاب ثقافة السلام واثره في السلم الاجتماعي. وتهدف الندوة التي شارك فيها العديد من رجالات الدين وبمختلف الطوائف الى ابراز فعالية رسالة السماء في نشر مبادئ السلام وتمكين روح الاخوة والمحبة و الوئام. واوصت الندوة باستمرار الحوار الجاد بين مختلف الاديان والمذاهب الدينية من خلال عقد المؤتمرات والندوات والحلقات النقاشية في اروقة الجامعة ولاسيما في الكليات الانسانية ومن ضمنها كلية الآداب، كما اوصت بضرورة تأسيس وحدة السلم المجتمعي لنشر الوعي بين مختلف شرائح المجتمع لدعم السلم الاهلي والمجتمعي فضلا عن نشر الوعي حول مواضيع السلم الاجتماعي وتجسيد مفاهيم التوعية في المؤسسات الحكومية.

تأريخ الانعقاد: 1 / 4 / 2021

رابط الندوة: https://med.uobasrah.edu.iq/archive/2804

The Seventeenth Colloquy

The College of Arts at the University of Basrah organized a Colloquy entitled "The discourse of peace culture and its impact on social peace". The Colloquy, in which many religious men and sects participated, aims to highlight the effectiveness of the message of heaven in spreading the principles of peace and empowering the spirit of brotherhood, love and harmony. The Colloquy recommended continuing serious dialogue between different religions and religious sects through holding conferences, seminars and discussion panels in the corridors of the university, especially in the humanities colleges, including the College of Arts. On topics of social peace and the embodiment of awareness concepts in government institutions.

Holding Date: 4/1/2021

Colloquy link: https://med.uobasrah.edu.iq/archive/2804

الندوة الثامنة عشر

نظم المركز الثقافي في جامعة البصرة ندوة علمية بعنوان (يد بيد نبني الوطن). وتهدف الندوة التي أقيمت بالتعاون مع نقابة الفنانين في البصرة الى تفعيل دور المثقف في المجتمع ودعم المبادرات الوطنية الخلاقة. وتضمنت الندوة مناقشة إستراتيجيات عمل مديرية الشباب والرياضة في بناء الانسان وتقييم المشروع التطوعي الشبابي باعتماد شارع الفراهيدي انموذجا وبحث دور الجهد الطوعي في الاحداث الدولية.

تأريخ الانعقاد: 6 / 4 / 2021

رابط الندوة:
https://med.uobasrah.edu.iq/archive/2835

The Eighteenth Colloquy

The Cultural Center at the University of Basrah organized a scientific Colloquy entitled "Hand in Hand We Build the Nation". The Colloquy, which was held in cooperation with the Artists Syndicate in Basra, aims to activate the role of the intellectual in society and support creative national initiatives. The Colloquy included discussing the work strategies of the Directorate of Youth and Sports in building the human being and evaluating the youth voluntary project by adopting Al-Farahidi Street as a model and examining the role of voluntary effort in international events.

Holding Date: 6/4/2021

Colloquy link: https://med.uobasrah.edu.iq/archive/2835

الندوة التاسعة عشر

نظم مركز دراسات البصرة والخليج العربي بجامعة البصرة ندوة علمية عن السياسة الأمريكية في منطقة الشرق الأوسط بعد ولاية (ترامب) .وتهدف الندوة إلى مقارنة المتغيرات في سياسة الولايات المتحدة الخارجية بين عهدين من الحكم الجمهوري والديمقراطي وطرق استثمار المتغيرات لصالح العراق. وتضمنت الندوة تحليل مواقف السياسة الأمريكية ما بعد (ترامب) وأثر (الترامبية) على السياسة الخارجية الأمريكية والتحديات الأمنية والعسكرية في الاستراتيجية الأمريكية بعد (ترامب) باعتماد العراق ودول الجوار كأنموذج.

تأريخ الانعقاد: 9 / 4 / 2021

رابط الندوة:
https://med.uobasrah.edu.iq/archive/2858

The Nineteenth Colloquy

The Basrah and Arab Gulf Studies Center at the University of Basrah organized a scientific Colloquy on American policy in the Middle East after Trump's term. The Colloquy aims to compare the changes in US foreign policy between two eras of republican and democratic rule and ways to invest the variables in favor of Iraq. The Colloquy included an analysis of post-Trump US policy positions, the impact of Trumpism on US foreign policy, and the security and military challenges in the US strategy after Trump, by adopting Iraq and neighboring countries as a model.

Holding Date: 9/4/2021

Colloquy link: https://med.uobasrah.edu.iq/archive/2858

الندوة العشرون

نظمت كلية علوم البحار في جامعة البصرة ندوة علمية عن واقع تدوير المخلفات في محافظة البصرة بمشاركة باحثين ومتخصصين.وتهدف الندوة الى الوقوف على المخلفات الضارة وطرق استغلالها بشكل مثالي للحد من المشكلات الصحية التي تسببها للإنسان. وتضمنت الندوة محاضرات عدة، تطرقت الى امكانية استغلال المخلفات في توليد الطاقة لخلق بيئة امنة فضلا عن تبيان طرق تدوير المخلفات النفطية والملحية وطرق استغلالها في الجانب الصناعي وتقليل التلوث.

تأريخ الانعقاد: 19 / 4 / 2021

رابط الندوة: https://med.uobasrah.edu.iq/archive/2920

The Twentieth Colloquy

The College of Marine Sciences at the University of Basrah organized a scientific Colloquy on the reality of waste recycling in Basrah Governorate, with the participation of researchers and specialists. The Colloquy included several lectures, which dealt with the possibility of using waste to generate energy to create a safe environment, as well as showing ways to recycle oil and saline waste and ways to exploit it in the industrial aspect and reduce pollution.

Held Date: 4/19/2021

Colloquy link: https://med.uobasrah.edu.iq/archive/2920

الندوة الحادية والعشرون

نظم مركز الارشاد التربوي والرعاية النفسية في جامعة البصرة وبالتعاون مع كلية تربية البنات ندوة علمية عن كيفية كسب الثقة في العلاقات الاجتماعية. وتضمنت الندوة التي حاضرة فيها التدريسية أشواق جبار حمود توضيح مفهوم الثقة في العلاقات الاجتماعية المقصود به شعور المرء المستمر بالرضا عن الآخرين الذين يبادلونه الحب لعدة أسباب سواء كانت مخصصة أو فطرية وتناولت الندوة أهم أسباب انعدام الثقة كالشعور بالإحباط والمشاعر الكاذبة. وجهت الندوة دعوة من اجل كسب الثقة في العلاقات الاجتماعية الى التصالح مع النفس وتقبل عيوب الاخرين وعدم انتظار مقابل للمعروف

تأريخ الانعقاد:23 / 4 / 2021

رابط الندوة:

https://med.uobasrah.edu.iq/archive/2950

The Twenty-First Colloquy

The Center for Educational Guidance and Psychological Care at the University of Basrah, in cooperation with the College of Girls' Education, organized a scientific Colloquy on how to gain confidence in social relations. The Colloquy, which was attended by the female teacher Ashwaq Jabbar Hammoud, included clarification of the concept of trust in social relations, which is meant by a person's constant feeling of satisfaction with others who reciprocate love for several reasons, whether they are specific or innate. In order to gain confidence in social relations, the Colloquy issued an invitation for reconciliation with oneself, accepting the faults of others and not waiting for something in return for the favor.

Holding date: 4/23/2021

Colloquy link: https://med.uobasrah.edu.iq/archive/2950

الندوة الثانية والعشرون

نظم مركز التطوير والتعليم المستمر في جامعة البصرة بالتعاون مع كلية التمريض ندوة عبر الانترنت عن التدخين عبر التاريخ ترياق او مرض، تداعيات وحلول. شارك في الندوة عدد من التدريسيين من كلية التمريض وكلية طب الأسنان. وتهدف الندوة إلى بيان مخاطر التدخين الصحية والاقتصادية والبيئية. وتضمنت الندوة محاور عدة منها مقدمة تأريخية واحصائية عن التدخين وتأثير التدخين على الجسم والام الحامل وتأثير التدخين على صحة الاسنان وتأثير التدخين السلبي على صحة الاطفال.

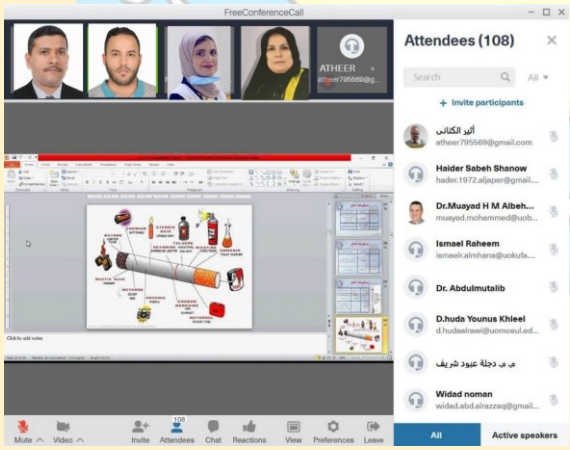

تأريخ الانعقاد: 30 / 4 / 2021

رابط الندوة: https://med.uobasrah.edu.iq/archive/2984

The Twenty-Second Colloquy

The Center for Development and Continuing Education at the University of Basrah, in cooperation with the College of Nursing, organized an online Colloquy on smoking throughout history, an antidote or a disease, repercussions and solutions. A number of teachers from the College of Nursing and the College of Dentistry participated in the symposium. The Colloquy aims to demonstrate the health, economic and environmental risks of smoking. The Colloquy included several topics, including a historical and statistical introduction to smoking, the effect of smoking on the body and the pregnant mother, the effect of smoking on dental health, and the effect of passive smoking on children's health.

Holding date: 4/30/2021

Seminar link: https://med.uobasrah.edu.iq/archive/2984

الندوة الثالثة والعشرون

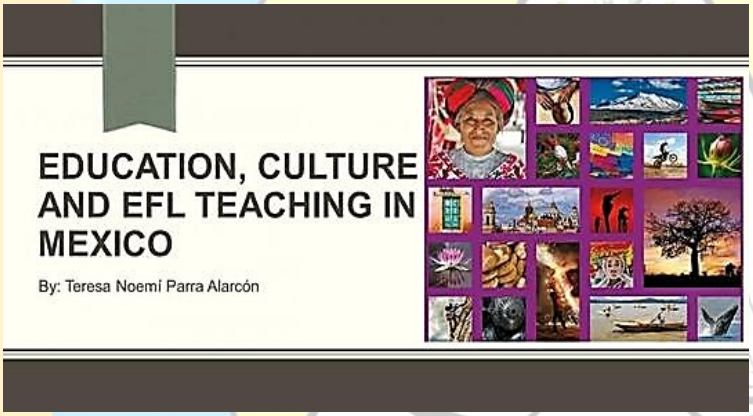

نظمت كلية التربية للعلوم الإنسانية في جامعة البصرة ندوة علمية الكترونية عن الثقافة والتعليم وتدريس اللغة الإنجليزية في المكسيك بعنوان: Culture, Education and EFL Teaching in Mexico وهدفت الندوة الى التعريف عن الثقافة والحياة العامة والعادات والتقاليد في المكسيك والنظام التعليمي السائد في السنوات الأخيرة وكذلك أهم طرائق تدريس اللغة الإنجليزية كلغة أجنبية. وتضمنت الندوة التي قدمتها الأستاذة المكسيكية (Teresa Noemi Parra Alarcon)بالاشتراك مع التدريسي في قسم اللغة الإنجليزية فراس فتحي علي.

تأريخ الانعقاد:2 / 5 / 2021

رابط الندوة: https://med.uobasrah.edu.iq/archive/3009

The Twenty-Third Colloquy

The College of Education for Human Sciences at the University of Basrah organized an electronic scientific Colloquy on culture, education and teaching English in Mexico entitled: Culture, Education and EFL Teaching in Mexico. The Colloquy aimed to introduce culture General life, customs and traditions in Mexico, the educational system prevailing in recent years, as well as the most important methods of teaching English as a foreign language. The Colloquy was presented by Mexican Professor Teresa Noemi Parra Alarcon in conjunction with the instructor in the English Department Firas Fathi Ali.

Holding Date: 2/5/2021

Colloquy link: https://med.uobasrah.edu.iq/archive/3009

الندوة الرابعة والعشرون

نظم مركز دراسات البصرة والخليج العربي بجامعة البصرة ندوة علمية عن تداعيات الاعتداءات الصهيونية على غزة ٢٠٢١ بمشاركة باحثين ومختصين. وتهدف الندوة إلى تسليط الضوء على الاعدادات الصهيونية المتكررة على قطاع غزة عبر التاريخ. وتضمنت الندوة محاضرة للدكتور سامي الزيدي عن تاريخ نشوء غزة وأهميتها، ومحاضرة للدكتور عهود عباس أحمد في تحليل الموقف الإقليمي من الاعتداءات ومحاضرة للتدريسي علي المدهوش عن وضع القدس في معاهدة (سيفر) الموقعة بين الدولة العثمانية ودول الحلفاء ابان الحرب العالمية الاولى ومحاضرة للدكتور فراقد داوود سلمان عن تاريخ الاعتداءات الصهيونية على غزة. تأريخ الانعقاد:25 / 5 / 2021

رابط الندوة: https://med.uobasrah.edu.iq/archive/3086

The Twenty-Fourth Colloquy

The Basrah and Arabian Gulf Studies Center at the University of Basrah organized a scientific Colloquy on the repercussions of the Zionist attacks on Gaza 2021, with the participation of researchers and specialists. The Colloquy aims to shed light on the repeated Zionist preparations on the Gaza Strip throughout history. The seminar included a lecture by Dr. Sami Al-Zaidi on the history of the emergence of Gaza and its importance, a lecture by Dr. Ohoud Abbas Ahmed on analyzing the regional situation regarding the attacks, a lecture by Ali Al-Madhush on the status of Jerusalem in the Treaty of Sevres signed between the Ottoman Empire and the Allied countries during the First World War, and a lecture by Dr. Farqad Daoud Salman on the history of the Zionist attacks on Gaza.

Holding Date: 25/5/2021

Colloquy link: https://med.uobasrah.edu.iq/archive/3086

الندوة الخامسة والعشرون

نظم المركز الثقافي في جامعة البصرة بالتعاون مع نقابة الفنانين ومشاركة مؤسسات ومنظمات تعنى بالفن والادب ندوة ثقافية بعنوان (ثقافتنا الى أين).وعن الهدف من انعقاد الندوة قال مدير المركز الثقافي الاستاذ الدكتور عبد الكريم عبود عودة، ان " الندوة تهدف الى النهوض بالواقع الثقافي البصري والارتقاء بالحركة الثقافية للمدينة حيث دعونا لهذه الندوة مجموعة من المنظمات والمؤسسات ذات العلاقة بالشأن الثقافي من أجل الاستماع الى مقترحاتهم التطويرية ومساعدتهم في وضع الحلول الاكاديمية للمشاكل التي يعانيها المثقف والثقافة بشكل عام فالجامعة مسؤولة بشكل مباشر عن ممارسة دورها الاجتماعي والثقافي الفاعل في المجتمع ".وعن حجم ما تقدمه الجامعة من رعاية للثقافة في البصرة قال رئيس الجامعة الاستاذ الدكتور سعد شاهين حمادي، ان " النشاطات مستمرة في الجامعة لدعم الثقافة في المدينة لتحقيق رؤى موحدة تجمع جميع المثقفين من فنانين وصحفيين ونقابيين وندوة اليوم خير دليل على هذا الدعم لنتدارك الاجابة على سؤال مهم وهو أين نريد ان نصل بالثقافة في هذا الوقت الذي انقلبت فيه الحياة رأساً على عقب بعد جائحة كورونا ! فقد أصبح العراقيون في ظل الانفتاح الثقافي الكبير الذي وفرته وسائل الاعلام وشبكة المعلومات (الانترنيت) يطلعون على ثقافات بلدان عدة وأصبحت الهوية الثقافية البصرية في مفترق طرق مما يحدونا الى وضع استراتيجية طويلة الامد برعاية الجامعة والمؤسسات التي دعوناها اليوم ". وأضاف شاهين – ستتضمن الخطة الخمسية لتطوير الثقافة في البصرة إنشاء أكبر مسرح للجمهور في المدينة على أرض الجامعة لافتقار المدينة الى المسارح واحتضان المواهب الثقافية وتنميتها بالاستمرار في عقد ورش العمل والندوات والمؤتمرات والابحاث العلمية بمشاركة جميع الجهات الفاعلة ثقافياً في البصرة فضلاً عن رغبتنا بتوسعة نشاط جامعتنا الثقافي في (شارع الفراهيدي) وسط المدينة حيث ستكون لكل كلية بصمة ثقافية تؤكد وقوف الجامعة كداعم ومخطط لتطوير الحراك الثقافي في المدينة ". وعن ابرز ما جاء في البيان الختامي للندوة قال القاص باسم القطراني، شدد" الحاضرون في الندوة على ضرورة جعل الحراك واللقاء الثقافي بين مثقفو البصرة دورياً ومطالبة الجهات الحكومية بالاهتمام بالبنى التحتية الثقافية كالمسارح والقاعات ودور العرض السينمائية وجعلها على سلسلة أولويات اهتمامها وانشاء مجلس للثقافة والفنون ودعم الفرق الشبابية عن طريق الاستمرار بإقامة الورش والدورات وتبني الشركات الاستثمارية والمولات التجارية رعاية مالا يقل عن نشاط ثقافي واحد كل عام وعرض نتاجات الكليات والمعاهد الفنية في الاماكن العامة وتفعيل مشروع البصرة عاصمة للثقافة العربية

تأريخ الانعقاد: 26/ 5 / 2021

رابط الندوة: https://med.uobasrah.edu.iq/archive/3098

The Twenty-Fifth Colloquy

The Cultural Center at the University of Basrah, in cooperation with the Artists Syndicate and the participation of institutions and organizations concerned with art and literature, organized a cultural Colloquy entitled (Our culture to where). Regarding the purpose of the Colloquy, the Director of the Cultural Center, Prof. Dr. Abdul Karim Abboud Odeh, said, "The symposium aims to advance the visual cultural reality. And to promote the cultural movement of the city, as we invited for this Colloquy a group of organizations and institutions related to the cultural issue in order to listen to their development proposals and help them in developing academic solutions to the problems faced by the intellectual and the culture in general. The university is directly responsible for exercising its active social and cultural role in society." The university's sponsorship of culture in Basrah, the president of the university, Prof. Dr. Saad Shaheen Hammadi, said, "Activities are continuing at the university to support culture in the city to achieve unified visions that bring together all intellectuals, including artists, journalists, and trade unionists. Where do we want to reach culture at this time when life has been turned upside down after the Corona pandemic! In light of the great cultural openness provided by the media and the information network (the Internet), they are acquainted with the cultures of several countries, and the visual cultural identity has become at a crossroads, which leads us to develop a long-term strategy under the auspices of the university and the institutions that we have invited today. Shaheen added - The five-year plan for the development of culture in Basrah will include the establishment of the largest theater for the public in the city on the university land due to the city's lack of theaters and the incubation and development of cultural talents by continuing to hold workshops, seminars, conferences and scientific research with the participation of all cultural actors in Basrah as well as our desire to expand the activity of our university. The cultural center in (Al-Farahidi Street) in the center of the city, where each college will have a cultural imprint that confirms the university's standing as a supporter and planner for the development of the cultural movement in the city." Regarding the highlights of the final statement of the Colloquy, the narrator Bassem Al-Qatrani said, "The attendees at the seminar stressed the need to make the movement and the cultural meeting between Basrah's intellectuals periodically and asking government agencies to pay attention to cultural infrastructure such as theaters, halls and cinemas, and make them a priority for their attention, establish a council for culture and arts, support youth teams by continuing to hold workshops and courses, adopt investment companies and commercial malls, sponsor at least one cultural activity each year and display the products of Colleges and

technical institutes in public places and activating the Basra Capital of Culture project Arabic scourge.

Holding Date: 26/5/2021

Colloquy link: https://med.uobasrah.edu.iq/archive/3098

الندوة السادسة والعشرون

نظمت كلية التربية للبنات في جامعة البصرة ندوة الكترونية عن الصراع العربي الاسرائيلي.وتضمنت الندوة محاور عدة، تناولت تاريخ الصراع العربي الاسرائيلي الذي يرتبط بشكل جذري بنشوء الصهيونية والهجرة اليهودية الى فلسطين والاستيطان فيها وبيّنت الندوة اسباب العدوان الصهيوني الاخير على قطاع غزه وتداعياته والتطرق الى الوفاق الدولي واثره على الصراع العربي الاسرائيلي عام ١٩٦٩- ١٩٧٦.

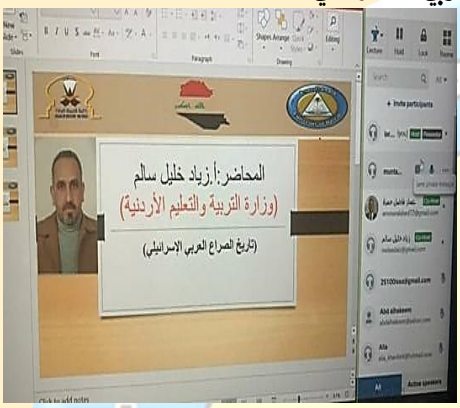

تأريخ الانعقاد: 1/ 6 / 2021

رابط الندوة: https://med.uobasrah.edu.iq/archive/3147

The Twenty-Sixth Colloquy

The College of Education for Girls at the University of Basrah organized an electronic Colloquy on the Arab-Israeli conflict. And its impact on the Arab-Israeli conflict in 1969-1976.

Holding Date: 1/6/2021

Colloquy link: https://med.uobasrah.edu.iq/archive/3147

الندوة السابعة والعشرون

نظم مركز الارشاد التربوي والرعاية النفسية في جامعة البصرة وبالتعاون مع كلية الادارة والاقتصاد ندوة الكترونية بعنوان (طور ذاتك) وتضمنت الندوة محورين تناول المحور الاول للتدريسية نور كاطع عباس تعريف وخصائص مهارتي التفاوض والاقناع واهميتهما في بناء العلاقات الاجتماعية الناجحة واكتساب المنفعة المشتركة وتعظيم المنفعة الخاصة واستراتيجية تحقيقهما. وبينت الندوة في محورها الثاني للتدريسية اشواق جبار حمود وسائل اكتساب الثقة في العلاقات الاجتماعية ومفهوم الثقة وأهم أسباب انعدامها .

تأريخ الانعقاد: 7/ 6 / 2021

رابط الندوة: https://med.uobasrah.edu.iq/archive/3176

The Twenty-Seventh Colloquy

The Center for Educational Guidance and Psychological Care at the University of Basrah, in cooperation with the College of Administration and Economics, organized an electronic Colloquy entitled (Develop Yourself). . The Colloquy, in its second teaching axis, Ashwaq Jabbar

Hammoud, showed the means of gaining trust in social relations, the concept of trust, and the most important reasons for its lack.

Holding Date: 7/6/2021

Colloquy link: https://med.uobasrah.edu.iq/archive/3176

الندوة الثامنة والعشرون

نظمت كلية الطب بجامعة البصرة ندوة علمية عن المستجدات في الطرق التشخيصية المستخدمة في علم الامراض. وتهدف الندوة الى التعريف بفحص MSI و علاقته بسرطان القولون وكيفية تشخيص هذه الحالات ومدى الاستفادة في علاج هؤلاء المرضى. واوصت الندوة بضرورة اجراء دراسة موسعة حول اعداد المرضى المصابين بسرطان القولون والتغيرات على المستوى الجيني في البصرة.

تأريخ الانعقاد: 15/ 6 / 2021

رابط الندوة: https://med.uobasrah.edu.iq/archive/3225

The Twenty-Eighth Colloquy

The College of Medicine at the University of Basrah organized a scientific Colloquy on developments in the diagnostic methods used in pathology. The Colloquy aims to introduce the MSI examination and its relationship to colon cancer, how to diagnose these cases and the extent of benefit in treating these patients. The Colloquy recommended the necessity of conducting an extensive study on the number of patients with colon cancer and the changes at the genetic level in Basrah.

Holding Date: 6/15/2021

Colloquy link: https://med.uobasrah.edu.iq/archive/3225

الندوة التاسعة والعشرون

نظمت كلية الطب البيطري بجامعة البصرة وبالتعاون مع نقابة الاطباء البيطرين ندوة علمية حول انفلونزا الطيور بحضور مديرة مكتب منظمة الصحة العالمية.وهدفت الندوة الى الوقوف على المسبب الرئيسي لانتشار المرض وتوعية المربين والمجتمع عن آلية التعامل معه.وتضمنت الندوة التي حاضر فيها كل من الدكتور حازم طالب ثويني والدكتور حارث عبد الله نجم والدكتور مهند فارس الفايروس المسبب لأنفلونزا الطيور والعتر المختلفة التي تسبب هذا المرض وطرق انتشاره وانتقاله وكيفية علاجه فضلاً عن تأريخ المرض في العراق وسبل التصدي له.

تأريخ الانعقاد: 16/ 6 / 2021

رابط الندوة:

https://med.uobasrah.edu.iq/archive/3232

The Twenty-Ninth Colloquy

The College of Veterinary Medicine at the University of Basrah, in cooperation with the Syndicate of Veterinarians, organized a scientific Colloquy on bird flu in the presence of the Director of the Office of the World Health Organization. Thuwaini, Dr. Harith Abdullah Najm and Dr. Muhannad Faris, the virus that causes bird flu and

the various strains that cause this disease, methods of its spread and transmission and how to treat it, as well as the history of the disease in Iraq and ways to address it.

Holding Date: 6/16/2021

Colloquy link: https://med.uobasrah.edu.iq/archive/3232

الندوة الثلاثون

اقيمت في وحدة الركن العالمي / المكتبة المركزية ندوة نقاشية " العنف الاسري واثاره السلبية في المجتمع" القتها الدكتورة خولة حسن حمود العبودي / قسم العلوم التربوية والنفسية /كلية التربية حيث تحدثت عن انواع العنف والاضرار المترتبة عليه والنهج الذي يتبعه الشخص المعنف في المجتمع ووضعت بعض الحلول للحد من ظاهرة العنف الاسري منها نشر الوعي واهمية التوافق والتفاهم بين الوالدين وغيرها وذلك بتاريخ 2021/6/24 .

تأريخ الانعقاد:24 / 6 / 2021

رابط الندوة: https://www.facebook.com/pg/International-Corner-in-Basrah-442652315786494/posts/

The Thirtieth Colloquy

A discussion Colloquy was held in the Global Corner Unit / Central Library "Domestic Violence and its Negative Effects in Society" delivered by Dr. Khawla Hassan Hammoud Al-Aboudi / Department of Educational and Psychological Sciences / College of Education, where she talked about the types of violence and the damages resulting from it and the approach followed by the abused person in society and put some solutions to reduce the phenomenon of domestic violence, including spreading awareness and the importance of consensus and understanding between parents and others, on 24/6/2021.

Holding Date: 6/24/2021

Colloquy link:

https://www.facebook.com/pg/International-Corner-in-Basrah-442652315786494/posts

الندوة الحادية والثلاثون

نظم مركز دراسات البصرة والخليج العربي بجامعة البصرة ندوة علمية عن (إشكاليات الانتخابات البرلمانية المبكرة المزمع اقامتها في تشرين اول ٢٠٢١). وتهدف الندوة إلى تسليط الضوء على القوانين الانتخابية ومدى توافقها مع الواقع الاجتماعي والسياسي. وتضمنت الندوة محاور عدة تناولت آلية اجراء الانتخابات المبكرة في الدستور والقوانين لما بعد عام ٢٠٠٣، وتحليل الرؤى في قانون الانتخابات المسن مؤخرا من قبل البرلمان، والتحديات الأمنية في الانتخابات النيابية وأثرها على سير الانتخابات. ودعت الندوة الى قيام البرلمان بتفسير أو تعديل بعض المواد الدستورية ذات العلاقة بالانتخابات (المبكرة) لرفع اللبس والتأويل عنها.

تأريخ الانعقاد:28 / 6 / 2021

رابط الندوة: https://uobasrah.edu.iq/news/3298

The Thirty-First Colloquy

The Basrah and Arabian Gulf Studies Center at the University of Basrah organized a scientific Colloquy on (the problems of the early parliamentary elections to be held in October 2021). The Colloquy aims to shed light on electoral laws and their compatibility with social and political reality. The Colloquy included several axes that dealt with the mechanism of holding early elections in the constitution and laws after 2003, analysis of visions in the election law recently enacted by Parliament, security challenges in parliamentary elections and their impact on the conduct of elections. The seminar called for Parliament to interpret or amend some constitutional articles related to the (early) elections to remove confusion and interpretation.

Held Date: 06/28/2021

Seminar link: https://uobasrah.edu.iq/news/3298

الندوة الثانية والثلاثون

نظمت كلية الهندسة في جامعة البصرة وبالتعاون مع مجمع القران الكريم للتحفيظ والدراسات الإسلامية ندوة ثقافية عن (الدين والنسق المعرفي للإنسان) تناولت الندوة التي قدمها المحاضر الدكتور فلاح سبتي استاذ في الحوزة العلمية خصائص الوجود الانساني في عدة محاور ومنها الانسان له بعد مادي وبعد مجرد، الفعل النظري والعقل العملي، الانسان فاعل بالاختيار، الانسان موجود متكامل، الحياة الاجتماعية للإنسان، خلق الانسان في الحياة الدنيا وبين المحاضر

الدكتور فلاح سبتي ان الهدف من الندوة هي تحسين نظرة الانسان نحو الدين وان حاجة الانسان الى الدين الالهي متعددة منها احتياج الانسان الى الدين في جانب الرؤية الكونية والعقدية، حاجة الانسان الى الدين في الجانب الاخلاقي، حاجة الانسان الى الدين في الجانب التشريعي وحاجة الانسان الى الدين في بيان اثار الاعمال.

تأريخ الانعقاد: 30/ 6 / 2021

رابط الندوة: https://uobasrah.edu.iq/news/3302

The Thirty-Second Colloquy

The College of Engineering at the University of Basrah, in cooperation with the Noble Qur'an Complex for Memorization and Islamic Studies, organized a cultural Colloquy on "Religion and the Cognitive System of Man." The Colloquy presented by the lecturer, Dr. Theoretical and practical mind, man is active by choice, man is an integrated existence, the social life of man, man's creation in this worldly life. The cosmic and doctrinal vision, man's need for religion in the ethical aspect, man's need for religion in the legislative aspect, and man's need for religion in explaining the effects of actions.

Holding date: 6:30 / 2021

Colloquy link: https://uobasrah.edu.iq/news/3302

الندوة الثالثة والثلاثون

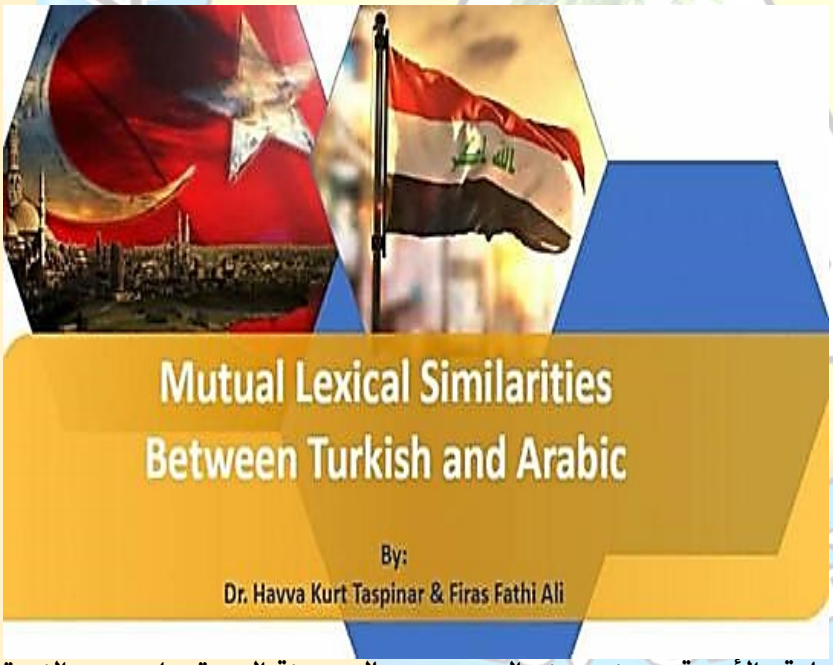

نظمت كلية التربية للعلوم الإنسانية في جامعة البصرة ندوة علمية الكترونية عن أوجه التشابه المعجمية المتبادلة بين التركية والعربية وبعنوان:

Mutual Lexical Similarities Between Turkish and Arabic

وهدفت الندوة الى التعريف بالمفردات المتشابهة او المشتركة بين اللغتين العربية والتركية والتعرف على أسباب هذا التشابه. وتضمنت الندوة التي قدمتها الأستاذة التركية (Dr. Havva Kurt Taşpinar) بالاشتراك مع التدريسي في قسم اللغة الإنجليزية (فراس فتحي علي) عرضاً تقديما لمدة ساعة ونصف تلاه جانب من الاسئلة العامة والأجوبة وعرض بعض الصور من معالم مدينة البصرة، واستمرت الندوة لمدة ساعتان.

تأريخ الانعقاد:6/ 7 / 2021

رابط الندوة: https://uobasrah.edu.iq/news/3334

The Thirty-Third Colloquy

The College of Education for Human Sciences at the University of Basrah organized an electronic scientific Colloquy on the mutual lexical similarities between Turkish and Arabic, with the title: (Mutual Lexical Similarities Between Turkish and Arabic). The Colloquy aimed to introduce similar or common vocabulary between the Arabic and Turkish languages and to identify the reasons for this similarity. The Colloquy, which was presented by the Turkish professor (Dr. Havva Kurt Taşpinar) in conjunction with the teacher in the English Department (Firas Fathi Ali), included a presentation for an hour and a half, followed by a part of general questions and answers and a presentation of some pictures of the landmarks of the city of Basrah. The seminar lasted for two hours.

Held date: 6/ 7 / 2021

Colloquy link: https://uobasrah.edu.iq/news/3334

لندوة الرابعة والثلاثون

اقامت كلية الطب في جامعة البصرة ندوة علمية عن اعراض الجهاز التنفسي لدى الأطفال. وتهدف الندوة الى تسليط الضوء على مستجدات مرض كورونا لدى الأطفال وطرق التشخيص والعلاج مع التركيز على اعراض الجهاز التنفسي. واوصت الندوة بضرورة التعرف على اعراض المرض لدى الاطفال وضرورة تشخيصه مبكراً خاصة الان في زمن الجائحة. كما اكدت الندوة ايضاً على ضرورة ادراك أطباء الاطفال للعلامات السريرية لمتلازمة عسر التنفس الحاد التي قد يعاني منها الاطفال المصابين وضرورة معالجة هذه الحالات في وحدات العناية المركزة وحسب التوصيات العالمية المعتمدة و على اهمية استعمال جهاز High flow nasal canula. حيث وضح المحاضرون على اهمية استعمال الجهاز كطريقة علاجية اولية ناجحة للمرضى المصابين بمضاعفات المرض خاصة متلازمة عسر التنفس الحاد وان استعمال الجهاز اعلاه يغني عن استعمال جهاز التنفس الاصطناعي.

تأريخ الانعقاد:8/ 7 / 2021

رابط الندوة: https://uobasrah.edu.iq/news/3364

The Thirty-Fourth Colloquy

The College of Medicine at the University of Basrah held a scientific Colloquy on respiratory symptoms in children. The Colloquy aims to shed light on developments in children's corona disease, methods of diagnosis and treatment, with a focus on respiratory symptoms. The Colloquy recommended the need to recognize the Colloquy of the disease in children and the need to diagnose it early, especially now in the time of the pandemic. The Colloquy also stressed the need for pediatricians to be aware of the clinical signs of acute dyspnea syndrome that affected children may suffer from, and the need to treat these cases in intensive care units, according to the approved international recommendations, and the importance of using the High flow nasal canula device. Where the lecturers explained the importance of using the device as a successful primary treatment method for patients with complications of the disease, especially acute dyspnea syndrome, and that the use of the above device replaces the use of the artificial respirator.

Holding date: 7/8/2021

Colloquy link: https://uobasrah.edu.iq/news/3364

الندوة الخامسة والثلاثون

نظمت كلية التربية للبنات في جامعة البصرة ندوة الكترونية عن الشباب العربي وتحولات العالم الافتراضي.وتضمنت الندوة محاور عدة، تناولت التغير الاجتماعي وما يصاحبه من تغيرات في القيم والاتجاهات وأنماط السلوك المختلفة، فضلا عن التطرق إلى التغيرات الاقتصادية والسياسية والثقافية وما رافقها من تغيرات جوهرية في بنية ووظائف المؤسسات الاجتماعية المختلفة.وأوصت الندوة بضرورة إعادة النظر في دور أدوات التنشئة مثل: الأسرة، والمدرسة، والجامعة، فضلا عن التأكيد على ضرورة تطوير التعليم من حيث الجودة والنوعية، ووضع ميثاق أخلاقي تثقيفي لوسائل الإعلام المختلفة تكون من أولوياته الحفاظ على الهوية والوحدة بين الشعب وحماية القيم المجتمعية.

تأريخ الانعقاد:12/ 7 / 2021

رابط الندوة: https://uobasrah.edu.iq/news/3374

The Thirty-Fifth Colloquy

The College of Education for Girls at the University of Basrah organized an electronic Colloquy on Arab youth and the transformations of the virtual world. and the functions of various social institutions. The Colloquy recommended the need to reconsider the role of socialization tools such as: the family, the school, and the university, as well as emphasizing the need to develop education in terms of quality and quality, and to develop an ethical and educational charter for the various media whose priorities are to preserve identity and unity among the people and protection of societal values.

Holdingld Date: 12/7/2021

Colloquy link: https://uobasrah.edu.iq/news/3374

الندوة السادسة والثلاثون

نظمت كلية الاداب في جامعة البصرة ندوة عن ازمة التعليم الديني والاكاديمي بمشاركة باحثين من جامعات عراقية مختلفة وتهدف الندوة التي نظمت بالتعاون مع ومؤسسة الدليل للدراسات والبحوث العقدية التابعة للعتبة الحسينية المقدمة ومجمع القرآن الكريم للتخطيط والدراسات الإسلامية الى التعريف بالتعليم الديني والاكاديمي والتوصل الى الحلول المناسبة لهذه الازمة .ودعا الباحثون في الندوة إلى ضرورة الاهتمام بالتعليم على المستويات كافة والعمل على تنضيج رؤية صحيحة تسهم في حل أزمة التعليم والعمل على بيان الاساليب التعليمية والعمل في ضوئها.

تأريخ الانعقاد:17/ 7 / 2021

رابط الندوة: https://uobasrah.edu.iq/news/3402

The Thirty-Sixth Colloquy

The College of Arts at the University of Basrah organized a Colloquy on the crisis of religious and academic education with the participation of researchers from different Iraqi universities. The researchers called in the Colloquy to the need to pay attention to education at all levels and to work on the maturation of a correct vision that contributes to solving the education crisis and work on explaining educational methods and working in their light.

Held Date: 7/17/2021

Colloquy link: https://uobasrah.edu.iq/news/3402

الندوة السابعة والثلاثون

نظمت كلية الزراعة في جامعة البصرة ندوة ارشادية عن وسائل الوقاية من الامراض الوبائية في حقول الدواجن والتقنيات الحديثة في تربية الدجاج البياض. وتهدف الندوة التي نظمت بالتعاون مع مديرية زراعة البصرة إلى تثقيف المربين وأصحاب المشاريع حول الوسائل والتقنيات الحديثة في التربية والوقاية من الامراض في حقول الدواجن. وتضمنت الندوة التي حاضر فيها الدكتور قتيبة جاسم غني والدكتور صباح كاظم مرزوق، شرح عن التقنيات والآلات الحديثة التي دخلت في مشاريع حقول الدجاج البياض والتي عملت على زيادة في الإنتاج والارباح لهذه المشاريع، مبيّنة الوسائل المتبعة في الوقاية واللقاحات والعلاجات لأمراض الدواجن وخاصة الوبائية منها.

تأريخ الانعقاد:1/ 8 / 2021

رابط الندوة: https://uobasrah.edu.iq/news/3459

The Thirty-Seventh Colloquy

The College of Agriculture at the University of Basrah organized an indicative Colloquy on means of preventing epidemic diseases in poultry fields and modern techniques in raising laying hens. The Colloquy, organized in cooperation with the Basrah Agriculture Directorate, aims to educate breeders and entrepreneurs about modern methods and techniques in breeding and disease prevention in poultry fields. The Colloquy, which was attended by Dr. Qutaiba Jassim Ghani and Dr. Sabah Kazem Marzouk, included an explanation of the modern techniques and machines that entered the laying hen field projects and that worked to increase production and profits for these projects, showing the methods used in prevention, vaccines and treatments for poultry diseases, especially epidemiological ones.

Holding Date: 1/8/2021

Colloquy link: https://uobasrah.edu.iq/news/3459

الندوة الثامنة والثلاثون

نظمت كلية الاداب في جامعة البصرة ندوة عن الايام العالمية للعلوم والآداب والفنون.وتهدف الندوة الى بيان دور الاحتفال بالايام الدولية العلمية في نشر الوعي وبث الفكر الإنساني الرصين.وتضمنت الندوة التي حاضر فيها عدد من الباحثين من داخل الجامعة وخارجها التطرق إلى أهمية الاحتفال بالعلوم والاداب والفنون الانسانية لما لها من دور مهم في تنمية الوعي الانساني وترصين المسيرة العلمية الرائدة.

تأريخ الانعقاد:5/ 8 / 2021

رابط الندوة: https://uobasrah.edu.iq/news/3497

Thirty-Eighth Colloquy

The College of Arts at the University of Basrah organized a Colloquy on the International Days of Science, Arts and fine Arts.The Colloquy aims to demonstrate the role of celebrating international scientific days in spreading awareness and spreading sober human thought.The symposium, in which a number of researchers from inside and outside the university lectured, included addressing the importance of celebrating science, literature and the humanities because of their important role in the development of human awareness and the consolidation of the pioneering scientific process..

Holding date: 5/8/2021

Colloquy link: https://uobasrah.edu.iq/news/3497

الندوة التاسعة والثلاثون

قامت كلية الاداب ندوة توعوية بعنوان اللقاحات واستراتيجية مكافحة وباء كورونا/د. ريا حبيب الشاوي

تأريخ الانعقاد:5/ 8 / 2021

رابط الندوة: https://youtu.be/otazWSlK80g

The Thirty-Ninth Colloquy

The Faculty of Arts held an awareness seminar entitled vaccines and the strategy to combat the Corona epidemic by Dr. Raya Habib Elshawi

Holding date: 5/8/2021

Colloquy link: https://youtu.be/otazWSlK80g

الندوة الاربعون

ندوة الاثار البيئية والصحية الناجمة على ابراج الاتصالات والكهرباء قام مركز دراسات البصرة والخليج العربي ندوة علمية على قاعة المركز. تأريخ الانعقاد:25/ 10 / 2021

رابط الندوة:

https://uobasrah.edu.iq/news/3865

The Fortieth Colloquy

A Colloquy on Environmental and Health Effects on Communications and Electricity Towers The Basrah and Arabian Gulf Studies Center held a scientific seminar in the center's hall. Holding date: 10/25/2021

Colloquy link: https://uobasrah.edu.iq/news/3865

الندوة الحادية والاربعون

ندوة التسول بين الامتهان والجريمة والمستقبل المجهول برعاية السيد رئيس جامعة البصرة الدكتور سعد شاهين حمادي وبأشراف السيد عميد كلية الآداب الدكتور ماجد عبد الحميد الكعبي والسيد معاون العميد للشؤون العلمية الدكتور حيدر عبد الرضا أقامت وحدة التعليم المستمر وبالتعاون مع وحدة العلاقات العامة والاعلام \ كلية الآداب بجامعة البصرة ومديرية شرطة محافظة البصرة ندوة بعنوان التسول بين الامتهان والجريمة والمستقبل المجهول يوم الخميس الموافق 28/ 2021/10. وتهدف الندوة الى تسليط الضوء على ظاهرة التسول في العراق ومعالجة طرق واشكال التسول ومحاولة الحد منها والقضاء عليها بالتعاون مع وسائل الاعلام ونشر طرق التوعية من خلال القاء الخطب والندوات والمحاضرات للحد من هذه الظاهرة. واوصت الندوة بتشديد العقوبة ومضاعفتها على المتسولين وتشديد العقوبة على الذين يقومون بعاهات في اجسامهم و دعم الحكومة للمنظمات التي تساعد العوائل الفقيرة للحد من هذه الظاهرة.

تأريخ الانعقاد:28/ 10 / 2021

رابط الندوة: https://art.uobasrah.edu.iq/news/11079

The Forty-first Colloquy

The Colloquy of beggary between insult, crime and the unknown future, under the auspices of the President of University of Basrah, Dr. Saad Shaheen Hammadi, and under the supervision of the Dean of the College of Arts, Dr. Majid Abdul Hamid Al-Kaabi, and the Assistant Dean for Scientific Affairs, Dr. Haider Abdul-Ridha, the Continuing Education Unit was established in cooperation with the Public Relations and Media Unit \ College of Arts at the University of Basrah and the Basrah Governorate Police Directorate, a symposium entitled "Begging between abuse, crime and an unknown future" on Thursday, 28/10/2021. The Colloquy aims to shed light on the phenomenon of beggary in Iraq and address the methods and forms of begging and try to reduce and eliminate it in cooperation with the media and spread awareness methods through speeches, seminars and lectures to reduce this phenomenon. The Colloquy recommended tightening and doubling the punishment for beggars, tightening the punishment for those who suffer disabilities in their bodies, and supporting the government for organizations that help poor families to reduce this phenomenon.

Date of the meeting:28/10/2021

Seminar Link: https://art.uobasrah.edu.iq/news/11079

الندوة الثانية والاربعون

كلية الطب تنظم ندوة علمية بعنوان: اصابة الانسان بفيروس انفلونزا الطيور بين الماضي والحاضر. عقد قسم الأحياء الدقيقة بجامعة البصرة - كلية الطب ندوة علمية بعنوان: إصابة الإنسان بفيروس أنفلونزا الطيور بين الماضي والحاضر. وتضمنت الندوة محاضرة قدمها الأستاذ المساعد. د. فراس طه منصور ، تم فيه استعراض الأوبئة العالمية التي حدثت في الماضي والناجمة عن الإصابة بفيروس أنفلونزا الطيور ، بالإضافة إلى التركيز على انتشار الفيروس في السنوات الأخيرة. كما تم توضيح أمور مختلفة ، من أهمها أنواع السلالات الموجودة في الطيور ، وطرق انتقالها إلى الإنسان ، وطرق الوقاية من المرض. تم التركيز أيضًا على التطور الجيني المستمر لفيروسات أنفلونزا الطيور ، والذي يؤدي بدوره إلى ظهور سلالات جديدة بمرور الوقت. تمت مناقشة العديد من الأسئلة والإجابة عليها بطريقة علمية دقيقة.

تأريخ الانعقاد:24/ 10 / 2021
رابط الندوة: https://med.uobasrah.edu.iq/news/11315

The Forty-Second Colloquy

The College of Medicine is organizing a scientific symposium entitled: Human Infection with the Bird Flu Virus between the Past and the Present. The Department of Microbiology at Basra University - College of Medicine held a scientific symposium entitled: Human Infection with Avian Influenza Virus between the Past and the Present. The symposium included a lecture given by the assistant professor. Dr.. Firas Taha Mansour, in which he reviewed the global epidemics that occurred in the past and caused by infection with the bird flu virus, in addition to focusing on the spread of the virus in recent years. Various matters have also been clarified, the most important of which are the types of strains found in birds, the ways they are transmitted to humans, and ways to prevent disease. Emphasis has also been placed on the ongoing genetic evolution of avian influenza viruses, which in turn leads to the emergence of new strains over time. Many questions were discussed and answered in a scientifically accurate manner.

Holding Date: 10/24/2021
Seminar link: https://med.uobasrah.edu.iq/news/11315

الندوة الثالثة والاربعون

كلية التربية للعلوم الانسانية تقييم ندوة حول معايير اختيار بحث التخرج.

تأريخ الانعقاد:12/ 11 / 2021

رابط الندوة: https://cehs.uobasrah.edu.iq/news/11590

The Forty-Third Colloquy

The College of Education for Human Sciences organized a Colloquy on the criteria for selecting graduation research.
Holding Date: 12/11/2021
Colloquy link: https://cehs.uobasrah.edu.iq/news/11590

الندوة الرابعة والاربعون

نظمت وحدة التعاون العلمي مع الجمعيات العلمية ومنظمات المجتمع المدني في محافظة البصرة بالتعاون مع كلية الآداب ندوة بعنوان الابتزاز الالكتروني ، وسائلة وأنواعه ومخاطره على السلم المجتمعي .وتهدف الندوة الى حماية المجتمع وصيانته من الابتزاز الالكتروني. وتضمنت الندوة الى التعريف بالجريمة الالكترونية ومخاطر الجريمة الالكترونية والحلول المقترحات ودعا الباحثون في الندوة الى عدة محاور اهمها :

- **شرح ابعاد قانون العقوبات والتشريعات اللاحقة بخصوص الحقوق والحريات والخصوصيات**
- **التركيز على الحوارات المستدامة مع شرائح المجتمع المختلفة**
- **التنسيق مع الشرطة المجتمعية ووحدة الجريمة الالكترونية بخصوص تبادل المعلومات وحل الاشكاليات**

تأريخ الانعقاد:17/ 11 / 2021

رابط الندوة: https://art.uobasrah.edu.iq/news/11864

The Forty-Fourth Colloquy

The Scientific Cooperation Unit with scientific societies and civil society organizations in Basrah Governorate, in cooperation with the College of Arts, organized a symposium entitled "electronic extortion, its means, types and risks to community peace." The Colloquy aims to protect and maintain society from electronic extortion. The Colloquy included a definition of cybercrime, the dangers of cybercrime, and the proposed solutions. In the seminar, researchers called for several axes, the most important of which are:

- **Explanation of the dimensions of the Penal Code and subsequent legislation regarding rights, freedoms, and privacy.**
- **Focusing on sustainable dialogues with different segments of society.**
- **Coordination with the community police and the cybercrime unit regarding the exchange of information and solving problems.**

Holding Date: 11/17/2021
Colloquy link: https://art.uobasrah.edu.iq/news/11864

الندوة الخامسة والاربعون

نظم مركز الارشاد التربوي والرعاية النفسية بجامعة البصرة ندوة علمية عن (التمكين النفسي والتربوي لمشرفات الاقسام الداخلية). وتهدف الندوة الى اكساب مشرفات اقسام الطالبات المهارات النفسية والمهنية اللازمة للتعامل مع الطالبات داخل القسم . وعرضت الندوة مفهوم التمكين النفسي والمهني وكيفية تطوير الذات والدافع لتطوير الذات واكتساب المهارات اللازمة التي تساعد المشرفة في التعامل مع الطالبة، ومفهوم الاتزان الانفعالي وكيفية الحفاظ عليه وتشخيص اعراض الاشخاص غير المتزنين انفعاليا وكيفية التعامل معهم بواسطة تمارين وتدريبات عملية اعدت لهذا الغرض فضلا عن شرح اهم الاسباب التي تؤدي الى عدم الاتزان .وتناولت الندوة مفهوم مهارة توكيد الذات وصفات الشخص المؤكد لذاته وكيفية تنمية المهارات الذاتية لدى المشرفات .

تأريخ الانعقاد:21/ 11 / 2021
رابط الندوة: https://uobasrah.edu.iq/news/4005

The Forty-Fifth Colloquy

The Center for Educational Guidance and Psychological Care at the University of Basrah organized a scientific Colloquy on (Psychological and educational empowerment for supervisors of internal departments). The Colloquy aims to provide the female department supervisors with the psychological and professional skills necessary to deal with female students within the department. The Colloquy presented the concept of psychological and professional empowerment, how to develop oneself and the motivation for self-development

and acquiring the necessary skills that help the supervisor in dealing with the student, the concept of emotional balance and how to maintain it, diagnosing the symptoms of emotionally unstable people, and how to deal with them through exercises and practical exercises prepared for this purpose, as well as explaining the most important reasons Which leads to imbalance. The seminar dealt with the concept of the skill of self-assertion, the qualities of a self-assured person, and how to develop self-skills for supervisors.

Holding Date: 11/21/2021
Colloquy link: https://uobasrah.edu.iq/news/4005

الندوة السادسة والاربعون

اقام فرع طب الاطفال و فرع الفسلجة في كلية الطب جامعة البصرة برعاية السيد رئيس الجامعة المحترم و السيد عميد كلية الطب المحترم وبالتعاون مع شركة ابوت للتغذية يوم الجمعة المصادف 19 /11 / 2021 ندوة علمية بعنوان اضطراب طيف التوحد عند الاطفال. حيث ناقشت الندوة مستجدات تشخيص اضطراب طيف التوحد بالاعتماد على الاصدار الخامس للدليل التشخيصي و الاحصائي للاضطرابات النفسية و توعية اطباء الاطفال على التشخيص الصحيح و المبكر لاضطراب التوحد. و تطرقت الندوة ايضا الى تغييرات تخطيط كهربائية الدماغ لدى اطفال التوحد و مدى الاعتماد عليها في تشخيص الحالات. استعرضت الندوة كذلك اهمية المناعة و التغذية في الحياة المبكرة للطفل. اوصت الندوة بضرورة اعتماد المعايير التشخيصية الحديثة التي تعتمد على -5DSM لتشخيص حالات التوحد عند الاطفال, كما اكد المحاضرون والاساتذة الحضور على ضرورة تعريب المعايير التشخيصية اعلاه لتسهيل اعتمادها من قبل اطباء الاطفال وعلى ضرورة الاستعمال الامثل للأدوات التشخيصية مثل تخطيط الدماغ الكهربائي وفحص الرنين المغناطيسي اثناء تقييم وتشخيص حالات التوحد عند الاطفال

تأريخ الانعقاد:19/ 11 / 2021
رابط الندوة: https://med.uobasrah.edu.iq/news/12022

The Forty-Sixth Colloquy

The Pediatrics Branch and Physiology Branch at the College of Medicine, University of Basrah, under the patronage of the Honorable President of the University and the Honorable Dean of the College of Medicine, and in cooperation with Abbott Nutrition Company, held on Friday, 11/19/2021 a scientific Colloquy entitled Autism Spectrum Disorder in Children. The Colloquy discussed the latest developments in the diagnosis of autism spectrum disorder, based on the fifth edition of the Diagnostic and Statistical Manual of Mental Disorders, and educating pediatricians on the correct and early diagnosis of autism. The Colloquy also dealt with the changes in the electroencephalography of autistic children and the extent of reliance on it in diagnosing cases. The Colloquy also reviewed the importance of immunity and nutrition in the

early life of a child. The Colloquy recommended the necessity of adopting modern diagnostic criteria that depend on the DSM-5 to diagnose cases of autism in children. The lecturers and professors also stressed the need to Arabize the above diagnostic criteria to facilitate their adoption by pediatricians and the need for optimal use of diagnostic tools such as electroencephalography and magnetic resonance examination during assessment and diagnosis of autism in children.

Holding Date: 11/19/2021

Colloquy link https://med.uobasrah.edu.iq/news/12022

الندوة السابعة والاربعون

نظمت كلية الطب البيطري بجامعة البصرة ندوه علمية بعنوان (الانتخاب الجيني للسيطرة على الامراض الوراثية في ابقار الحليب) قدمها الدكتور احمد صباح ال خضير الباحث في جامعة توليد و الأمريكية بحضور عدد من اساتذة الكلية وطلبة الدراسات العليا والأولية . وتهدف الندوة الى التعرف على كيفية اختيار الامراض الوراثية ومحاولة استبعادها عند التلقيح في الابقار وتضمنت الندوة عدة محاور تناول فيها الدكتور احمد ال خضير شرحا عن الطرق التي يتم من خلالها التحليل الجيني الكامل من خلال تقنية microarray DNA sequencingومن بعدها التعرف على الطفرات الوراثية المؤدية الى التشوهات والخلل المرضي الوراثي للوصول الى قطعان خالية من تلك الامراض لما تسببه هذه الامراض من خسائر اقتصاديه واشار الدكتور باسل عبدالزهره عباس التدريسي في كلية الطب البيطري الى اهمية الندوة تكمن من حيث انها تساعد الباحثين للتعرف على هذه التقنية المتطورة لعزل السلالات ذات الطفرات الوراثية ومحاولة تجنبها اضافه الى استخدام هذه التقنية وتقنيات اخرى للفحص والسيطرة على الامراض

تأريخ الانعقاد:23/ 11 / 2021

رابط الندوة https://ar-ar.facebook.com/pg/BasraVetCollege/posts_

The Forty-Seventh Colloquy

The College of Veterinary Medicine at the University of Basrah organized a scientific Colloquy entitled (Genetic Selection to Control Genetic Diseases in Milk Cows) presented by Dr. Ahmed Sabah Al Khudair, a researcher at the University of Toled and the American, in the presence of a number of college professors and graduate and undergraduate students. The Colloquy aims to identify how to select genetic diseases and try to exclude them when vaccinating in cows.

The Colloquy included several axes in which Dr. Ahmed Al-Khudair explained the ways through which full genetic analysis is carried out through microarray DNA sequencing technology, and then identifying genetic mutations leading to abnormalities and defects. Dr. Basil Abdel-Zahra Abbas, a lecturer at the College of Veterinary Medicine, pointed out the importance of the Colloquy is to help researchers to identify this advanced technology to isolate strains with genetic mutations and try to avoid them, in addition to using this and other techniques for screening and controlling diseases.

Holding Date: 23/11/2021

Colloquy link: https://ar-ar.facebook.com/pg/BasraVetCollege/posts

الندوة الثامنة والاربعون

نظمت كلية الفنون الجميلة جامعة البصرة ندوة علمية عن المتغير الاجتماعي وزوايا الاختلاف في قراءات النقد الثقافي وتضمنت الندوة التي نظمتها وحدة التعليم المستمر في كلية الفنون الجميلة محاضرة القاها الاستاذ صلاح نعمة عبد العالي تدريسي في كلية الفنون تعريفاً بالنقد الثقافي واليات اشتغالاته المعرفية ضمن السياقات التاريخية للمصطلح وعلاقة النقد الثقافي بالمتغيرات الاجتماعية وخصوصاً من زاوية اختلاف الثقافات الاجتماعية ضمن بنية النسق والنسق المضمر, كما ناقشت الندوة طرح نماذج تطبيقية لاشتغالات النقد الثقافي وتهدف الندوة التعريف بالنقد الثقافي واشتغالاته للطلبة الذين حضروا الجلسة

تأريخ الانعقاد:28/ 11 / 2021

رابط الندوة: http://bfac.uobasrah.edu.iq/

The Forty-Eighth Colloquy

The College of Fine Arts, University of Basrah, organized a scientific Colloquy on the social variable and the angles of difference in the readings of cultural criticism. Cultural criticism with social variables, especially from the angle of different social cultures within the structure of the pattern and the implicit pattern. The Colloquy also discussed the introduction of applied models for the work of cultural criticism.

Holding Date: 28/11/2021

Colloquy link: http://bfac.uobasrah.edu.iq/

الندوة التاسعة والأربعون

نظمت كلية الفنون الجميلة جامعة البصرة ندوة علمية عن مناهضة العنف ضد المرأة بمشاركة باحثين ومختصين

تضمنت الندوة التي اقامتها وحدة التعليم المستمر محاضرة قدم خلالها التعرف عن العنف واسبابه ومحاولة تسليط الضوء على الرؤى الفكرية لمناهضة العنف ضد المرأة أكاديميا وقانونيا وعشائريا ومشاركة رأي الديانة المسيحية بذلك وناقشت الندوة دور الفن في نشر الوعي للمجتمع لكافة اساليب العنف منها العنف الاسري والعنف السياسي والعنف الاقتصادي والعنف النفسي واخير العنف القانوني وقد حضر هذه الندوة عدد من الاساتذة والتدريسيين وجمع من الموظفات وحضور مميز من طلبة قسم التربية الفنية

تأريخ الانعقاد:26/ 11 / 2021

رابط الندوة:https://bfac.uobasrah.edu.iq/news/12169

The Forty-Ninth Colloquy

The College of Fine Arts, University of Basrah, organized a scientific Colloquy on combating violence against women with the participation of researchers and specialists. The role of art in spreading awareness to society of all methods of violence, including domestic violence, political violence, economic violence, psychological violence and the last of legal violence.

Holding Date: 11/26/2021

Seminar link: https://bfac.uobasrah.edu.iq/news/12169

الندوة الخمسون

نظمت كلية التربية للبنات في جامعة البصرة ندوة بعنوان الطالبات والابتزاز الالكتروني من الخوف الى المواجهة. وتهدف

الندوة الى توجيه الطالبات بالحذر من الابتزاز الالكتروني وتوجيههن عن كيفية تجنب الوقوع فيه وتخفيف الاثار النفسية لمن تعرضن لذلك. وتضمنت الندوة محاور عدة، تناولت ظاهرة الابتزاز الالكتروني وتعريفه واهم الاسباب التي توقع الطالبات فيه الى جانب عرض لأساليب المبتز وطرقه في استدراج الضحية. وبينت الندوة اهم الاجراءات القانونية التي يجب ان يتبعها الضحية والابلاغ عن ذلك للقبض على المبتز والسيطرة عليه.

تأريخ الانعقاد:28/ 11 / 2021

رابط الندوة:https://uobasrah.edu.iq/news/4041

The fiftieth Colloquy

The College of Education for Girls at the University of Basrah organized a Colloquy entitled Female Students and Electronic Extortion from Fear to Confrontation. The Colloquy aims to instruct female students to beware of electronic blackmail and to guide them on how to avoid falling into it and reduce the psychological effects of those who have been exposed to it. The Colloquy included several axes, dealing with the phenomenon of electronic blackmail and its definition and the most important reasons that students expect in it, in addition to a presentation of the blackmailer's methods and methods of luring the victim. The Colloquy showed the most important legal procedures that the victim must follow and report on to arrest and control the blackmailer.

Holding Date: 28/11/2021

Colloquy link: https://uobasrah.edu.iq/news/4041

الندوة الحادية والخمسون

نظم قسم التاريخ في كلية الآداب/ جامعة البصرة ندوة بعنوان دور الكتلة التاريخية في الإصلاح و صناعة التغيير وهدفت الندوة التي حاضر فيها الدكتور مصطفى جواد الأمارة المدير التنفيذي للمركز العربي للتدريب والتطوير الوظيفي في لندن الى التعريف بالكتلة التاريخية التي كان اول ظهور لها عام 1926 على يد المفكر الايطالي أنطونيو غرامشي التي كان لها دور كبير في إسقاط الزعيم الايطالي موسولويني وتطرق الى أهمية تسخير مفهوم الكتلة التاريخية لغرض التغيير بشكل منظم ومدروس لتحقيق مستقبل افضل.وتضمنت الورشة الحديث عن مفهوم الكتلة التاريخية وهي ائتلاف بين التيارات الفكرية والنخبوية والثقافية والقيادات المجتمعية والنقابية التي تنشد التغير السلمي وتعمل مجتمعة من اجل الانتقال

الى نظام حكم رشيد، وتتكون هذه الكتلة من المثقف العضوي الذي يحول ثقافته الى مشاريع مجتمعية تنموية تستطيع ان تحل ازمة الدولة والمجتمع.

وأوصت الندوة الى:

1- ضرورة ان تتكاتف النخب الثقافية من اجل تحقيق الاصلاح.

2.ضرورة تدريب الشباب وتطوير مهاراتهم وبث الأمل في نفوسهم من أجل تحقيق الاصلاح المنشود.

3.ضرورة تكاتف طبقات وفئات المجتمع لتحقيق مفهوم الكتلة التاريخية التي تاخذ على عاتقها إنجاز مشروع الإصلاح.

تأريخ الانعقاد:28/ 11 / 2021

رابط الندوة:https://art.uobasrah.edu.iq/news/12186

The Fifty-first Colloquy

The History Department at the College of Arts/ University of Basrah organized a Colloquy entitled The Role of the Historical Bloc in Reform and Making Change. The Italian thinker Antonio Gramsci, who had a major role in bringing down the Italian leader Mussolini, and touched upon the importance of harnessing the concept of the historical bloc for the purpose of change in an organized and deliberate manner to achieve a better future. Al-Salami works collectively for the transition to a rational system of governance, and this bloc consists of the organic intellectual who transforms his culture into community development projects that can solve the crisis of the state and society.

The Colloquy recommended:

1. **The need for the cultural elites to unite in order to achieve reform.**
2. **The necessity of training young people, developing their skills, and instilling hope in them in order to achieve the desired reform.**
3. **It is necessary for all classes and groups of society to come together to achieve the concept of the historical bloc that undertakes the implementation of the reform project.**

Held date: 28/11/2021

Colloquy link: https://art.uobasrah.edu.iq/news/12186

الندوة الثانية والخمسون

نظمت كلية القانون في جامعة البصرة وبالتعاون مع منظمة انقاذ الاطفال ندوة علمية حول جنوح الأحداث وتضمنت الندوة محاضرة للباحثة سامية عبد الرزاق وتضمنت الندوة بيان اسباب جنوح الاحداث وتشرد الاحداث وطرح لما لا يتضمنه قانون رعاية الاحداث العراقي رقم 76 لسنة 1983 ومدى المساحة بقضايا الاحداث والجانحين والمعرضين للجنوح والمتشردين ومنحرفي السلوك. وتهدف الندوة الى مقارنة المعايير الدولية المتعلقة بقضايا الاحداث كما تم استعراض اهم المشاكل والمعوقات الاسرية والمجتمعية الدافعة الى الجنوح وانحراف الاحداث ومناقشة اهم المعوقات للبنى التحتية في مجال عدالة الاحداث.

تأريخ الانعقاد:1/ 12 / 2021

رابط الندوة:https://uobasrah.edu.iq/news/4050

The Fifty-Second Colloquy

The College of Law at the University of Basrah, in cooperation with Save the Children, organized a scientific Colloquy on juvenile delinquency. The Colloquy included a lecture by researcher Samia Abdel Razzaq. The Colloquy included a statement of the causes of juvenile delinquency and juvenile homelessness. He put forward what is not included in the Iraqi Juvenile Welfare Law No. 76 of 1983 and the extent of the space in the cases of juveniles, delinquents, those exposed to delinquency, vagrants and deviant behavior. The Colloquy aims to compare international standards related to juvenile issues, as well as reviewing the most important family and societal problems and obstacles that drive delinquency and juvenile delinquency, and discussing the most important obstacles to infrastructure in the field of juvenile justice.

Holding Date: 12/1/ 2021

Colloquy link: https://uobasrah.edu.iq/news/4050

الندوة الثالثة والخمسون

نظم قسم علم الارض بكلية العلوم بجامعة البصرة حلقة نقاشية بعنوان تأثير العوامل الجيوتكنيكية والفنية في أداء الطرق في محافظة البصرة – جنوبي العراق بينت فيها الباحثة فاطمة قصي خيرالله اهم اهداف الدراسة في دراسة وعرض لطبيعة الترب السطحية في محافظة البصرة اضافة الى بيان توزيع الترب ذات المشاكل (الجبسية, والمنتفخة, والعضوية, والضعيفة) وتأثيرها في ديمومة واستقرار الطرق. وتحديد أسباب التخسفات في شوارع البصرة ومعرفة تأثير الخواص الفنية لطبقات الشارع والجيوتكنيكية لترب الاساس ومدى مطابقة تنفيذ الشوارع او استخدامها للمواصفات القياسية في ذلك.تضمنت الدراسة جانبين الجانب الجيولوجي الذي تضمن اختيار ستة عشرة موقعا من محافظة البصرة واخذ نماذج من الترب لغاية 3 متر واجراء الفحوصات الجيوتكنيكية عليها, والجانب الهندسي الذي تضمن اختيار ستة مواقع من الطرق المتضررة واخذ نماذج من الطبقات الاسفلتية والحصى الخابط وتربة الاساس واجراء الفحوصات الهندسية والجيوتكنيكية عليها.

تأريخ الانعقاد:2/ 12 / 2021

رابط الندوة:https://sci.uobasrah.edu.iq/news/12423

The Fifty-Third Colloquy

The Department of Geosciences, College of Science, University of Basrah organized a panel discussion entitled The Effect of Geotechnical and Technical Factors on Road Performance in Basra Governorate - Southern Iraq. In it, the researcher Fatima Qusay Khairallah showed the most important objectives of the study in a study and presentation of the nature of the surface soils in Basrah Governorate. In addition to showing the distribution of problem soils (gypsum, swollen, organic, and weak) and their impact on the sustainability and stability of roads. Determining the causes of erosion in the streets of Basrah and knowing the effect of the technical properties of the street and geotechnical layers of the foundation soil and the extent to which the implementation of the streets or their use of the standard specifications in it. Whereas the engineering aspect included selecting six sites from the damaged roads, taking samples of asphalt layers, mixed gravel and foundation soil, and conducting engineering and geotechnical tests on them.

Holding Date: 2/12/2021

Colloquy link: https://sci.uobasrah.edu.iq/news/12423

الندوة الرابعة والخمسون

نظمت كلية الطب البيطري في جامعة البصرة ندوة عن (التطرف العنيف) بحضور عدد من الاساتذة والطلبة. وهدفت الندوة الى نشر التوعية الهادفة والمناهضة لأنواع التطرف لخلق جيل من الشباب الواعي ليأخذوا دورهم الفاعل في التصدي لهذه الافة.وتضمنت الندوة التي قدمتها التدريسية رغداء عبد الإمام فايز الى معنى التطرف العنيف والأسباب التي تدفع الأفراد والجماعات إلى اعتناقه وكذلك سبل انتشاره وتناولت الندوة ايضاً الخطط الوطنية لدرء التطرف العنيف من خلال تكثيف الجهود وتفعيل أوجه (القوة الناعمة) ليتسنى درء التهديد الذي تسوقه التفسيرات المشوهة للثقافة والكراهية والجهل.وأوصت الندوة بضرورة التركيز على الجوانب الثقافية وتنمية المهارات وتعبئة المؤسسات الدينية والحكومية لدعم المشاريع الرامية الى منع التطرف عند الشباب والمجتمع بصورة عامة.

تأريخ الانعقاد:2/ 12 / 2021

رابط الندوة:https://uobasrah.edu.iq/news/4067

The Fifty-Fourth Colloquy

The College of Veterinary Medicine at the University of Basrah organized a Colloquy on (Violent Extremism) in the presence of a number of professors and students. The Colloquy aimed at spreading awareness and combating the types of extremism to create a generation of conscious youth to take their active role in confronting this scourge. The Colloquy recommended the need to focus on cultural aspects, develop skills, and mobilize religious and governmental institutions to support projects aimed at preventing extremism among youth and society in general.

Holding Date: 2/12/2021

Colloquy link: https://uobasrah.edu.iq/news/4067

الندوة الخامسة والخمسون

نظمت كلية الهندسة بجامعة البصرة وبالتعاون مع اكاديمية smart للتدريب والخدمات الادارية ندوة عن (التخطيط الاستراتيجي وادارة الازمات) .تناولت الندوة التي قدمها المهندس مهند السماك عدة محاور منها مفهوم التخطيط حيث انه تقنية صناعة الواقع والاستشراف للمستقبل ، اهمية التخطيط ، ركائز التخطيط التي هي الرؤية والمهمة والقيم ، المعني بالتخطيط ، انواع التخطيط منها خطة قصيرة الامد وخطة متوسطة الامد وخطة طويلة الامد و التخطيط وادارة الازمات تهدف الندوة لمعرفة اهمية التخطيط حيث ان التخطيط الجيد يقلل من الجهد البدني والذي لا يخطط يقع ضمن مخططات اخرين كما ان التخطيط يقلل من القلق حيث تكون الرؤية واضحة للمستقبل وان التخطيط من صفات القائد الناجح وفي ختام الندوة تم طرح الاسئلة من قبل الحضور والاجابة عليها .

تأريخ الانعقاد:7/ 12 / 2021

رابط الندوةhttps://uobasrah.edu.iq/news/4079

The Fifty-Fifth Colloquy

The College of Engineering at the University of Basrah, in cooperation with the Smart Academy for Training and Administrative Services, organized a seminar on (Strategic Planning and Crisis Management). The Colloquy presented by the engner Muhannad Al-Sammak which dealt with several axes as the concept of planning (as it is the technique of creating reality and foreseeing the future), the importance of planning, the pillars of planning (which are the vision, mission and values, and the one concerned with planning), the types of planning, (including a short-term plan, a medium-term plan, a long-term plan, planning and management crises). The Colloquy aims to know the importance of planning, as good planning reduces physical effort. Which does not plan falls within the plans of others. Planning also reduces anxiety as the vision is clear for the future. Planning is one of the qualities of a successful leader. At the end of the seminar, questions were asked and answered by the attendees.

Holding Date: 7/12/2021

Colloquy link https://uobasrah.edu.iq/news/4079

الندوة السادسة والخمسون

نظمت كلية الهندسة بجامعة البصرة ندوة حوارية عن (الضغوط النفسية التي تتعرض لها طالبات الجامعة وكيفية التعامل معها) تناولت الندوة التي قدمتها الباحثة صفاء شعبان الضغوط النفسية التي تواجه الطالبات وكيفية التعامل معها وطرق التخلص منها وربطها بواقعة الطف كما قدمت الدكتوره خيرية عبد الجليل محمد علي محاضرة عن الضغوط النفسية وتعريف الضغط النفسي وما ورد من آيات في القرآن الكريم لهذا الموضوع. وتهدف الندوة للتعرف على الضغوط النفسية التي تتعرض لها الطالبات في الجامعة اضافة إلى التعرف على مصادرها والمتغيرات التي تؤثر فيهم، وتم فتح باب المناقشة والاجابة على استفسارات الطالبات والموظفات.. وصت الندوة بضرورة قيام المسؤولين في الجامعة بعمل برامج لهذا الموضوع.

تأريخ الانعقاد:8/ 12 / 2021

رابط الندوة https://uobasrah.edu.iq/news/4081

The Fifty-Sixth Colloquy

The College of Engineering at the University of Basrah organized a Colloquy on (the psychological pressures faced by university students and how to deal with them). The Colloquy presented by researcher Safaa Shaaban dealt with the psychological pressures facing female students and how to deal with them and ways to get rid of them and link them to the reality of kindness. Dr. Khayriyah Abdul Jalil Muhammad Ali also presented a lecture on psychological stress and the definition of psychological pressure and the verses in the Holy Qur'an for this topic. The Colloquy aims to identify the psychological pressures faced by female students at the university. In addition to identifying their sources and the variables that affect them. The discussion was opened and the questions of the students and employees were answered. The Colloquy recommended the necessity for university officials to create programs for this topic.

Held Date: 8/12/2021

Colloquy link https://uobasrah.edu.iq/news/4081

الندوة السابعة والخمسون

نظمت وحدة تمكين المرأة في جامعة البصرة ندوتها عن "العنف ضد المرأة اسبابه ونتائجه السلبية على الاسرة والمجتمع" ضمن فعاليات (16) يوم لليوم العالمي لا للعنف ضد المرأة بحضور الكوادر النسوية الجامعية من تدريسيات وموظفات وطالبات وهدفت الندوة الى دعم الحملة الاممية لا للعنف ضد المرأة ونشر التوعية لدى الجنس الآخر بحقوق المرأة وتضمنت الندوة محاضرة لمسؤولة وحدة تمكين المرأة المستشارة القانونية والتأكيد على المساواة بينها وبين الرجل. سناء عبد اللطيف الأسدي حول اسباب تفشي ظاهرة العنف ضد المرأة سواء من قبل ذويها او اثناء دراستها او ممارسة اعمالها وضرورة وضع حلول ناجعة لإيقاف هذه التجاوز واعادة حقوقها كاملة وحفظ كرامتها

تأريخ الانعقاد:9/ 12 / 2021

رابط الندوة https://uobasrah.edu.iq/news/4090

The Fifty-Seventh Colloquy

The Women's Empowerment Unit at Basrah University organized its Colloquy on "Violence against women, its causes and negative consequences for the family and society". Within the activities of (16) days for the International Day of No to Violence against Women, in the presence of female university cadres, including female teachers, employees and students.The seminar aimed to support the international campaign "No to Violence against Women" and to raise awareness among the opposite sex of women's rights and to emphasize equality between them and men. The Colloquy included a lecture by the head of the Women's Empowerment Unit, Legal Counsellor, Sanaa Abdul Latif Al-Asadi, on the causes of the prevalence of violence against women, whether by their families, during their studies or during their work, and the need to develop effective solutions to stop this abuse, restore their full rights and preserve their dignity.

Holding Date: 9/12/2021

Colloquy link: https://uobasrah.edu.iq/news/4090

الندوة الثامنة والخمسون

نظمت كلية الهندسة بجامعة البصرة ندوة علمية عن (السلوك الطوري للهيدروكربونات) وتضمنت الندوة محاضره بين خلالها التدريسي في جامعة المعقل الدكتور حسين علي باقر عدة محاور منها أهمية دراسة السلوك الطوري للهيدروكربونات، الإصلاحات الخاصة بالسلوك الطوري، قاعدة گبس (Gibbs) وحساب درجات الحرية، علاقة الحجم و الضغط والحرارة للموائع المكمني ، الموائع المكمنية الخمس وتهدف الندوة الى تعريف الطلبة بأهمية دراسة السلوك الطوري في الصناعة النفطية بالإضافة لمعرفة قياس ضغط الفقاعة وضغط درجة الندى .

تأريخ الانعقاد:14/ 12 / 2021

رابط الندوة: https://uobasrah.edu.iq/news/4114

The Fifty-Eighth Colloquy

The College of Engineering at the University of Basrah organized a scientific Colloquy on (the phase behavior of hydrocarbons). The Colloquy included a lecture, during which the lecturer at the University of Al-Maqal Dr. Hussein Ali Baqer explained several axes, including the importance of studying the phase behavior of hydrocarbons, reforms of phase behavior, Gibbs rule and calculating degrees of freedom, relationship Volume, pressure and temperature of reservoir fluids, the five reservoir fluids. The Colloquy aims to introduce students to the importance of studying phase behavior in the oil industry, in addition to knowing the measurement of bubble pressure and dew point pressure.

Holding Date: 12/14/2021

Seminar link: https://uobasrah.edu.iq/news/4114

الندوة التاسعة والخمسون

نظمت كلية الادارة والاقتصاد بجامعة البصرة ندوة علمية اقتصادية عن الاهمية الاقتصادية للملاحة البحرية في خور عبدالله .وتهدف الندوة الى بيان الاهمية الاقتصادية للملاحة في خور عبدالله .وتطرقت الحلقة النقاشية التي ادارها الاستاذ المساعد بان علي المشهداني وحاضر فيها كلا من الدكتور نجم الدين عبدالله والمدرس عدنان حبيب الى اهمية اكمال مشروع ميناء الفاو الكبير وتنفيذ القناة الجافة لما لها من اهمية اقتصادية على حركة التجارة في العراق ورفد الموازنة العامة بأكثر من ستة مليارات دولار سنويا.

تأريخ الانعقاد:19/ 12 / 2021

رابط الندوة

https://uobasrah.edu.iq/news/4153

The Fifty-Ninth Colloquy

The College of Administration and Economics at the University of Basrah organized an economic scientific Colloquy on the economic importance of maritime navigation in Khor Abdullah. The Colloquy, which was moderated by Assistant Professor Ban Ali Al-Mashhadani and was attended by Dr. Najm Al-Din Abdullah and the instructor Adnan Habib, touched on the importance of completing the Great Port of Faw project and implementing the Dry Canal because of its economic importance on the trade movement in Iraq and supplementing the general budget with more than six billion dollars annually.

Holding Date: 12/19/ 2021

Colloquy link https://uobasrah.edu.iq/news/4153

الندوة الستون

نظمت كلية القانون في جامعة البصرة ندوة علمية بمناسبة اليوم العالمي لحقوق الإنسان.الندوة حاضر فيها الباحث اباذر عباس غضبان محاضرة بين خلالها عوامل اعلان اليوم العالمي لحقوق الانسان وتهدف الندوة التعريف باهمية الإعلان العالمي لحقوق الانسان باعتباره خارطة الطريق ودليل ارشادي لكافة الامم والبلدان في العالم والذي يتم فيه توضيح اهمية وطبيعة هذا الاعلان والاسباب الموجبة التي دعت الامم كافة للأخذ به والاعتراف ببنوده ومواده باعتباره البوصلة العالمية التي تتم من خلالها شرعنه تلك الحقوق ووصولها الى العالم اجمع .

تأريخ الانعقاد:19/ 12 / 2021

رابط الندوة https://uobasrah.edu.iq/news/4169

The Sixtieth Colloquy

The College of Law at the University of Basrah organized a scientific Colloquy on the occasion of the International Human Rights Day. The Colloquy was attended by researcher Abazar Abbas Ghadban, during which he explained the factors of declaring the International Human Rights Day. It clarifies the importance and nature of this declaration and the compelling reasons that called all nations to adopt it and recognize its articles and articles as the global compass through which these rights are legitimized and reach the whole world.

Holding Date: 12/19/ 2021

Colloquy link: https://uobasrah.edu.iq/news/4169

الندوة الواحدة والستون

تحت شعار الرياضيات لغة العلم قامت جمعية الخوارزمي العراقية بالتعاون مع كلية الإدارة والاقتصاد/ ندوة علمية بعنوان دور الرياضيات في العلوم الاقتصادية

تأريخ الانعقاد:23/ 12 / 2021

رابط الندوة

https://aec.uobasrah.edu.iq/events/226

The Sixty-One Colloquy

Under the slogan of mathematics, the language of science, the Iraqi Al-Khwarizmi Association, in cooperation with the College of Administration and Economics, held a scientific Colloquy entitled "The Role of Mathematics in Economic Sciences".

Holding Date: 12/23/2021

Colloquy link https://aec.uobasrah.edu.iq/events/226

الندوة الثانية والستون

الندوة العلمية المشتركة لكلية التمريض بالتعاون مع كلية طب الزهراء بعنوان اليوم العالمي لمكافحة الأوبئة على قاعة مارلا .

تأريخ الانعقاد:27/ 12 / 2021

رابط الندوة

https://uobasrah.edu.iq/news/4222

The Sixty-Second Colloquy

The joint scientific seminar of the Faculty of Nursing in cooperation with the Faculty of Medicine Al-Zahra titled "The International Day for Combating Epidemics" at Marla Hall.

Holding Date: 27/12/2021

Colloquy link https://uobasrah.edu.iq/news/4222

الندوة الثالثة والستون

نظمت كلية الطب في جامعة البصرة اليوم الأربعاء ندوة علمية عن متحور اوميكرون بنسخته الاكثر تحوراً من كورونا يغزو العالم وتهدف الندوة لتسليط الضوء على كل ما هو جديد من الآفات الصحية التي تلحق بالمجتمع حيث كان اخرها فايروس اوميكرون المتحور من فايروس كورونا والذي انتشر في مناطق مختلفة من العالم. وبينت الندوة انه إلى الآن لم تُسجَل اي إصابة في العراق من المتحور اوميكرون ولكن يجب الاستعداد لهكذا امور وشرح المخاطر والأعراض في حال وجود إصابات ومدى تأثير المتحور الجديد على صحة الإنسان.

تأريخ الانعقاد:27/ 12 / 2021

رابط الندوة https://uobasrah.edu.iq/news/4222

The Sixty-Third Colloquy

The College of Medicine at the University of Basrah organized today, Wednesday, a scientific Colloquy on the omicron mutated in its most mutated version of the Corona virus that invades the world. the scientist. The Colloquy indicated that so far, no infection has been recorded in Iraq from the omicron mutant, but it is necessary to prepare for such matters and explain the risks and symptoms in the event of infections and the extent of the impact of the new mutant on human health.

Holding Date: 27/12/2021

Colloquy link: https://uobasrah.edu.iq/news/4222

الندوةالرابعة والستون

نظمت كلية الإدارة والاقتصاد بجامعة البصرة ندوة علمية عن ((دور الجغرافيا السياسية والمزاج والاستثنائية والعنصرية في تطور معايير الابلاغ المالي الدولية)).هدفت الندوة إلى تسليط الضوء على دور السياسة في تشكيل معايير الابلاغ المالي الدولية ، اذ هيمنت الثقافة الانكلوساكسونية على صياغة معايير الابلاغ المالي الدولية مما استلزم بالضرورة انعكاس الثقافة الغربية بكل جوانبها حتى الجانب الاستثنائي والعنصري فيها على معايير الابلاغ المالي الدولية. وتطرقت الندوة التي ادارها رئيس قسم المحاسبة الأستاذ المساعد الدكتور منذر جبار داغر وحاضر فيها الاستاذ الدكتور رياض العبد الله التدريسي في جامعة البيان والمستشار في المعهد العربي للمحاسبين القانوني عرض تاريخي لإصدار معايير المحاسبة الدولية وعرض دور بريطانيا في اصدار معايير الابلاغ المالي الدولية وتوجيهها لمصالحها الذاتية. أوصت الندوة بضرورة تكييف معايير الابلاغ المالي الدولية لتتناسب مع البيئة العراقية دون اخذها كوصفة جاهزة.

تأريخ الانعقاد:27/ 12 / 2021

رابط الندوة https://uobasrah.edu.iq/news/4224

The Sixty-Fourth Colloquy

The College of Administration and Economics at the University of Basrah organized a scientific Colloquy on ((the role of geopolitics, temperament, exceptionalism and racism in the development of international financial reporting standards)). The Colloquy aimed to shed light on the role of politics in the formation of international financial reporting standards, as the Anglo-Saxon culture dominated the formulation of international financial reporting standards, which necessarily necessitated the reflection of Western culture in all its aspects, even the exceptional and racist aspect in it on international financial reporting standards. The Colloquy, which was moderated by the Head of the Accounting Department, Assistant Professor Dr. Munther Jabbar Dagher, and lectured by Prof. Dr. Riyad Al-Abdullah, the lecturer at Al-Bayan University and the advisor at the Arab Institute of Certified Accountants, dealt with a historical presentation of the issuance of international accounting standards and the role of Britain in issuing international financial reporting standards and directing them to their own interests. The seminar recommended the necessity of adapting the international financial reporting standards to suit the Iraqi environment without taking it as a ready-made recipe.

Holding Date: 27/12/2021

Colloquy link https://uobasrah.edu.iq/news/4224

الندوة الخامسة والستون

نظمت كلية الادارة والاقتصاد بجامعة البصرة ندوة ثقافية عن ((الابتزاز الإلكتروني ووسائله وأنواعه ومخاطره على السلم المجتمعي)) بمشاركة مجموعة من الباحثين من مختلف الجامعات . وهدفت الندوة الى توضيح مفهوم الابتزاز الإلكتروني وآلياته والى توعية الطلبة عن هذا الظاهرة السلبية وكيفية معالجتها .وتطرقت الندوة الى توضيح ظاهرة الابتزاز الإلكتروني وكيفية التعامل معه كونه ظاهرة سلبية وخطر يحيط بأبناء المجتمع بشكل عام والطلبة بشكل خاص. أوصت الندوة بضرورة أخذ الطلبة الحيطة والحذر في التعامل مع التكنولوجيا وعدم منح الثقة لأي شخص والابتعاد عن المواقع والروابط المشبوهة وفي حال تعرض أحد الى الابتزاز عليه التوجه مباشرة إلى الجهات المختصة وعدم الرد على المبتز. . تأريخ الانعقاد:28/ 12 / 2021

رابط الندوة https://uobasrah.edu.iq/news/4225

The Sixty-Fifth Colloquy

The College of Administration and Economics at the University of Basrah organized a cultural Colloquy on ((electronic extortion, its means, types and risks to societal peace)) with the participation of a group of researchers from various universities. Colloquy aimed to clarify the concept of electronic blackmail and its mechanisms and to educate students about this negative phenomenon and how to treat it. The Colloquy touched on clarifying the phenomenon of electronic blackmail and how to deal with it as it is a negative phenomenon and a danger

that surrounds the members of society in general and students in particular. The Colloquy recommended that students should be careful in dealing with technology and not give confidence to anyone and stay away from suspicious sites and links.

Holding Date: 12/28/2021

Colloquy link https://uobasrah.edu.iq/news/4225

الندوة السادسة والستون

نظمت كلية الادارة والاقتصاد بجامعة البصرة وتحت شعار ((من اجل شباب بعيد عن المخدرات)) ندوة تثقيفية عن تأثير المخدرات على الانسان المعالجات والوقاية بمشاركة مجموعة من الباحثين. وتهدف الندوة الى تسليط الضوء على تأثير المخدرات على جسم الانسان وكيفية العلاج والوقاية من مخاطر الادمان. وتطرقت الندوة التي ادارها الاستاذ الدكتور سامي عبيد رئيس قسم الاقتصاد التي حاضر فيها كل من العميد الركن طلال علي حسين والمقدم فؤاد محسر جاسم عدة محاور تضمن المحور الاول المخدرات في القانون وبين المحور الثاني خطر المخدرات على جسم الانسان وأوضح المحور الثالث والأخير مخدر الكريستال والكيتاجون المعالجة والوقاية. أوصت الندوة بضرورة تعديل قانون المخدرات وأنزال أشد العقوبات بحق تجار المخدرات وإنشاء مراكز صحية لمعالجة مرضى المخدرات والتركيز على دور الجامعات من خلال نشر الوعي المجتمعي للحد من انتشار المخدرات وضرورة ضبط الحدود مع دول الجوار.

. تأريخ الانعقاد:29/ 12 / 2021

رابط الندوة https://uobasrah.edu.iq/news/4226

The Sixty-Sixth Colloquy

The College of Administration and Economics at the University of Basrah organized, under the slogan ((for youth away from drugs)) an educational seminar on the effect of drugs on humans, treatments and prevention, with the participation of a group of researchers. The Colloquy, which was moderated by Prof. Dr. Sami Obeid, Head of the Department of Economics, in which Brigadier General Talal Ali Hussein and Lieutenant-Colonel Fouad Muhsir Jassem lectured, touched on several axes. The first axis included drugs in law and the second axis the danger of drugs to the human body. The third and last axis explained crystal drug and ketagon, treatment and prevention. The Colloquy recommended the necessity of amending the drug law, imposing the most severe penalties against drug dealers, establishing health centers to treat drug patients, and focusing on the role of universities by spreading societal awareness to limit the spread of drugs and the need to control borders with neighboring countries.

Holding Date: 12/29/2021

Colloquy link https://uobasrah.edu.iq/news/4226

جمهورية العراق

وزارة التعليم العالي والبحث العلمي

جامعة البصرة

Republic of Iraq
Ministry of Higher Education and Scientific Research
University of Basrah

ورش العمل

2021 / 2020

WORKSHOPS

2020 / 2021

الورش المنعقدة في جامعة البصرة

WORKSHOPS HELD AT THE UNIVERSITY OF BASRAH

ورشة العمل الأولى

نظمت كلية التربية للعلوم الانسانية في جامعة البصرة ورشة عمل بعنوان (خطابات السيدة زينب عليها السلام دراسة لغوية) بمشاركة باحثين ومختصين. وتضمنت الورشة محاضرة قدمها المدرس المساعد (مرتضى صباح صيوان الحسون)، تناول خلالها دراسة خطبة السيدة زينب عليها السلام امام اهل الكوفة من ناحية لغوية. وتم من خلالها الوقوف على المعاني اللغوية لبعض المفردات الغريبة والصعبة في الخطبة فضلا عن بيان اهم الاساليب اللغوية التي اتبعتها عليها السلام ولا سيما الاستفهام الذي ادى دورا كبيرا في ايصال الفكرة عبر خروجه الى معنى بلاغي اخر كالانكار والتقرير والتانيب وناقشت الورشة عناصر الاسلوبية المتحققة في خطبة العقيلة ،وكيفية تمكنها من التاثير في المجتمع الكوفي بعد تحقق كل متطلبات الخطاب من وجود مرسل ومتلق ورسالة ووسط فيزياوي ينقل تلك الرسالة . وقد اوصلت رسالتها بقدرة عالية تنم عن تمكنها اللغوي مما حدا بالمجتمع الكوفي الى البكاء والنحيب. كما انها عليها السلام نجحت في توظيف النص القراني في بيان تحويل العناصر الايجابية عند اهل الكوفة واستخدامها في الجانب السلبي وبينت الورشة ضرورة الوقوف على خطبة السيدة زينب وباقي السبايا لما لها من ابعاد لغوية واخلاقية واعلامية وسياسية لا غنى للدارس عنها.

تأريخ الانعقاد: 3 / 9 / 2020

رابط خبر ورشة العمل: https://uobasrah.edu.iq/news/1097

The First Workshop

A workshop entitled (Speeches of Lady Zainab, peace be upon her, a linguistic study), with the participation of researchers and specialists. The workshop included a lecture presented by the assistant teacher (Murtadha Sabah Sawan Al-Hassoun), during which he dealt with the study of the sermon of Lady Zainab, peace be upon her, in front of the people of Kufa from a linguistic point of view. Through it, the linguistic meanings of some strange and difficult vocabulary in the sermon were identified, as well as an explanation of the most important linguistic methods that were followed by her, peace be upon her, especially the questioning, which played a major role in conveying the idea through its emergence to another rhetorical meaning such as denial, report and reprimand, and how it can influence the Kufic society after fulfilling all the requirements of the discourse in terms of the presence of a sender, a recipient, a message, and a physical medium that transmits that message. She conveyed her message with a high capacity

that indicates her linguistic ability, which led the Kufic community to weep and wail. She, peace be upon her, also succeeded in employing the Qur'anic text in explaining the transformation of the positive elements of the people of Kufa and their use in the negative side.

Holding Date: 3/9/2020

Workshop news link: https://uobasrah.edu.iq/news/1097

ورشة العمل الثانية

نظمت كلية التربية للعلوم الانسانية ورشة عمل عن (موقف اهل البيت (عليهم السلام) زمن الأوبئة والأمراض- النصائح والارشادات) بمشاركة باحثين ومختصين. وتضمنت الورشة محاضرة قدمها الدكتور لؤي طارق علي، تناول خلالها اهتمام اهل البيت (ع) بمعالجة الجسد كاهتمامهم بمداواة الروح، فكانت عنايتهم في صحة الابدان كعنايتهم في تهذيب النفوس، اذ اكد الرسول الكريم واهل بيته (ع) في الكثير من الاحاديث على اتخاذ الامور الطبيعية المادية في علاج الامراض من خلال مراجعة الطبيب المختص واخذ العلاج الازم وعدم ترك الامر الى الامور الغيبية ، وركزوا على العلاقة ما بين (المريض والمرض والطبيب). وهدفت الورشة الى اعطاء صورة واضحة عن اراء اهل البيت في زمن الامراض والاوبئة ، وكذلك التطرق الى بعض النصائح والارشادات التي يجب على الانسان ان ياخذ بها عند اصابته بالمرض، وعدم الاخذ بما يقوله الشخص غير المختص لان ذلك يؤدي الى تفاقم المرض وعدم علاجه.

تأريخ الانعقاد: 1 / 10 / 2020

رابط خبر ورشة العمل: https://uobasrah.edu.iq/news/1218

The Second Workshop

The College of Education for Human Sciences organized a workshop on (The Attitude of Ahl al-Bayt (peace be upon them) in the time of epidemics and diseases - tips and guidelines) with the participation of researchers and specialists. The workshop included a lecture given by Dr. Louay Tariq Ali, during which he addressed the interest of the people of the House (peace be upon him) in treating the body as their interest in healing the soul. Materialism in treating diseases by referring to a specialist doctor and taking the necessary treatment and not leaving the matter to unseen matters, and focusing on the relationship between (the patient, the disease and the doctor). The workshop aimed to give a clear picture of the opinions of the people of the house in the time of diseases and epidemics, as well as to address some of the tips and instructions that a person should take when suffering from the disease, and not to take what the non-specialist says because this leads to the exacerbation of the disease and the lack of treatment.

Holding Date: 1/10/2020

Workshop news link: https://uobasrah.edu.iq/news/1218

ورشة العمل الثالثة

نظمت كلية التربية للعلوم الانسانية في جامعة البصرة ورشة عمل بعنوان (كيف نفجر الابداع في ابنائنا) بمشاركة باحثين ومختصين. وتضمنت الورشة محاضرة قدمها الدكتور ياسر حسين صحصاح تناول خلالها تعريف الابداع لغة واصطلاحا ، علامات الابداع وكيف نصقلها، كيف نغرس الابداع في ابنائنا ، كيف نوفر بيئة إبداعية للابن، كيف تسحق ابداع الأبناء ، كيف احترم الابداع في ابنى وناقشت الورشة المحاور السابقة ، مع استعراض عدد من النظريات العلمية وبعض اراء العلماء والمختصين في مجال تنمية الإبداع وخلق البيئة المناسبة لابداع الأبناء ، مع ضرورة تهيئة الجو المناسب لصقل الابداع في نفوس أبنائنا. وبينت الورشة ضرورة العمل على اكتشاف ابداع الأبناء منذ الصغر ورعايته وصقله من خلال الادوات والوسائل المناسبة له.

تأريخ الانعقاد: 1 / 10 / 2020

رابط خبر ورشة العمل: https://uobasrah.edu.iq/news/1218

The Third Workshop

The College of Education for Human Sciences at the University of Basra organized a workshop entitled (How to Explode Creativity in Our Children), with the participation of researchers and specialists. The workshop included a lecture presented by Dr. Yasser Hussein Sahsah, during which he discussed the definition of creativity in language and terminology, the signs of creativity and how to refine them, how to instill creativity in our children, how to provide a creative environment for the son, how to crush the creativity of children, how to respect creativity in my son. The workshop discussed the previous topics, with a review of a number of From scientific theories and some opinions of scientists and specialists in the field of creativity development and creating the appropriate environment for children's creativity, with the need to create the appropriate atmosphere to hone creativity in the hearts of our children. The workshop indicated the need to work on discovering the creativity of children from a young age, nurturing it and refining it through the appropriate tools and means.

Holding Date: 1/10/2020

Workshop news link: https://uobasrah.edu.iq/news/1218

ورشة العمل الرابعة

نظم مركز التعليم المستمر في جامعة البصرة ورشة عبر الانترنيت عن المناهج الدراسية. وتضمنت الورشة التي ادارها الدكتور داود عبد السلام صبري التعريف بمفهوم المنهج وشرح اهميته ومعرفة اسس بناءه وتحليل عناصره وابداء الراي في معايير تنظيم محتواه. وبينت الورشة مدى اهمية المنهج الدراسي الذي ياخذ حيزا كبيرا من اهتمام المربين واثره العلاجي والوقائي حيث يضع صناع المناهج أهدافا وأسساً وعناصرا مستمدة من حاجات الفرد والمجتمع عن وضعه، مراعية خصوصية الأمة وهويتها الثقافية. ودعت الورشة الى ضرورة تطوير وتنقيح المناهج الدراسية باستمرار ومعالجة نواحي القصور فيها حسب ما يستجد من متغيرات وتطورات وصولا الى منهج سليم يدفع بالتنمية البشرية الى الامام بخطى سريعة وواضحة.

تأريخ الانعقاد: 7 / 10 / 2020

رابط خبر ورشة العمل: https://uobasrah.edu.iq/news/1259

The Fourth Workshop

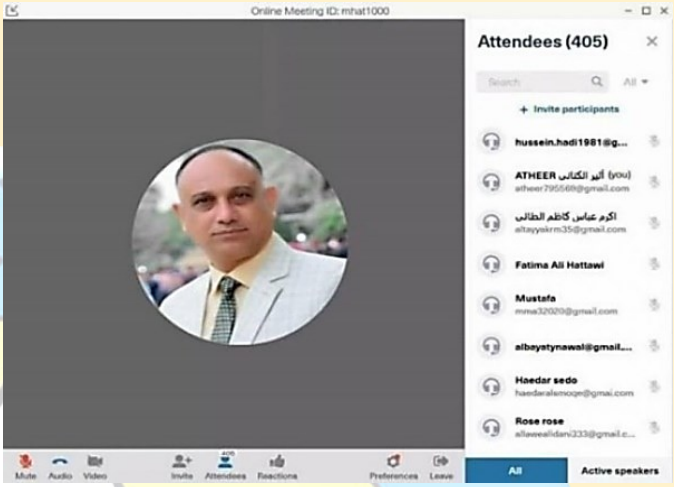

The Continuing Education Center at the University of Basrah organized an online workshop on the curriculum. The workshop, which was moderated by Dr. Daoud Abdel Salam Sabri, included introducing the concept of the curriculum, explaining its importance, knowing the foundations of its construction, analyzing its elements, and expressing an opinion on the criteria for organizing its content. The workshop showed the importance of the curriculum, which takes a large part of the attention of educators and its curative and preventive impact, as curriculum makers set goals, foundations and elements derived from the needs of the individual and society about his situation, taking into account the privacy of the nation and its cultural identity. The workshop called for the necessity of constantly developing and revising the curricula and addressing their shortcomings according to the new changes and developments in order to reach a sound curriculum that pushes human development forward at a fast and clear pace.

Holding Date: 7/10/2020

Workshop news link: https://uobasrah.edu.iq/news/1259

ورشة العمل الخامسة

نظم مركز ابن سينا للتعليم الالكتروني في جامعة البصرة ورشة عمل عن تعميم منصة جامعة البصرة (لنتعلم) واحلالها كبديل عن المنصات الالكترونية المستعملة في ادارة المحاضرات والمقررات وتنظيم امتحانات الطلبة. وتهدف الورشة الى احلال منصة (لنتعلم) محل منصات التعليم الالكترونية التي تعتمدها كليات الجامعة كونها البديل الامثل الذي يلبي احتياجات الطالب والتدريسي ويوفر الوقت والجهد فضلا عن سهولة الاستخدام. وتناولت الورشة التي اقيمت بالتعاون مع كلية الطب كيفية ادارة نتائج الاختبار الالكتروني الذي سيجرى على عينة من طلبة الدراسات الاولية مطلع شهر تشرين الاول الحالي وكيفية تصحيح الاختبار وتوزيع الدرجات واستلامها من قبل الطلبة (اون لاين) فضلا عن رفع المقررات الدراسية وادارة الصف والمحاضرات الفيديوية المسجلة.

تأريخ الانعقاد: 7 / 10 / 2020

رابط خبر ورشة العمل: https://uobasrah.edu.iq/news/1259

The Fifth Workshop

The Ibn Sina Center for E-Learning at the University of Basra organized a workshop on the popularization of the Basra University platform (Let's Learn) and its replacement as an alternative to the electronic platforms used in managing lectures and courses and organizing student exams. The workshop aims to replace the "Let's Learn" platform, which replaces the electronic learning platforms adopted by the university's faculties, as it is the ideal alternative that meets the student's and teaching needs, saves time and effort, as well as ease of use. The workshop, which was held in cooperation with the College of Medicine, dealt with how to manage the results of the electronic test that will be conducted on a sample of primary studies students at the beginning of the current month of October, how to correct the test, distribute grades and receive them by students (online), as well as upload courses, class management, and recorded video lectures.

Holding Date: 7/10/2020

Workshop news link: https://uobasrah.edu.iq/news/1259

ورشة العمل السادسة:

نظم مركز التعليم المستمر في جامعة البصرة ورشة الكترونية عن التحديات والفرص في التعليم الالكتروني.

وتهدف الورشة التي ادارها الدكتور رفعت عبد الله جاسم الى تقييم ومقارنة انواع التعليم الالكتروني من حيث السلبيات والايجابيات.وتضمنت الورشة تحليلا للفروقات بين انواع التعليم الالكتروني والتحديات التي واجهت المؤسسات التعليمية والتربوية في العراق في العام الدراسي الماضي والفرص المتاحة امامها هذا العام. ودعت الورشة الى الاستمرار بنهج تجربة التعليم الإلكتروني هذا العام مع وجوب دراسة التجربة وتقييمها بشكل حقيقي دون مجاملات، على اعتبار ان التعليم الإلكتروني قد بات مطلبا وضرورة ملحة في عالم اليوم، حتى بعد انتهاء الوباء او انحساره

تاريخ الانعقاد : 2020/10/8

رابط ورشة العمل : https://uobasrah.edu.iq/news/1261

The Sixth Workshop

The Continuing Education Center at the University of Basrah organized an electronic workshop on the challenges and opportunities in e-learning. The workshop, which was moderated by Dr. Rifaat Abdullah Jassim, aims to evaluate and compare the types of e-learning in terms of negatives and positives. The workshop included an analysis of the differences between the types of e-learning and the challenges faced by educational and educational institutions in Iraq in the last academic year and the opportunities available to them this year. The workshop called for continuing the approach of the e-learning experience this year, with the necessity of studying and evaluating the experience in a real way without compliments, considering that e-

learning has become a demand and an urgent necessity in today's world, even after the end of the epidemic or its decline.

The date of the meeting: 10/8/2020

Workshop link: https://uobasrah.edu.iq/news/1261

ورشة العمل السابعة:

نظم مركز التعليم المستمر في جامعة البصرة ورشة عبر الانترنيت عن وسائل وتقنيات التدريس الحديثة .وتهدف الورشة التي قدمها التدريسي كيان عبد العزيز مطلق الى تدريب المشاركين على كيفية استعمال التقنيات الالكترونية الحديثة في التدريس ووضع الأسئلة واستلام الاجوبة.وتضمنت الورشة تدريبات نظرية وعملية في استعمال السبورة التفاعلية الذكية واحتراف العمل بالمنصة التعليمية (كوكل كلاس رووم) وتصميم اسئلة على شاكلة (نموذج كوكل) وجدولة الاسئلة للاطلاق الذاتي وتنظيم اجابات الطلبة والمراسلات .ودعت الورشة الى استمرار نهج عقد هكذا ورش وشمول جميع التدريسيين فيها لتطويعهم على التكنلوجيا المتقدمة بما يخدم العملية التعليمية الالكترونية والهدف من استمرارها .

تاريخ الانعقاد : 2020/10/11

رابط ورشة العمل : https://uobasrah.edu.iq/news/1267

The Seventh Workshop

The Continuing Education Center at the University of Basrah organized an online workshop on modern teaching methods and techniques. The workshop, presented by Kayan Abdul Aziz Mutlaq, aims to train participants on how to use modern electronic technologies in teaching, set questions and receive answers. The workshop included theoretical and practical exercises in the use of the interactive whiteboard. Smart and professional work in the educational platform (Google Classroom) and design questions like (Google model) and scheduling questions in order to serve the e-learning process and the goal of its continuation.

The date of the meeting: 11/10/2020

Workshop link: https://uobasrah.edu.iq/news/1267

ورشة العمل الثامنة :

نظم مركز دراسات البصرة والخليج العربي في جامعة البصرة ورشة علمية عن دور الحكومة المحلية في دعم المنتجات المحلية وانعكاساته في تحقيق الرفاهية للمجتمع. وتهدف الورشة التي قدمتها التدريسية هيام خزعل ناشور إلى ضمان تطبيق الوسائل والإجراءات الضرورية لحماية ودعم المنتج المحلي من قبل الحكومة المحلية . وبينت الورشة جملة من الاجراءات المستعملة في حماية المنتج المحلي وسد اشباع حاجات أفراد المجتمع وتحقيق الرفاهية الاجتماعية للجميع .

تاريخ الانعقاد : 2020/10/23

رابط ورشة العمل : https://uobasrah.edu.iq/news/1335

The Eighth Workshop

The Center for Basrah and Arabian Gulf Studies at the University of Basrah organized a scientific workshop on the role of local government in supporting local products and its repercussions in achieving the welfare of the community. The workshop, presented by the teacher Hiam Khazal Nashour, aims to ensure that the necessary means and procedures are applied to protect and support the local product by the local government. The workshop showed a set of measures used to protect the local product, satisfy the needs of community members and achieve social welfare for all.

Holding date: 10/23/2020

Workshop link: https://uobasrah.edu.iq/news/1335

ورشة العمل التاسعة

نظمت كلية التربية للعلوم الانسانية في جامعة البصرة ورشة عمل بعنوان (خصائص فيضان نهر ديالى لعام ٢٠١٩ والحلول المقترحة) بمشاركة باحثين ومختصين وتضمنت الورشة عرض صورة كاملة عن حالة الموسم الفيضاني لنهر ديالى لعام 2019 ودور الجهات المسؤولة في معالجة اخطاره وتقديم المقترحات لمعالجة السلبيات التي برزت خلاله.

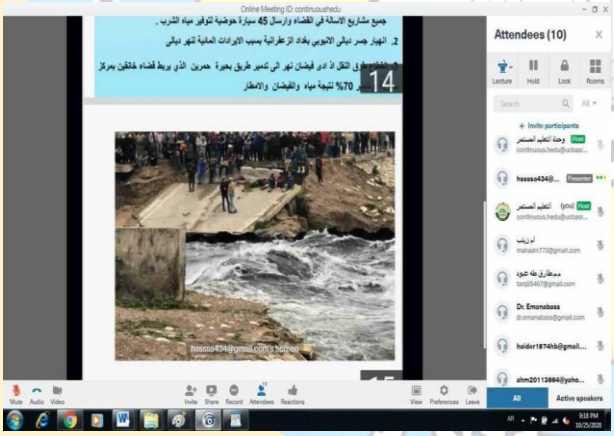

وناقشت الورشة طبيعة فيضان نهر ديالى للسنة المائية 2018- 2019 اذ تأتي اهمية دراسة الفيضان لتضيف البيانات بالنسبة لتشغيل السدود وتنظيم الفعاليات الخاصة بإدارة الموارد المائية في حوض النهر بشكل يلائم التنمية في المنطقه. وبينت الورشة ان فيضان نهر ديالى للسنة المائية2018-2019 حصل بسبب الايرادات المائية والتي بلغت (11.0 مليار متر مكعب) اكثر من معدلاتها الطبيعية وصعوبه تمريرها في قناة المجرى بسبب التحاوزات على على حوض النهر تسببت في تدني طاقته على تصريف الموجات الفيضانية بنسبة 50٪.

تاريخ الانعقاد : 2020/10/26

رابط ورشة العمل : https://uobasrah.edu.iq/news/1355

The Ninth Workshop

The College of Education for Human Sciences at the University of Basrah organized a workshop entitled (The characteristics of the Diyala River flood 2019 and the proposed solutions), with the participation of researchers and specialists. The workshop discussed the nature of the flooding of the Diyala River for the water year 2018-2019, as the importance of studying the flood comes to add data regarding the operation of dams and the organization of activities for managing water resources in the river basin in a manner appropriate to development in the

region. The workshop indicated that the flooding of the Diyala River for the water year 2018-2019 occurred due to the water revenues, which amounted to (11.0 billion cubic meters) more than their normal rates, and the difficulty of passing it in the stream channel due to the encroachments on the river basin caused a 50% decrease in its capacity to discharge flood waves.

Holding date: 10/26/2020

Workshop link: https://uobasrah.edu.iq/news/1355

ورشة العمل العاشرة

اطلقت منظمة الهجرة الدولية في العراق (وحدة الاستقرار المجتمعي). اولى ورشها التدريبية ضمن برنامجها في دعم استقرار البصرة على قاعة فندق البصرة الدولي(شيراتون)وبحضور مسؤولين من الحكومة المحلية والجهات الامنية والدينية والعشائرية والوجهات في البصرة وبعض المثقفين.وتهدف الورشة الى استعراض مقدمة منسق وحدة الاستقرار المجتمعي وبعدها محاضرة للتدريسي في كلية القانون الاستاذ الدكتور علي جبار كريدي (القانون عن النزوح الداخلي وتحدياته)وتضمنت الورشة التدريب على الوساطة وادارة التوتر والنزاعات وبناء السلام والتفاوض وذكرت مسؤولة برنامج وحدة استقرار المجتمع سارة عارفة ان هذه الورشة من اجل اسهام في دعم جهود الاستقرار في العراق ومنها التقليل من العنف في المجتمعات التي تتعرض للخطر.

تاريخ الانعقاد : 2020/11/10

رابط ورشة العمل : https://www.facebook.com/pg/%D8%A7%D8%B9%D9%84%D8%A7%D9%85-%D9%83%D9%84%D9%8A%D8%A9-%D8%A7%D9%84%D9%82%D8%A7%D9%86%D9%88%D9%86-%D9%88%D8%A7%D9%84%D8%B3%D9%8A%D8%A7%D8%B3%D8%A9-%D9%84%D8%A4%D9%8A-%D8%AE%D9%84%D9%8A%D9%84-%D8%A7%D9%84%D9%83%D8%B7%D8%B1%D8%A7%D9%86%D9%8A-1683738515202551/posts/

The Tenth Workshop

The International Organization for Migration in Iraq launched the Community Stability Unit. The first of its training workshops as part of its program to support the stability of Basra, in the hall of the Basrah International Hotel (Sheraton) in the presence of officials from the local government, security, religious and clan authorities, destinations in Basrah and some intellectuals. Then, the lecturer Jabbar Kreidi presented his lecture which entitled (The Law on

Internal Displacement and Its Challenges).The workshop included training on mediation, tension and conflict management, peace building and negotiation. Sarah Arifa, the Community Stability Unit Program Officer, stated that this workshop is in order to contribute to supporting stabilization efforts in Iraq, including reducing violence in communities that are at risk.

The date of the meeting: 10/11/2020

Workshop link: https: //www.facebook.com/pg/%D8%A7%D8%B9%Digital D8%A96%D8%A7%D8%Ban d8a% A%D8%A7%D8%B3%D8%A9-D8%A4% /%Dadobe%D8%B7%D8%B1%D8%A7%Dabis%D8%A%1683738515202551/posts

ورشة العمل الحادية عشر:

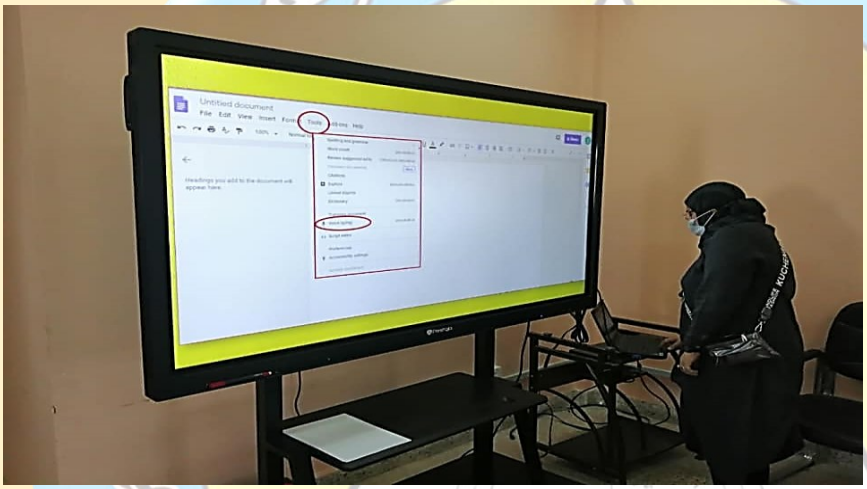

اقامت كلية الطب جامعة البصرة وبرعاية السيد معاون العميد للشؤون العلمية الاستاذ الدكتور مرتضى محمد صالح المسافر ومع وحدة تكنلوجيا المعلومات ورشة عمل رقم 1 عن تطبيقات ال Google في مجال التعليم الالكتروني يوم الاثنين 30 / 11 / 2020 الساعه العاشرة صباحاً ضمن سلسلة تطوير مهارات التدريسين.

تاريخ الانعقاد : 2020/11/30

رابط ورشة العمل : https://ar-ar.facebook.com/basmedcol/photos/pcb.4244920178858273/4244917592191865/?type=3&theater

The Eleventh Workshop:

The College of Medicine, University of Basrah, under the auspices of the Associate Dean for Scientific Affairs, Prof. Dr. Mortada Muhammad Salih Al-Musafir, and with the Information Technology Unit, held a workshop No. 1 on Google applications in the field of e-learning on Monday 30/11/2020 at ten in the morning as part of a series of developing the skills of teachers.

The date of the meeting: 30/11/2020

Workshop link: https://ar-ar.facebook.com/basmedcol/photos/pcb.4244920178858273/4244917592191865/?type=3&theater

ورشة العمل الثانية عشر:

كلية الطب جامعة البصرة تقيم ورشة عمل بعنوان تطبيقات گوگل التعليمية اقام فرع علم وظائف الاعضاء (الفسلجة) في كلية الطب جامعة البصرة وبالتعاون مع وحدة تكنولوجيا المعلومات ضمن برنامج الورش الالكترونية التي يقيمها الفرع ورشة عمل بعنوان تطبيقات گوگل التعليمية google apps education من قبل المدرس عواطف راضي عبود. تناولت الورشة الموضوعات التالية : گوگل درايف google driveوادارة وانشاء الصفوف الالكترونية google class roomبالاضافة الى تصميم نماذج سجلات الحضور للطلبة وربط الصف الالكتروني في المحاضرة التفاعلية بگوگل ميت google meet مع الطلبة وتم مناقشة المشاكل والمعوقات التي تواجه التدريسيين عند استخدام هذه التطبيقات وكيفية معالجتها.

تاريخ الانعقاد : 2020/12/1

رابط ورشة العمل : https://ar-ar.facebook.com/basmedcol/photos/pcb.4249077961775828/4249073418442949/?type=3&theater

The Twelfth Workshop:

The College of Medicine, University of Basra, holds a workshop entitled Google educational applications Abboud. The workshop dealt with the following topics: Google Drive, google drive, management and creation of electronic classes, google class room, in addition to designing attendance records forms for students and linking the electronic class in the interactive lecture to a google meet with students, and the problems and obstacles facing lecturers when using these applications and how to address them were discussed.

Holding date: 12/1/2020

Workshop link: https://ar-ar.facebook.com/basmedcol/photos/pcb.4249077961775828/4249073418442949/?type=3&theater

ورشة العمل الثالثة عشر:

كلية الطب جامعة البصرة تنظم ورشة عمل حول تدريس مهارات التواصل في بناء التاريخ المرضي نظمت كلية الطب جامعة البصرة ورشة عمل حول تدريس مهارات التواصل في بناء التاريخ المرضي للمرحلة السريرية لتدريب الملاكات التدريسية بأشراف الدكتور عبد السلام صالح سلطان خبير مهارات التواصل / بغداد والاستاذ الدكتورة سوسن عيسى حبيب /تدريسية في فرع طب الاطفال

وقد ناقشت الورشة المحاور الاتية:

1. " التحديات والحلول" في تدريس منهاج مهارات التواصل لطلبة كلية الطب
2. مناقشة منهاج تدريس مهارات التواصل ضمن التدريب السريري لطلبة الكلية -المرحلة الثالثة والرابعة
3. تهيئة دليل التدريب العملي للملاكات التدريسية
4. التدريب على مهارات التواصل الافتراضي لمواكبة الظرف الصحي والتعليم المدمج

التوصيات

1. تدريب تدريسي الفروع السريرية كافة والاطباء الاختصاص/ الصحة على مهارات التواصل كونها حجر الزاوية في العمل الطبي وبشكل متواصل ليشمل الجميع
2. الاستفادة من الخريجين الجدد ممن لديهم الرغبة في المساهمة في تدريب الطلبة
3. الاستفادة من قاعات الكلية للتدريس الواقعي والمدمج

تاريخ الانعقاد : 2020/12/3

رابط ورشة العمل : https://ar-ar.facebook.com/basmedcol/photos/pcb.4254803084536649/4254802971203327/?type=3&theater

The Thirteenth Workshop

The College of Medicine, University of Basrah, organized a workshop on teaching communication skills in building a pathological history for the clinical stage to train teaching staff, under the supervision of Dr. Abd al-Salam Salih Sultan, an expert on communication skills/Baghdad, and Dr. Sawsan Issa Habib/teaching in the pediatrics branch.

The workshop discussed the following topics:

1. "Challenges and Solutions" in Teaching the Communication Skills Curriculum to Medical Students
2. Discussing the curriculum for teaching communication skills within the clinical training of college students - the third and fourth stages
3. Preparing the practical training manual for the teaching staff

4. Training on virtual communication skills to keep pace with the health situation and blended education.

Recommendations

1. Training of teachers of all clinical branches and doctors of specialization / health on communication skills as they are the cornerstone of medical work and on a continuous basis to include everyone.
2. Take advantage of new graduates who have the desire to contribute to the training of students.
3. Take advantage of the college halls for realistic and integrated teaching.

The date of the meeting: 3/12/2020

Workshop link: https://ar-ar.facebook.com/basmedcol/photos/pcb.4254803084536649/4254802971203327/?type=3&theater

ورشة العمل الرابعة عشر:

تدريسي من فرع الجراحة في كلية الطب جامعة البصرة يشارك في ورشة الخياطة الجراحية التي اقامها قسم جراحة الأطفال في مستشفى البصرة التخصصي للأطفال.شارك التدريسي في كلية الطب جامعة البصرة الاستاذ المساعد الدكتور عباس عبدالزهرة الحسني في ورشة الخياطة الجراحية التي اقامها قسم جراحة الاطفال في مستشفى البصرة التخصصي للأطفال يوم الاربعاء 2 / 12 / 2020 والتي تضمنت محاضرة نظرية و عرض فديوات تعليمية و من ثم كانت هناك ساعتان من التدريب العملي للخياطة على عينات حيوانية وقد تم تقديم شهادات مشاركة للمتدربين. علماً ان الفئة المستهدفة كانت الكادر الطبي التمريض بالمستشفى

تاريخ الانعقاد : 2020/12/2

رابط ورشة العمل : https://ar-ar.facebook.com/basmedcol/photos/pcb.4276927355657555/4276927112324246/?type=3&theater

The Fourteenth Workshop

The teaching staff at the College of Medicine, University of Basrah, Assistant Professor Dr. Abbas Abdul-Zahra Al-Hasani, participated in the surgical suture workshop that was held by the Department of Pediatric Surgery at Basrah Children's Specialist Hospital on Wednesday 12/2/2020, which included a theoretical lecture and a presentation of educational videos. Hence there were two hours of hands-on sewing on animal samples. Participation certificates were presented to the trainees. Note that the target group was the hospital's nursing medical staff.

Holding Date: 12/2/2020

Workshop link: https://ar-ar.facebook.com/basmedcol/photos/pcb.4276927355657555/4276927112324246/?type=3&theater

ورشة العمل الخامسة عشر:

نظم مركز التطوير والتعليم المستمر في جامعة البصرة ورشة عبر الانترنيت عن التواصل اللفظي وغير اللفظي بين التدريسي والطالب.وتهدف الورشة التي القاها الدكتور رفعت عبد الله جاسم الى خلق التفاعل الانساني بين الطالب والتدريسي لإنجاح عملية نقل المعلومات.وتضمنت الورشة شرحا لمعوقات التواصل اللفظي وغير اللفظي (لغة الجسد) وطرق تخطيها والكفايات الواجب توفرها لانجاح مهنة التدريس.ودعت الورشة الى الاهتمام بإعداد التدريسي على الصعيد النفسي والشخصي والاجتماعي والاخلاقي وان نيل اعلى المراتب العلمية والشهادات الدراسية لوحدها لا تعد كافية او مؤهلة لممارسة عملية التدريس دون تلك المهارات.

تاريخ الانعقاد : 2020/12/13

رابط ورشة العمل : https://uobasrah.edu.iq/news/1736

The Fifteenth Workshop

The Center for Development and Continuing Education at the University of Basrah organized an online workshop on verbal and non-verbal communication between the teacher and the student. The workshop included an explanation of the obstacles to verbal and non-verbal communication (body language) and ways to overcome them and the competencies that must be provided for the success of the teaching profession. The workshop called for attention to the preparation of the teaching staff on the psychological, personal, social and moral levels, and that obtaining the highest academic ranks and academic certificates alone is not considered sufficient or qualified to practice the teaching process without these skills.

The date of the meeting: 12/13/2020

Workshop link: *https://uobasrah.edu.iq/news/1736*

ورشة العمل السادسة عشر:

نظمت شركة نفط البصرة ورشة علمية حول الافاق المستقبلية لصناعة الغاز وتضمنت الورشة عدة محاور منها المسح الجيلوجي لحقول الغاز العراقية ،الواقع الحالي لصناعة الغاز في العراق ، تحديات المرحلة الحالية لصناعة الغاز ، الدراسات والبحث العلمي لدعم صناعة الغاز ، الشركات الاستثمارية ومشاريع الاستثمار، الافاق المستقبلية لصناعة الغاز في البصرة و العراق باالاضافة لعشرة بحوث لعدد من الباحثين في القطاع النفطي وجامعة البصرة تناولت خلالها افكار ومقترحات للاستفادة من كميات الغاز وتهدف الورشة الى بيان الافاق المستقبلية لصناعة الغاز في العراق عموما وفي محافظة البصرة خصوصا وبيان اسباب تاخر استثمار الغاز والاثار الجانبية لعمليات الحرق واسبابها وبيان التحديات للمضي باستثمار الغاز ومنع الهدر لتلك الطاقة الكبيرة وذلك بالتعاون بين جامعة البصرة وشركة نفط البصرة وباستضافة كبار المختصين في مجال تعاملات الغاز وفي نهاية الورشة تم توزيع شهادات تقديرية لجميع الباحثين المشاركين بالورشة.

تاريخ الانعقاد : 2020/12/13

رابط ورشة العمل : https://uobasrah.edu.iq/news/1727

The Sixteenth Workshop

The Basrah Oil Company organized a scientific workshop on the future prospects for the gas industry. The workshop included several axes, including the geological survey of the Iraqi gas fields, the current reality of the gas industry in Iraq, the challenges of the current stage of the gas industry, studies and scientific research to support the gas industry, investment companies and investment projects, future prospects for the gas industry in Basrah and Iraq, in addition to ten research papers by a number of researchers in the oil sector and the University of Basrah during which ideas discussed and proposals set to take advantage of the quantities of gas. The workshop aims to explain the future prospects for the gas industry in Iraq in general and in Basrah Governorate in particular, and to explain the reasons for the delay in gas investment and the side effects of flaring operations and their causes, and to explain the challenges to proceeding with gas investment and preventing the waste of that large energy, in cooperation between the University of Basrah and the Basrah Oil Company and hosting senior specialists in the field of gas transactions At the end of the workshop, certificates of appreciation were distributed to all researchers participating in the workshop.

The date of the meeting: 12/13/2020

Workshop link: https://uobasrah.edu.iq/news/1727

ورشة العمل السابعة عشر:

اختتمت مجموعه البوليمر في كلية العلوم بجامعه البصره ورشة عملها ، والتي استمرت على مدار اسبوع بعرض محاضرات علمية عبر الانترنت وتهدف الورشة الى توضيح اهم الآليات لحفظ الامن والسلامه الكيميائية وتضمنت الورشه محاضرات علمية متنوعة تناولت مختلف الجوانب المتعلقه بموضوع السلامه في المختبرات وكيفيه التعامل مع المواد الكيميائيه وخصوصا للطلبه والباحثين الجدد ومن أهمها استدامة الامن والسلامة البيئية والامن الكيميائي والمشتريات الكيميائية ومبادئ تخزينها و التخلص من النف ايات في مختبرات الكيمياء و حفظ الصحة والسلامة بالمختبرات، وكيفية تسجيل استمارة بيانات السلامة الكيميائية .هذا وقد حضر الورشه اكثر من ٢٠٠٠ شخص ، ورفعت جميع المحاضرات على منصه اليوتيوب للفائده العامه.

تاريخ الانعقاد : 2020/12/21

رابط ورشة العمل : https://uobasrah.edu.iq/news/1824

Seventeenth Workshop:

The polymer group at the College of Science at the University of Basrah concluded its workshop, which lasted for a week by presenting scientific lectures via the Internet. The workshop aims to clarify the most important mechanisms for maintaining security and chemical safety. The workshop included various scientific lectures that dealt with various aspects related to the subject of safety in laboratories and how to deal with chemicals, especially for new students and researchers, the most important of which are the sustainability of security and environmental safety, chemical security, chemical procurement, principles of storage and disposal of waste in chemistry laboratories, health and safety preservation in

laboratories, and how to register a form Chemical safety data. More than 2,000 people attended the workshop, and all the lectures were uploaded to the YouTube platform for public benefit.

Holding Date: 12/21/2020

Workshop link: https://uobasrah.edu.iq/news/1824

ورشة العمل الثامنة عشر:

نظمت كلية القانون في جامعة البصرة ورشة عمل لشرح ملف CSV الخاص بتوطين رواتب أساتذة وموظفي كلية القانون وتضمنت الورشة بيان آلية عمل الرواتب والمبالغ المستقطعة واوضحت الورشة عملية التوطين بالجانبين النظري والعملي حيث تم تعريف عمليه توطين الرواتب والبرامج المستخدمة فيها وكذلك شرح ملف آل CSV وكيفية إدخال البيانات وتحويل البيانات إلى المصارف.

تاريخ الانعقاد : 2020/12/22

رابط ورشة العمل :
https://uobasrah.edu.iq/news/1921

The Eighteenth Workshop

The College of Law at the University of Basrah organized a workshop to explain the CSV file for the settlement of the salaries of professors and employees of the College of Law. The workshop included a statement of the work mechanism of salaries and deducted amounts. The workshop explained the process of Emiratisation in both theoretical and practical terms, where the process of localizing salaries and the programs used in it were defined, as well as an explanation of the CSV file and how to enter data and transfer data to banks.

Holding Date: 12/22/2020

Workshop link: https://uobasrah.edu.iq/news/1921

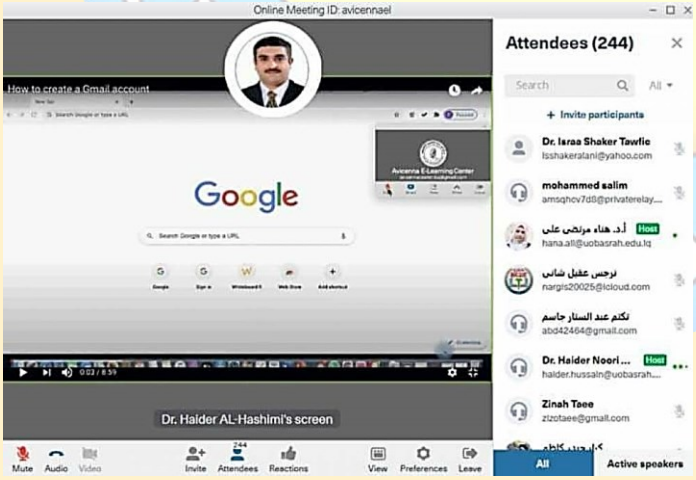

ورشة العمل التاسعة عشر:

نظم مركز ابن سينا للتعليم الالكتروني بجامعة البصرة ورشة عمل عبر مواقع التواصل المرئي عن كيفية انشاء الطالب للبريد الالكتروني (جيميل). وتهدف الورشة التي ادارها الدكتور حيدر نوري حسين الى تعليم الطلبة خطوات انشاء حساب (جيميل) تمهيدا لاستثماره في المنصات التعليمية الرقمية. وتضمنت الورشة دروساً نظرية وعملية في آلية ارسال واستقبال الرسائل الالكترونية والاستفادة من التطبيقات الملحقة لشركة (كوكل) مثل (كوكل كلاس روم) و (كوكل ميت) و (كوكل درايف) و (كوكل شيت).

تاريخ الانعقاد : 2020/12/27

رابط ورشة العمل : https://uobasrah.edu.iq/news/1960

The Nineteenth Workshop:

The Ibn Sina Center for E-Learning at the University of Basrah organized a workshop via visual communication sites on how to create a student email (Gmail). The workshop, which was conducted by Dr. Haider Nuri Hussein, aims to teach students the steps of creating a (Gmail) account in preparation for investing it in digital educational platforms. The workshop included theoretical and practical lessons in the mechanism of sending and receiving electronic messages and benefiting from the applications attached to the company (Google) such as (Google Classroom), (Google Meet), (Google Drive) and (Google Sheet).

The date of the meeting: 27/12/2020

Workshop link: https://uobasrah.edu.iq/news/1960

ورشة العمل العشرون:

نظم مركز الحاسبة الالكترونية ورشة علمية عن كيفية إدارة وتاسيس المشاريع. وتطرقت الورشة التي ادارتها المهندسة ضحى توفيق جواد الى تعريف المشاركين بالمفاهيم الأساسية لإدارة المشاريع وعوامل نجاح المشروع والمراحل التي يمر بها ابتداءا من التخطيط وتخصيص الموارد ودراسة الجدوى وانتهاءا بالتنفيذ والتقييم وتحقيق الاهداف. وبينت الورشة المهارات الواجب توافرها لدى مدير المشروع وأهمية أنجازه وفق برنامج زمني محدد وفي حدود الموازنة واهمية تطابق المواصفات والشروط الموضوعة الخاصة بالمشروع.

تاريخ الانعقاد : 2020/12/28

رابط ورشة العمل : https://uobasrah.edu.iq/news/2015

The Twentieth Workshop

The Electronic Calculator Center organized a scientific workshop on how to manage and establish projects. The workshop, which was moderated by the engineer Duha Tawfiq Jawad, addressed the introduction of the participants to the basic concepts of project management, the factors of success of the project and the stages it goes through, starting with planning, resource allocation, feasibility study, and ending with implementation, evaluation and achieving goals. The workshop showed the skills that the project manager must have, the importance of completing it according to a specific time schedule and within budget limits, and the importance of conforming to the specifications and conditions set for the project.

The date of the meeting: 28/12/2020

Workshop link: https://uobasrah.edu.iq/news/2015

ورشة العمل الحادية والعشرون:

نظم المركز الثقافي في جامعة البصرة وبالتعاون مع الاتحاد الشبابي للكتاب ومؤسسة انجاز للتنمية والتطوير ورشة عن تطوير الذات . وتهدف الورش الى تنمية وتطوير مواهب وقدرات الشباب البصري لخلق جيل ناشئ وواعي قادر على صناعة مستقبل افضل. وتضمنت الورشة تدريبات نظرية وعملية في اساسيات النجاح وانواعه ومواصفات الشخص الناجح ومديات التأثر بالشخصيات الناجحة وكيفية تحقيق الذات.

تاريخ الانعقاد : 2020/12/31

رابط ورشة العمل :
https://uobasrah.edu.iq/news/2083

The Twenty-First Workshop:

The Cultural Center at the University of Basrah, in cooperation with the Youth Writers Union and the Injaz Foundation for Development and Development, organized a workshop on self-development. The workshops aim to develop and develop the talents and capabilities of visual youth to create an emerging and aware generation capable of creating a better future. The workshop included theoretical and practical exercises on the basics of success, its types, the characteristics of a successful person, the extent of influence on successful personalities, and how to achieve self-realization.

The date of the meeting: December 31, 2020

Workshop link: https://uobasrah.edu.iq/news/2083

ورشة العمل الثانية والعشرون :

نظمت كلية الطب في جامعة البصرة ورشة عمل الكترونية عن استخدام برنامج (free conference call (FCC لتدريب تدريسي المرحلة الاولى حول آلية استخدام البرنامج في ادارة اللقاءات والمحاضرات الالكترونية ضمن برنامج تدريب الكوادر التعليمية في استخدام المنصات الالكترونية التعليمية في اطار التعليم الالكتروني المدمج الذي تعتمده جامعة البصرة في تدريب الطلبة ضمن توجهات وزارة التعليم العالي والبحث العلمي بسبب تداعيات الاوضاع وانتشار جائحة كورونا.

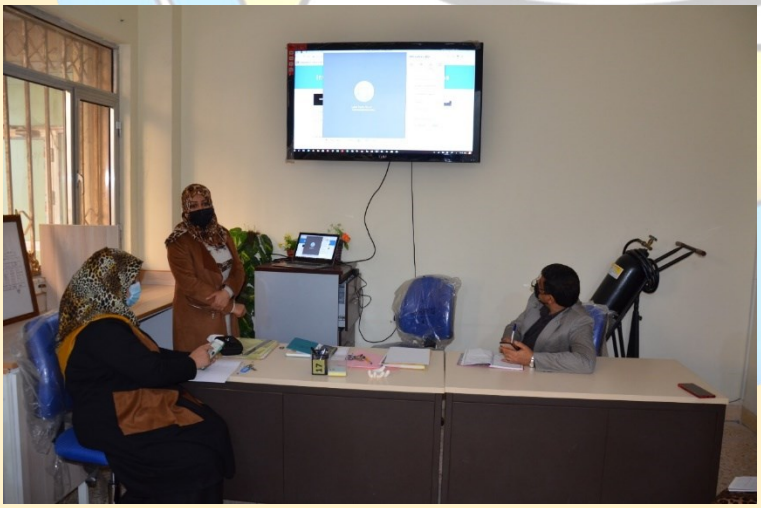

تاريخ الانعقاد : 2021/1/9

رابط ورشة العمل : https://uobasrah.edu.iq/news/2174

The Twenty-Second Workshop:

The College of Medicine at the University of Basrah organized an electronic workshop on the use of the (free conference call (FCC) program to train first-stage teachers on the mechanism of using the program in managing electronic meetings and lectures within the program for training educational cadres in the use of educational electronic platforms within the framework of the integrated e-learning adopted by the University of Basra In training students within the directions of the Ministry of Higher Education and Scientific Research due to the repercussions of the situation and the spread of the Corona pandemic.

Held date: 9/1/2021

Workshop link: https://uobasrah.edu.iq/news/2174

ورشة العمل الثالثة والعشرون :

نظمت كلية الصيدلة في جامعة البصرة ورشة عمل بعنوان (مدخل الى تصميم الدراسة العلمية) بمشاركة باحثين ومختصين. وتضمنت الورشة محاضرة القاها الدكتور جبران خليل حسن لطلبة الدراسات العليا بين فيها عرض تفصيلي لكيفية بدء طريقة البحث وكتابة السؤال والفرضية البحثية وطريقة اختيار نوع البحث ونوع الدراسة وتضمينها ضمن طريقة اجراء البحث. هدفت الورشة الى تحسين مهارات طالب الدراسات العليا لكتابة البحث العلمي واجراء البحوث العلمية من خلال وضع خارطة طريق لبناء نموذج (طريقة البحث) بصورة صحيحة

تاريخ الانعقاد : 2021/1/11

رابط ورشة العمل :
https://uobasrah.edu.iq/news/2221

The Twenty-Third Workshop:

The College of Pharmacy at the University of Basrah organized a workshop entitled (Introduction to the design of the scientific study) with the participation of researchers and specialists. The workshop included a lecture delivered by Dr. Gibran Khalil Hassan to graduate students, in which he showed a detailed presentation of how to start the method of research, writing the question, the research hypothesis, the method of choosing the type of research and the type of study, and including it within the method of conducting the research. The workshop aimed to improve the skills of the graduate student to write scientific research and conduct scientific research by developing a road map to build a correctly model (research method).

The date of the meeting: 11/1/2021

Workshop link: https://uobasrah.edu.iq/news/2221

ورشة العمل الرابعة والعشرون:

نظمت كلية الزراعة بجامعة البصرة ورشة عمل الكترونية عن مراحل إنتاج بذور الزراعة لمحاصيل الحبوب وأثرها في زيادة الانتاج.وتهدف الورشه الى التعرف على كيفية استخدام البذور من المصادر الموثوقة والتعرف على مراحل واليات انتاج بذور الزراعة.وتضمنت الورشة محاور عدة، تناولت مراحل انتاج تقاوي الحنطة وبرنامج اكثار بذور الرتب العليا لمحصول الحنطة ودوره في انتاج بذور عالية الجودة والادارة الجيدة لمحصول قمح الرتب العليا. واوصت الورشة المزارعين بزراعة الاصناف المعتمدة من قبل وزارة الزراعة وضرورة الالتزام بتعليمات المراكز الارشادية المتعلقة بمعدل البذار والاسمدة الكيمياوية والحيوانية والدقة في اجراء عملية خدمة التربة والمحصول.

تاريخ الانعقاد : 2021/1/17

رابط ورشة العمل : https://uobasrah.edu.iq/news/2317

The Twenty-Fourth Workshop:

The College of Agriculture at the University of Basrah organized an electronic workshop on the stages of planting seeds for grain crops and their impact on increasing production. The workshop aims to identify how to use seeds from reliable sources and to identify the stages and mechanisms of planting seeds. The workshop included several axes, dealing with the stages of wheat seed production, the program for multiplication of the seeds of the higher grades of the wheat crop, and its role in the production of high-quality seeds and the good management of the higher-grade wheat crop. The workshop recommended farmers to plant varieties approved by the Ministry of Agriculture and the need to adhere to the instructions of the extension centers related to the rate of seed, chemical and animal fertilizers, and accuracy in conducting the process of soil and crop service.

The date of the meeting: 17/1/2021

Workshop link: https://uobasrah.edu.iq/news/2317

ورشة العمل الخامسة والعشرون:

أقامت كلية التربية البدنية و علوم الرياضة في جامعة البصرة ورشة للطلبة عن التعليم الالكتروني حاضر فيها التكنلوجي أحمد عبد النبي من وحدة تكنلوجيا المعلومات إضافة الى رئيس فرع العلوم التطبيقية الدكتور رياض نوري. وتهدف الورشة إلى صقل المعلومات وتصحيحها التي يتملكها الطلبة إتجاه التعليم الالكتروني لتفادي الأخطاء المتكررة التي حصلت خلال هذه التجربة. وتضمنت الورششرح مفصل للعديد من المحاور منها إنشاء إيميل للتسجيل في منصات التعليم وآلية التسجيل والدخول الى هذه المنصات وطريقة تسليم الواجبات او التقارير التي تطلب أثناء المحضارات الالكترونية. ومن جانبه ذكر نوري "تفاعل الطلبة مع محاضر الورشة المكثفة التي استمرت إلى ساعات متفرقة اليوم يدل على حرصهم على تلقي المعلومة ونحن لن ننقطع عن اقامة مثلها لإيصال الطبلة إلى بر الأمان مع نظام التعليم المدمج"

تاريخ الانعقاد : 2021/1/17

رابط ورشة العمل : https://uobasrah.edu.iq/news/2322

The Twenty-Fifth Workshop:

The College of Physical Education and Sports Sciences at the University of Basrah held a workshop for students on e-learning, in which the technologist Ahmed Abdel Nabi from the Information Technology Unit, in addition to the head of the Applied Sciences branch, Dr. Riyad Nouri, lectured. The workshop aims to refine and correct the information that students possess towards e-learning in order to avoid repeated errors that occurred during this experiment. The workshops included a detailed explanation of many axes, including creating an email to register in education platforms, the registration mechanism, access to these platforms, and the method of delivering assignments or reports that are requested during electronic preparations. For his part, Nouri said, "The students' interaction with the lecturers of the intensive workshop, which lasted for several hours today, indicates their eagerness to receive information.

The date of the meeting: 17/1/2021

Workshop link: https://uobasrah.edu.iq/news/2322

ورشة العمل السادسة والعشرون:

نظم مركز التطوير و التعليم المستمر في جامعة البصرة ورشة عبر الانترنيت عن الأهداف التربوية.و تطرقت الورشة التي قدمها الدكتور نبيل كاظم نهير الى بيان الأهداف التربوية وأهميتها في العملية التدريسية والخبرة التعليمية.وتناولت الورشة أهمية الأهداف التربوية وأسس اختيارها ومستوياتها وتصنيفها ودعت الورشة الى أهمية معرفة المعلمين والمدرسين بالأهداف التربوية؛ كونها تمثل احد العناصر المنهجية المهمة فضلا عن دورها الكبير في تطوير العملية التعليمية اذا ما أصيغت بشكل جيد وترجمت الى الواقع العملي بشكل قابل للملاحظة والقياس .

تاريخ الانعقاد : 2021/1/31

رابط ورشة العمل :
https://uobasrah.edu.iq/news/2435

The Twenty-Sixth Workshop:

The Center for Development and Continuing Education at the University of Basrah organized an online workshop on educational goals. teachers and teachers with pedagogical objectives. It represents one of the important methodological elements as well as its great role in developing the educational process if it is well formulated and translated into practical reality in an observable and measurable way.

Holding Date: 01/31/2021

Workshop link: https://uobasrah.edu.iq/news/2435

ورشة العمل السابعة والعشرون:

اقامت كلية التربية القرنة في جامعة البصرة ورشة عمل حول(تقنيات تفاعل البلمرة المتسلسل). وتضمنت الورشة التي حاضر فيها كل من الدكتور عدنان عبد الله الموسوي من كلية العلوم والتدريسي كاظم فاضل كاظم من كلية التربية القرنة شرح تركيب الحامض النووي الريبوزي منقوص الاوكسجين DNA وكيفية استخلاص الحمض النووي DNA من المصادر المختلفة والفروق بين تلك المصادر وآلية عمل المواد المستخدمة كما تضمنت الورشة الطرق الخاصة لتقدير تركيز الحمض النووي DNA بأستخدام التقنيات المختلفة وشرح تفصيلي لترحيله عبر تقنية الترحيل الكهربائي باستخدام الهلام وتوضيح انواع الاصباغ المستخدمة لهذا الغرض كما تناولت الورشة التعريف بتقنية PCR وطرق استخدامها وآلية عمل هذه التقنية كما تم التطرق إلى التقنيات المنبثقة منها والفرق بين كل تقنية وأخرى ومجال استخدام كل تقنية منها. وتهدف الورشة الى التعريف بتقنية الpcr وآلية عمل هذه التقنية ومجال استخدام تلك التقنية في الجوانب البحثية المختلفة.

تاريخ الانعقاد : 2021/1/31

رابط ورشة العمل : https://uobasrah.edu.iq/news/2441

The Twenty-Seventh Workshop

The Qurna College of Education at the University of Basrah held a workshop on (polymerase chain reaction techniques). The workshop, which was attended by Dr. Adnan Abdullah Al-Moussawi from the College of Science and the teacher Kazem Fadel Kazem from the College of Education Qurna, included an explanation of the structure of deoxyribonucleic acid (DNA) and how to extract DNA from different sources and the differences between those sources and the mechanism of action of the materials used. The workshop also included Special methods for estimating the concentration of DNA using different techniques and a detailed explanation of its migration through the electrophoresis technique using gel and clarification of the types of dyes used for this purpose. Use each technique. The workshop aims to introduce PCR

technology, the mechanism of action of this technology, and the scope of using this technology in various research aspects.

Held date: 01/31/2021

Workshop link: https://uobasrah.edu.iq/news/2441

ورشة العمل الثامنة والعشرون:

نظم مركز التطوير والتعليم المستمر في جامعة البصرة ورشة عبر الانترنيت عن كيفية انشاء صف الكتروني باستعمال منصة (Google classroom) والقاء المحاضرات باستعمال (Google meet) وتسجيل حضور الطلبة في (Google form). وتهدف الورشة التي قدمها التدريسي كيان عبدالعزيز مطلق الى تدريب الاساتذة على كيفية انشاء وادارة الصف الالكتروني باستعمال طرق التعليم المتزامن والمباشر. وتضمنت الورشة التدريب على تسجيل المحاضرة الفيديوية وانشاء الصف الكتروني وارسال رابطه الى الطلبة لغرض الانضمام وانشاء رابط ثابت للاجتماع على مدى العام في (كوكل ميت) وتنظيم استمارة حضور الطلبة.

تاريخ الانعقاد : 2021/1/31

رابط ورشة العمل : https://uobasrah.edu.iq/news/2436

The Twenty-Eighth Workshop

The Center for Development and Continuing Education at the University of Basrah organized an online workshop on how to set up an online class using the Google classroom platform, give lectures using a Google meet, and register students' attendance on a Google form. The workshop, which was presented by Kayan Abdulaziz Mutlaq, aims to train teachers on how to set up and manage the electronic classroom using simultaneous and direct teaching methods. The workshop included training on recording the video lecture, creating an electronic class, sending a link to the students for the purpose of joining, creating a fixed link for the meeting throughout the year in (Google Meet) and organizing the student attendance form.

Holding Date: 01/31/2021

Workshop link: https://uobasrah.edu.iq/news/2436

ورشة العمل التاسعة والعشرون:

نظمت كلية العلوم في جامعة البصرة ورشة تدريبية عبر الانترنت عن كيفية وضع تقويم لجدول الدروس للتدريسي والطالب بروابط ثابتة لل (Google Meet) . وتهدف الورشة التي القتها الدكتورة هناء مرتضي علي تدريب الملاك التدريسي على كيفية الاستفادة من مميزات منصة (Google Meet) في ترتيب وتنظيم الجدول الدراسي الالكتروني وانشاء التقويم ورابط للمحاضرات ثابت لكل الفصل . وتضمنت الورشة مجموعة من الفيديوات التعليمية والتدريب العملي المباشر للمنضمين لاستعمال مميزات التقويم والصف الدراسي في التدريس.

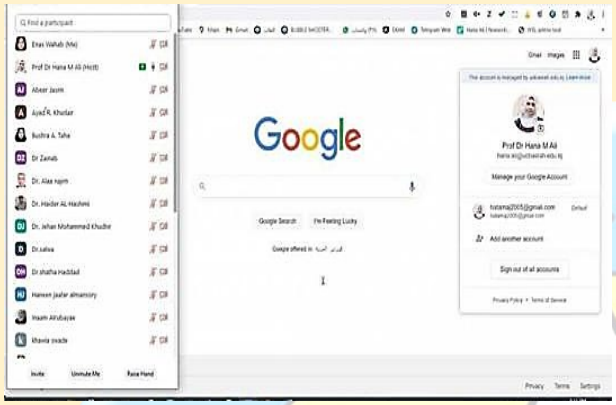

تاريخ الانعقاد : 2021/1/31

رابط ورشة العمل :
https://uobasrah.edu.iq/news/2447

The Twenty-Ninth Workshop

The College of Science at the University of Basrah organized an online training workshop on how to set a calendar for the lesson schedule for teachers and students with fixed links for (Google Meet). The electronic study schedule, calendar creation, and a fixed link for lectures for each semester. The workshop included a set of educational videos and direct practical training for the participants to use the features of the calendar and the classroom in teaching.

Holding Date: 01/31/2021

Workshop link: https://uobasrah.edu.iq/news/2447

ورشة العمل الثلاثون:

اقامت كلية الادارة والاقتصاد في جامعة البصرة ورشة عمل بعنوان (دراسة الجدوى الاقتصادية للمشروعات الصغيرة والمتوسطة)القاها الدكتور نعيم صباح جراح. وتهدف ورشة العمل الى تعريف الطلبة الخريجين بكيفية اعداد دراسات الجدوى الاقتصادية للمشاريع الاقامت كلية الادارة والاقتصاد في جامعة البصرة ورشة عمل بعنوان (دراسة الجدوى الاقتصادية للمشروعات الصغيرة والمتوسطة)القاها الدكتور نعيم صباح جراح .وتهدف ورشة العمل الى تعريف الطلبة الخريجين بكيفية اعداد دراسات الجدوى الاقتصادية للمشاريع الصغيرة والمتوسطة .وتضمنت الورشة تعريفاً للمشاريع الصغيرة والمتوسطة ، و كيفية اعداد دراسة الجدوى الاقتصادية ، وتقييم وتحليل المشاريع الاقتصادية .واوصت الورشة بأجراء مسح للمشارع الصغيرة واعداد تقييم للمتدربين ودراسة واقع السوق العراقي وايجاد فرص المشاريع الصغيرة اضافة الى اعداد دراسات الجدوى الاقتصادية بشكل مبسط لمشاريع صغيرة ومتوسطة.

تاريخ الانعقاد : 2021/2/3

رابط ورشة العمل : https://uobasrah.edu.iq/news/2457

The Thirtieth Workshop

The College of Administration and Economics at the University of Basrah held a workshop entitled (Economic Feasibility Study for Small and Medium Enterprises) delivered by Dr. Naim Sabah Jarrah. The workshop aims to introduce graduate students to how to prepare economic feasibility studies for projects. The College of Administration and Economics at the University of Basra held a workshop entitled (Economic Feasibility Study for Small and Medium Enterprises) delivered by Dr. Naim Sabah Jarrah. The workshop aims to familiarize graduate students with how to prepare economic feasibility studies for projects. The workshop included a definition of small and medium enterprises, how to prepare an economic feasibility study, and evaluate and analyze economic projects. The workshop recommended conducting a survey of small projects, preparing an assessment for trainees, studying the reality of the Iraqi market and finding opportunities for small projects, in addition to preparing economic feasibility studies in a simplified manner, small and medium.

Holding Date: 3/2/2021

Workshop link: https://uobasrah.edu.iq/news/2457

ورشة العمل الحادية والثلاثون:

نظم مركز ابن سينا للتعليم الالكتروني بجامعة البصرة ورشة عبر مواقع التواصل المرئي عن المجاميع النقاشية النشطة وتفاعل الأقران. وتضمنت الورشة التي قدمتها الدكتور علا علي جمعة دروساً نظرية وعملية في التعلُم النشط عن طريق تنظيم المناقشات الطلابية الجماعية التفاعلية كونها من اساليب التعلم الحديثة .وتناولت الورشة عرض بعض التجارب العالمية الناجحة لنصة (Google Classroom) وانشاء لوحة نقاش تفاعلية حية بين الطالب والاستاذ من اجل تحقيق التفاعل العلمي المثمر والرقي بالتعليم الالكتروني في الجامعة.

تاريخ الانعقاد : 2021/2/14

رابط ورشة العمل : https://uobasrah.edu.iq/news/2537

The Thirty-First Workshop:

The Ibn Sina Center for E-Learning at the University of Basrah organized a workshop via video communication sites on active discussion groups and peer interaction. The workshop, which was presented by Dr. Ola Ali Gomaa, included theoretical and practical lessons in active learning by organizing interactive group student discussions, as it is one of the modern learning methods. The workshop dealt with the presentation of some successful global experiences of the (Google Classroom) platform and the establishment of a live interactive discussion board between the student and the professor in order to achieve fruitful scientific interaction and advance e-learning at the university.

Holding Date: 2/14/2021

Workshop link: https://uobasrah.edu.iq/news/2537

ورشة العمل الثانية والثلاثون:

نظمت كلية الزراعة بجامعة البصرة ورشة عمل عن الطب الرياضي واصابات المفاصل والانزلاق. وتهدف الورشة الى التعرف على اصابات العمود الفقري الرياضية وغير الرياضية للرجال والنساء فضلا عن التعرف على اهم الطرق العلاجية.واوصت الورشة بضرورة مراجعة العيادات الطبية والعلاجية عند حدوث اصابات للحد من وعدم تفاقمها لدى المصاب.

تاريخ الانعقاد : 2021/2/14

رابط ورشة العمل :
https://uobasrah.edu.iq/news/2539

The Thirty-Second Workshop

The College of Agriculture at University of Basrah organized a workshop on sports medicine, joint injuries and slipping. The workshop aims to identify sports and non-sports injuries for men and women, as well as to identify the most important treatment methods. The workshop recommended the need to review medical and treatment clinics when injuries occur to reduce and not worsen the injury.

Holding Date: 2/14/2021

Workshop link: https://uobasrah.edu.iq/news/2539

ورشة العمل الثلاثة والثلاثون:

نظم مركز التطوير والتعليم المستمر ورشة عمل عن (كوفيد 19) بواسطة استعراض فلم وثائقي باللغة الانكليزية. وتهدف الورشة التي قدمها الدكتور علي عبد الحميد فارس التدريسي في قسم اللغة الانكليزية بكلية الاداب الى التوعية بخطورة الوباء وتدريب المشاركين على اتقان التحدث باللغة الانكليزية.وتضمنت الورشة استعراض الفلم الوثائقي من انتاج ال(BBC)والذي حمل عنوان (كوفيد 19) ضمن سلسلة افلام (أحداث هزة العالم) باللغة الانكليزية واجراء حوارات ونقاشات بين المتدرب والمشاركين لترصين تعلم اللغة بالنطق الصحيح.

تاريخ الانعقاد : 2021/2/15

رابط ورشة العمل : https://uobasrah.edu.iq/news/2555

The Thirty-Three Workshop

The Center for Development and Continuing Education organized a workshop on (Covid 19) by reviewing a documentary film in English. The workshop, which was presented by Dr. Ali Abdel Hamid Faris, a teacher in the Department of English at the Faculty of Arts, aims to raise awareness of the seriousness of the epidemic and train participants to master the English language. The workshop included a review of the documentary film produced by (BBC), entitled (Covid 19) in the series of films (Events of the Earthquake) in the English language, and dialogues and discussions between the trainee and the participants to strengthen language learning with the correct pronunciation.

Holding Date: 2/15/2021

Workshop link: https://uobasrah.edu.iq/news/2555

ورشة العمل الرابعة والثلاثون:

عقدت جامعة البصرة ورشة لادارة قاعدة البيانات المركزية للواقع المائي في محافظة البصرة بديوان رئاسة الجامعة.

وبين رئيس الجامعة الاستاذ الدكتور سعد شاهين حمادي خلال كلمة القاها في افتتاحية الورشة ان الامن المائي يشكل احد المتطلبات الرئيسية لتحقيق الامن الغذائي اذ يؤثر بصورة مباشرة على طبيعة وكمية الانتاج الزراعي الى جانب تأثيره على خطط التنمية الزراعية والمستخدمة على التنمية الاقتصادية للبلد ككل، وان مسألة الامن المائي في البصرة يمكن النظر لها على ثلاثة ابعاد الاول مرتبط بالتغيرات المناخية العالمية والثاني محلي داخلي بسبب سوء التخطيط وادارة الموارد المائية والثالث بعد اقليمي بسبب كون مصادر المياه خارج الحدود العراقية.واضاف شاهين ان هذه الاسباب مجتمعة حتمت على جامعة البصرة تقديم استشاراتها العلمية والفنية لتضعها بين يدي اصحاب القرار في الحكومة المحلية والمركزية وشكلت فريق علمي مكلف باعداد قاعدة بيانات لمعالجة الواقع المائي في ضل الزيادة السكانية المفاجئة وتغير انماط المعيشة التي ادت الى بروز تحديات كبيرة ساهمت في زيادة الطلب على المياه.

تاريخ الانعقاد : 2021/2/16

رابط ورشة العمل : https://uobasrah.edu.iq/news/2562

The Thirty-Fourth Workshop

The University of Basrah held a workshop to manage the central database of water reality in Basrah Governorate at the University Presidency. During his speech at the opening of the workshop, the president of the university, Prof. Dr. Saad Shaheen Hammadi, indicated that water security constitutes one of the main requirements for achieving food security, as it directly affects the nature and quantity of agricultural production in addition to its impact on agricultural development plans and used on the economic development of the country as a whole. The issue of water security in Basrah can be viewed on three dimensions: The first is

related to global climatic changes, the second is internal local due to poor planning and management of water resources, and the third is regional due to the fact that the water sources are outside the Iraqi borders. It formed a scientific team charged with preparing a database to address the water reality, in light of the sudden population increase and changing living patterns that led to the emergence of great challenges that contributed to the increase in water demand.

Holding Date: 16/2/2021

Workshop link: https://uobasrah.edu.iq/news/2562

ورشة العمل الخامسة والثلاثون:

قامت كلية التمريض بجامعة البصرة ورشة إلكترونية عن هشاشة العظام في مفصل الركبة وذلك في تمام الساعة الثامنة من مساء يوم السبت الموافق 20 / 2 /2021.

تاريخ الانعقاد : 2021/2/20

رابط ورشة العمل : https://uobasrah.edu.iq/news/2563

The Thirty-fifth workshop

The College of Nursing at the University of Basrah held an electronic workshop on osteoarthritis in the knee joint at exactly eight o'clock in the evening on Saturday 20/2/2021.

Held date: 20/2/2021

Workshop link: https://uobasrah.edu.iq/news/2563

ورشة العمل السادسة والثلاثون:

قامت كلية طب الزهراء ورشة عمل بعنوان تأثير المخدارات في المجتمع وعلاقتها بجائحة كورونا.

تاريخ الانعقاد : 2021/2/19

رابط ورشة العمل : https://events.uobasrah.edu.iq/details/45

The Thirty-Sixth Workshop

Al-Zahra College of Medicine held a workshop entitled "The Impact of Drugs on Society and its Relationship to the Corona Pandemic."

Held date: 2/19/2021 Workshop link: https://events.uobasrah.edu.iq/details/45

ورشة العمل السابعة والثلاثون:

نظم مركز التطوير والتعليم المستمر في جامعة البصرة ورشة عمل عبر الانترنيت عن (التواصل بين التدريسي والطالب - المعرقلات والحلول).و تهدف الورشة الى بيان أهمية التفاعل الانساني بين الطالب والتدريسي لإنجاح عملية نقل المعلومات.وتضمنت الورشة التي قدمها التدريسي رفعت عبد الله جاسم شرحا لأنواع التواصل وأساليب تخطي المعوقات والكفايات الواجب توفرها في التدريسي لتحقيق النجاح في مهنة التدريس.وبينت الورشة ضرورة الاهتمام بإعداد التدريسي على الصعيد النفسي والشخصي والاجتماعي والاخلاقي كون التدريس من المهن التي تتطلب مجموعة من الكفايات الاحترافية والشخصية وان نيل اعلى المراتب العلمية والشهادات الدراسية لا يعد كافيا لذاته في ممارسة المهنة.

تاريخ الانعقاد : 2021/2/17

رابط ورشة العمل : https://uobasrah.edu.iq/news/2575

The Thirty-Seventh Workshop

The Center for Development and Continuing Education at the University of Basrah organized an online workshop on (communication between the teacher and the student - obstacles and solutions). The workshop aims to demonstrate the importance of human interaction between the student and the teacher for the success of the information transfer process. The workshop presented by the teacher Rifaat Abdullah Jassim included an explanation of the types of communication, methods of overcoming obstacles and the competencies that must be provided in the teaching to achieve success in the teaching profession. The workshop indicated the need to pay attention to the preparation of teaching staff at the psychological, personal, social and moral levels, since teaching is one of the professions that requires a set of professional and personal competencies, and that obtaining the highest scientific ranks and academic certificates is not sufficient for itself in practicing the profession.

The date of the meeting: 17/2/2021

Workshop link: https://uobasrah.edu.iq/news/2575

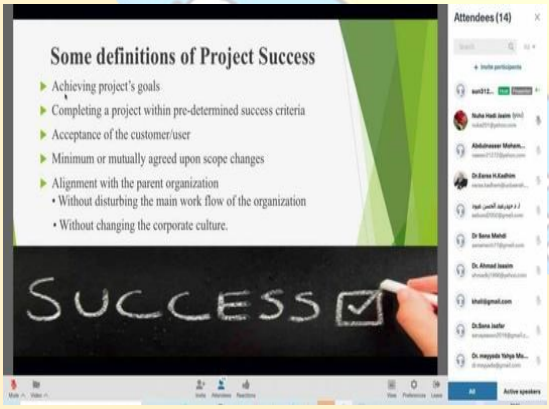

ورشة العمل الثامنة والثلاثون:

نظمت كلية الهندسة بجامعة البصرة ورشة عمل الكترونية حول مفهوم انجاح المشاريع.وتضمنت الورشة التي حاضرت فيها الباحثة سندس خليل حسين توضيح نجاح المشروع اذ يجب أن يكون ذاتيًا وان يكون ملما بمعايير النجاح مقابل عوامل النجاح. وتهدف الورشة الى تحقيق النجاح الفني (اكتمال المشروع في الوقت المحدد، وبالتكلفة والجودة المخصصة)، اذ يجب على مدير المشروع فهم ومحاولة تحقيق جوانب النجاح الأخرى، نجاح أو فشل المشروع لا يعني النجاح أو الفشل الخاص بالمنظمة المتعلقة بالمشروع والعكس صحيح، كل شخص مسؤول عن النجاح (خاصة مدير المشروع) ولديه توقعات للنجاح.

تاريخ الانعقاد : 2021/2/22 رابط ورشة العمل : https://uobasrah.edu.iq/news/2592

The Thirty-Eighth Workshop

The College of Engineering at the University of Basrah organized an electronic workshop on the concept of project success. The workshop, which was attended by researcher Sundus Khalil Hussein, included clarification of the success of the project, as it must be subjective and be familiar with success criteria versus success factors. The workshop aims to achieve technical success (completing the project on time, at the assigned cost and quality), as the project manager must understand and try to achieve other aspects of success, the success or failure of the project does not mean the success or failure of the organization related to the project and vice versa, each person is responsible for Success (especially the project manager) and has expectations for success.

Held date: 22/2/2021 **Workshop link: https://uobasrah.edu.iq/news/2592**

ورشة العمل التاسعة والثلاثون:

نظمت كلية طب الزهراء بجامعة البصرة ورشة عمل بعنوان "Presentation skills" بالتعاون مع كلية الطب بجامعة ادنبرة والمستشفى الجامعي في كروس هاوس والكلية الملكية في جلاسكو في المملكه المتحدة.وتهدف الورشة الى التعرف بالعروض التقديميه الخاصة بالمجال الطبي وطريقة تحسينها تماشيا مع التطور الحاصل في المجال الطبي والتعليم الالكتروني.واوصت الورشة بضرورة عمل ورشات مشابهه خاصة بمهارات التقديم ذات المحتوى الطبي بين الطلبة من جامعة البصرة وطلبة جامعة ادنبرة لغرض تطوير العملية التعليمية في المجال الطبي.

تاريخ الانعقاد : 2021/2/22

رابط ورشة العمل : https://uobasrah.edu.iq/news/2594

The Thirty-Ninth Workshop

Al-Zahra College of Medicine at the University of Basrah organized a workshop entitled"Presentation skills" in cooperation with the College of Medicine at the University of Edinburgh, the University Hospital at Cross House and the Royal College in Glasgow in the United Kingdom. The workshop recommended the necessity of conducting similar workshops on presentation skills with medical content among students from the University of Basra and students of the University of Edinburgh for the purpose of developing the educational process in the medical field.

Held date: 22/2/2021

Workshop link: https://uobasrah.edu.iq/news/2594

ورشة العمل الاربعون :

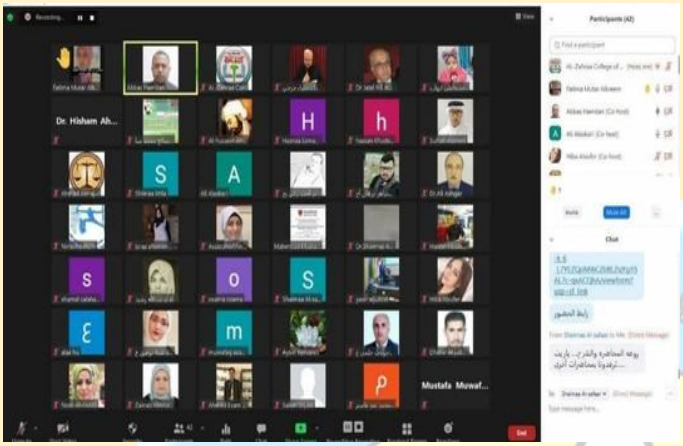

نظمت كلية طب الزهراء في جامعة البصرة ورشة عمل بعنوان" تأثير المخدرات في المجتمع وعلاقتها بجائحة كورونا" وناقشت الورشة ادمان المخدرات بشكل عام وتأثيرها على الفرد والمجتمع و الادمان وفايروس كورونا .واوصت الورشة الى زيادة الوعي المجتمعي وضرورة متابعة الاباء لابناهم والتحدث معهم وعدم الانشغال عنهم كذلك الى ضرورة زيادة الندوات التوعية للشباب.

تاريخ الانعقاد : 2021/2/22

رابط ورشة العمل :
https://uobasrah.edu.iq/news/2595

The Fortieth Workshop

Al-Zahra College of Medicine at the University of Basrah organized a workshop entitled "The impact of drugs on society and its relationship to the Corona pandemic." The workshop discussed drug addiction in general and its impact on the individual and society, addiction and the Corona virus. To the need to increase awareness-raising seminars for young people.

Held date: 22/2/2021

Workshop link: https://uobasrah.edu.iq/news/2595

ورشة العمل الحادية و الاربعون :

نظم مركز التطوير والتعليم المستمر ورشة عبر الانترنيت عن ماهية التدريس وفلسفة التعليم الجامعي وسمات عضو هيئة التدريس. وهدفت الورشة الى اعداد وتدريب حملة الشهادات العليا لممارسة مهنة التدريس واطلاعهم على المستجدات الحديثة والمتغيرات التربوية وتعزيز ثقافة التنمية المهنية .وتطرقت الورشة التي أدارتها مدير المركز الدكتور نداء محمد الياسري الى شرح مفهوم الفلسفة وكيفية توظيفها في خدمة التربية والتعليم.وبينت الورشة إختلاف الرؤى في توصيف التدريس كفن أوعلم أو مهنة وطريقة رسم الاهداف التربوية الصحيحة وكيفية تحقيقها من قبل التدريسي مع عرض لأهم خصائص وصفات التدريسي وكيفية تغيير أدواره تماشيا مع الظروف والبدائل التعليمية .

تاريخ الانعقاد : 2021/2/25

رابط ورشة العمل : https://uobasrah.edu.iq/news/2616

The Forty-First Workshop

The Center for Development and Continuing Education organized an online workshop on the nature of teaching, the philosophy of university education, and the characteristics of a faculty

member. The workshop aimed to prepare and train postgraduate certificate holders to practice the teaching profession and inform them of recent developments and educational changes and to promote a culture of professional development. The workshop, which was moderated by the Director of the Center, Dr. Nidaa Muhammad Al-Yasiri, addressed an explanation of the concept of philosophy and how to employ it in the service of education. The workshop showed the different visions in the description of teaching. As an art, science or profession and the method of drawing the correct educational goals and how to achieve them by the teacher with a presentation of the most important characteristics and qualities of the teacher and how to change his roles in line with educational conditions and alternatives.

Held date: 25/2/2021

Workshop link: https://uobasrah.edu.iq/news/2616

ورشة العمل الثانية و الاربعون :

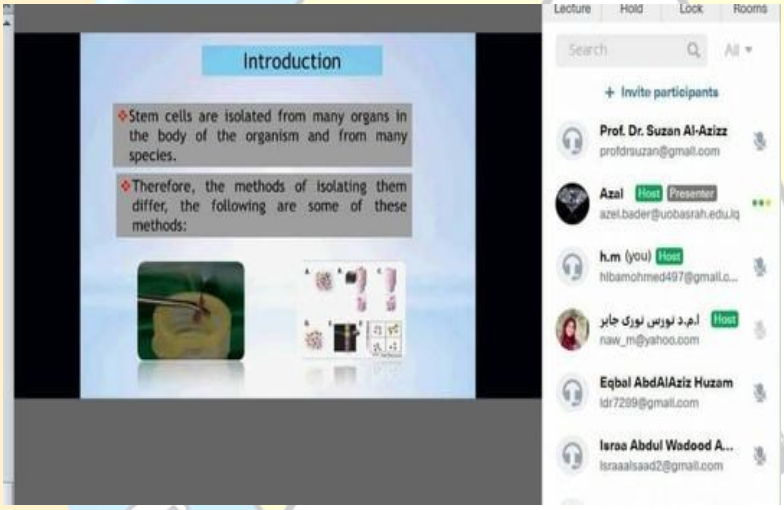

نظمت كلية الطب البيطري بجامعة البصرة ورشة عمل عبر الانترنت بعنوان (الزراعة النسيجية :طرق عزل الخلايا الجذعية). وهدفت الورشة الى تعريف المشاركين على الآلية المتبعة لضمان الحصول على مزرعة نسيجية جذعية سليمة.وتضمنت الورشة التي حاضر فيها كل من الدكتورة هبة محمد والدكتورة ازل ناصر والدكتور مصطفى صدام التعريف بالخلايا الجذعية وانواعها واستعمالاتها وكذلك طرق عزل الخلايا من انسجة مختلفة فضلاً عن خطوات زراعة الخلايا وفصلها وتكثيرها.

تاريخ الانعقاد : 2021/3/7

رابط ورشة العمل : https://uobasrah.edu.iq/news/2656

The Forty-Second Workshop

The College of Veterinary Medicine at the University of Basrah organized an online workshop entitled (Tissue culture: Methods of isolating stem cells). The workshop aimed to introduce participants to the mechanism used to ensure obtaining a healthy stem tissue culture. The workshop, which was attended by Dr. Heba Muhammad, Dr. Azl Nasser and Dr. Mustafa Saddam, included introducing stem cells, their types and uses, as well as methods of isolating cells from different tissues, as well as the steps of cell culture and separation and multiply it.

Held date: 3/7/2021

Workshop link: https://uobasrah.edu.iq/news/2656

ورشة العمل الثالثة والاربعون :

نظمت كلية التربية للبنات في جامعة البصرة ورشة عمل لتأهيل مرشدات صحيات للكشف المبكر عن سرطان الثدي.وتهدف الورشة التي نظمت بالتعاون مع جمعية الهلال الاحمر العراقي الى التعريف بمرض سرطان الثدي المنتشر كثيرا في الاونة الاخيرة وتأهيل مرشدات للكشف عنه. وتضمنت الورشة التي قدمتها السيدة (كريمة محسن علي) تبيّان اعراض سرطان الثدي وسرطان الثدي الالتهابي وطرق تشخيصه واسباب الاصابة به واهم مراحله، فضلاً عن طرق علاجه.

تاريخ الانعقاد : 2021/3/7

رابط ورشة العمل : https://uobasrah.edu.iq/news/2658

The Forty-Third Workshop

The College of Education for Girls at the University of Basrah organized a workshop to qualify female health counselors for early detection of breast cancer. Mohsen Ali) explaining the symptoms of breast cancer and inflammatory breast cancer, methods of diagnosis, causes of infection and the most important stages, as well as its methods of treatment.

Holding Date: 3/7/2021

Workshop link: https://uobasrah.edu.iq/news/2658

ورشة العمل الرابعة و الاربعون :

نظم مركز علوم البحار في جامعة البصرة ورشة عمل دولية عن التلوث في النفايات البلاستيكية في البحار والأنهر والمصادر المائية بالتعاون مع دائرة حماية وتحسين بيئة المنطقة الجنوبية والمنظمة الإقليمية الكويتية لحماية البيئة البحرية (ROPME) ومركز المساعدة البحريني للطوارئ البحرية (MEMAC) . وتهدف الورشة الى التعريف بمضار النفايات البلاستيكية على الاحياء في البيئة البحرية والنهرية فضلاً عن تأثيرها على صحة الانسان.

وتطرقت الورشة الى مخاطر تجمع نفايات البلاستك على السواحل والشطان وضررها على التوازن البيئي نظراً لعدم تحلل المواد البلاستيكية في المياهين المالحة أو العذبة وإندماج جزيئاتها الدقيقة مع غذاء الاسماك والاحياء المائية الاخرى .وبينت الورشة حجم الاضرار الاقتصادية الذي يسببه التلوث على نمو القطاع السياحي وصيد الاسماك والملاحة في مياه شط العرب والخليج العربي.

تاريخ الانعقاد : 2021/3/8

رابط ورشة العمل :

https://uobasrah.edu.iq/news/2665

The Forty-Fourth Workshop

The Marine Science Center at the University of Basrah organized an international workshop on plastic waste pollution in seas, rivers and water resources in cooperation with the Southern Region Environmental Protection and Improvement Department, the Kuwait Regional Organization for the Protection of the Marine Environment (ROPME) and the Bahrain Maritime Emergency Assistance Center (MEMAC). The workshop aims to introduce the harmful effects of plastic waste on life in the marine and river environment, as well as its impact on human health. The workshop dealt with the dangers of collecting plastic waste on the coasts and the coast and its damage to the ecological balance due to the lack of decomposition of plastic materials in the salty or fresh waters and the merging of their fine particles with the food of fish and other aquatic organisms. The waters of the Shatt al-Arab and the Arabian Gulf.

Held date: 3/08/2021

Workshop link: https://uobasrah.edu.iq/news/2665

ورشة العمل الخامسة والاربعون :

نظمت كلية الادارة والاقتصاد في جامعة البصرة ورشة عمل عن التعليم الالكتروني ودوره في تعزيز عمل اللجنة الامتحانية

.هدفت الورشة الى التذكير بأهم المشاكل التي تواجه اللجان الامتحانية وكيفية تلافيها من خلال عمل اللجان وخاصة للاعضاء الجدد .وتضمنت الورشة التي حاضرت فيها الدكتورة رجاء عبدالله عيسى السالم عرض الخطوط العريضة لعمل اللجنة الامتحانية واهم المشاكل التي تواجه عمل الجان الامتحانية .

تاريخ الانعقاد : 2021/3/9

رابط ورشة العمل :

https://uobasrah.edu.iq/news/2669

The Forty-Fifth Workshop

The College of Administration and Economics at the University of Basrah organized a workshop on e-learning and its role in enhancing the work of the examination committee. The workshop aimed to remind the most important problems facing the examination committees and how to avoid them through the work of the committees, especially for new members. The workshop in which Dr. Rajaa Abdullah Issa Al-Salem attended included a presentation The outlines of the work of the examination committee and the most important problems facing the work of the examination committees.

Held date: 9/3/2021

Workshop link: https://uobasrah.edu.iq/news/2669

ورشة العمل السادسة و الاربعون :

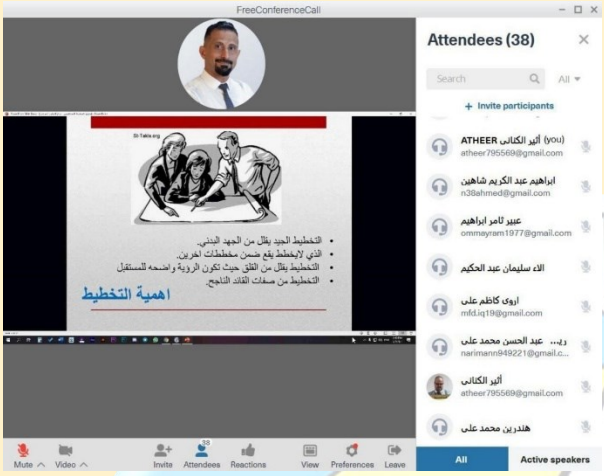

نظم مركز التطوير والتعليم المستمر في جامعة البصرة ورشة الكترونية عن التخطيط الاستراتيجي. وتهدف الورشة الإسهام في تطوير قطاعات الدوله والمؤسسات التعليمية في العراق .وتضمنت الورشة التي قدمها المدرب مهند السماك مفهوم التخطيط وأهميته و ركائز التخطيط والمعني بالتخطيط و انواع الخطط والتخطيط الاستراتيجي وادارة الازمات.وفي النهاية كانت التوصية باعطاء أهمية للتخطيط الإستراتيجي في قطاعات الدولة والمؤسسات التعليمية في العراق كافة .

تاريخ الانعقاد : 2021/3/10

رابط ورشة العمل :
https://uobasrah.edu.iq/news/2686

The Forty-sixth workshop

The Center for Development and Continuing Education at the University of Basrah organized an electronic workshop on strategic planning. The workshop aims to contribute to the development of the state sectors and educational institutions in Iraq. The workshop presented by the trainer Muhannad Al-Sammak included the concept of planning and its importance, the pillars of planning, the one concerned with planning, types of plans, strategic planning and crisis management. In the end, the recommendation was to give importance to strategic planning in the state sectors and educational institutions in all of Iraq.

Holding date: 10/3/2021

Workshop link: https://uobasrah.edu.iq/news/2686

ورشة العمل السابعة و الاربعون :

نظم مركز التطوير والتعليم المستمر في جامعة البصرة ورشة الكترونية عن العملية الادارية وظائف المدير. وتهدف الورشة صقل مهارات المتدربين المشاركين و اغنائهم بالمعلومات المتعلقة بالوظائف الإدارية التي يمارسها المدراء في المستويات الإدارية كافة داخل المنظمة.وتضمنت الورشة التي قدمتها الدكتورة عروبة رشيد علي البدران شرحاً تفصيلياً لكل من وظيفة التخطيط والتنظيم و الرقابة والتوجيه و التحفيز.وأوصت الورشة التركيز على إغناء مهارات المتدربين بمعلومات اكثر حداثة وحالات تطبيقية من واقع عمل الشركات والمنظمات العالمية الكبرى فيما يخص ممارسة مدراء الوظائف الإدارية.

تاريخ الانعقاد : 2021/3/11

رابط ورشة العمل : https://uobasrah.edu.iq/news/2690

The Forty-Seventh Workshop

The Center for Development and Continuing Education at the University of Basrah organized an electronic workshop on the administrative process and the functions of the director.The workshop aims at refining the skills of the participating trainees and enriching them with information related to the administrative functions practiced by managers at all administrative levels within the organization. The workshop presented by Dr. Orouba Rashid Ali Al-Badran included a detailed explanation of each of the functions of planning, organizing, controlling, directing and motivating.

Holding Date: 3/11/2021 **Workshop link: https://uobasrah.edu.iq/news/2690**

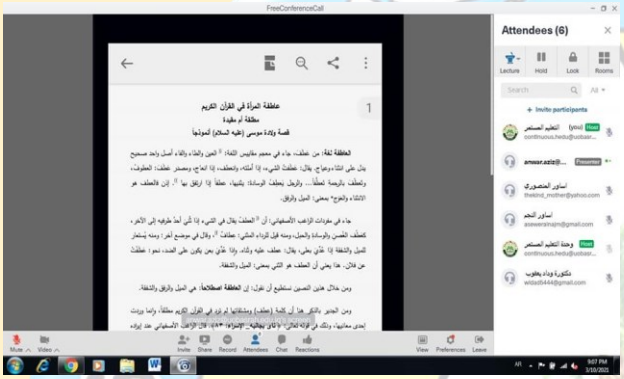

ورشة العمل الثامنة والاربعون :

نظمت كلية التربية للعلوم الإنسانية في جامعة البصرة ورشة عمل عن عاطفة المرأة في القرآن الكريم مطلقة أم مقيدة (قصة ولادة موسى عليه السلام أنموذجاً).وهدفت الورشة إلى أن تعطى المرأة حرية أكثر لممارسة دورها في المجتمع، وأن تتصدى للقيام بكل الوظائف التي مُنعت من مزاولتها.واستنتجت الورشة أن العاطفة عند المرأة مقيدة بفئة الأطفال لا مطلقة للجميع.

تاريخ الانعقاد : 2021/3/11

رابط ورشة العمل : https://uobasrah.edu.iq/news/2692

Th Forty-Eighth Workshop

The College of Education for Human Sciences at the University of Basra organized a workshop on the affection of women in the Holy Qur'an, divorced or bound (the story of the birth of Moses, peace be upon him as a model). The workshop concluded that women's affection is restricted to the category of children and is not absolute for all.

Holding Date: 3/11/2021

Workshop link: *https://uobasrah.edu.iq/news/2692*

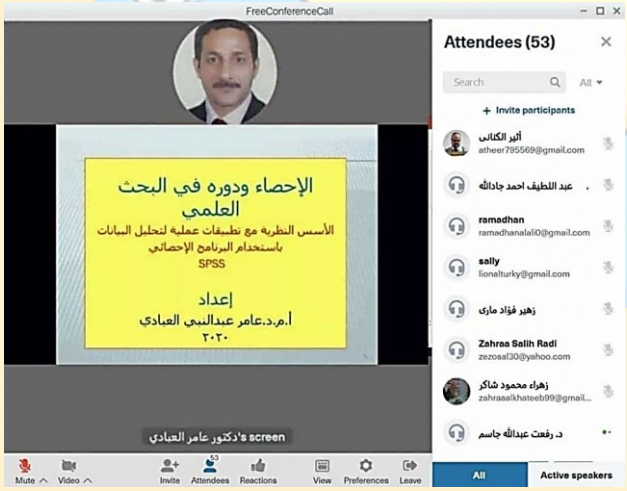

ورشة العمل التاسعة والاربعون :

نظم مركز التطوير والتعليم المستمر في جامعة البصرة ورشة الكترونية عن الإحصاء بين الأسس النظرية والتطبيقات العملية لتحليل البيانات باستخدام SPSS.وتهدف الورشة تعريف المشتركين بأسس الاحصاء و دوره في البحث العلمي والمصادر الاحصائية للبيانات وكيفية تحليلها بإستخدام الحقيبة الإحصائية SPSS. وتضمنت الورشة التي حاضر فيها الدكتور عامر عبد النبي أسس الإحصاء وانواع الاحصاء و المصادر الإحصائية للبيانات و مستوى الدلالة ودرجات الحرية.

تاريخ الانعقاد : 2021/3/11

رابط ورشة العمل :

https://uobasrah.edu.iq/news/2695

The Forty-Ninth Workshop

The Center for Development and Continuing Education at the University of Basrah organized an electronic workshop on statistics between the theoretical foundations and practical applications of data analysis using SPSS. The workshop, in which Dr. Amer Abdel Nabi lectured, included the basics of statistics, types of statistics, statistical sources of data, significance level, and degrees of freedom.

Holding Date: 3/11/2021

Workshop link: https://uobasrah.edu.iq/news/2695

ورشة العمل الخمسون :

نظم مركز التطوير والتعليم المستمر في جامعة البصرة ورشة عبر الإنترنيت عن الأسس النظرية والتطبيقات العملية لتحليل البيانات بإستخدام الحقيبة الإحصائية SPSS. وتهدف الورشة تعريف المشتركين بأسس الإحصاء ودوره في البحث العلمي وكيفية تحليل البيانات بإستخدام الحقيبة الإحصائية SPSS . وتضمنت الورشة التي قدمها الدكتور عامر عبد النبي حساب مقاييس النزعة المركزية لعينة واحدة ولأكثر من عينة ومقاييس التشتت لعينة واحدة ولأكثر من عينة وكيفية أستخراج الإحصاء الوصفي مع المخططات (المدرج التكراري والاعمدة البيانية والمخطط الدائري ومنحنى التوزيع الطبيعي).وأوصت الورشة إدخال علم الإحصاء في الكورسات الدراسية لطلبة الدراسات الأولية والعليا للتخصصات كافة و تضمين مادة الحاسوب في الدراسة الجامعية برنامج SPSS لأكساب الطلبة المهارات اللازمة لأستخدامه في بحوثهم العلمية.

تاريخ الانعقاد : 2021/3/14

رابط ورشة العمل : https://uobasrah.edu.iq/news/2697

The Fiftieth Workshop

The Center for Development and Continuing Education at the University of Basrah organized an online workshop on the theoretical foundations and practical applications of data analysis using the SPSS statistical package. The workshop aims to familiarize the participants with the basics of statistics, its role in scientific research, and how to analyze data using the SPSS statistical package. The workshop, which was presented by Dr. Amer Abdel Nabi, included calculating measures of central tendency for one sample and more than one sample, measures of dispersion for one sample and more than one sample, and how to extract descriptive statistics with charts (histograms, graphs, pie chart and normal distribution curve). The workshop recommended the introduction of statistics in the courses. For students of primary and higher studies of all disciplines, and including the computer subject in the university study, the SPSS program, to provide students with the skills necessary to use it in their scientific researches.

Holding Date: 3/14/2021

Workshop link: https://uobasrah.edu.iq/news/2697

ورشة العمل الحادية والخمسون :

نظم مركز التطوير والتعليم المستمر في جامعة البصرة ورشة الكترونية عن إدارة الوقت.وتهدف الورشة تزويد المشتركين بالمعلومات والمعارف المتعلقة بإدارة الوقت والتركيز على اكساب المشتركين مهارات جديدة وتنمية مهاراتهم و قدراتهم وصقلها حتى يكونوا قادرين على إدارة الوقت والعمل بفعالية و جودة.وتضمنت الورشة التي قدمها الدكتور عباس عبد الحميد عبد العباس مفهوم الوقت وأهميته بشكل عام وإدارة الوقت بشكل خاص وتسليط الضوء على مفهوم تحليل الوقت وتوضيح المقصود بمضيعات الوقت وأهم أسبابها وكيف يكون التعامل معها للحد من سلبياتها على إدارة الوقت والتركيز على مفهوم التخطيط للوقت وأهميته و توضيح الكيفية او الأسلوب الأمثل لصياغة الأهداف.وأوصت الورشة بأستثمار ما تقدم بها والتركيز على المفاهيم و الأمثلة الواقعية من أجل تطبيقها على الواقع العملي للمديرين والموظفين بمختلف مستوياتهم التنظيمية بالشكل الذي ينعكس بصورة إيجابية على جودة إدارة الوقت و فعاليتها في حياتهم بشكل عام وعملهم الوظيفي بشكل خاص.

تاريخ الانعقاد : 2021/3/14

رابط ورشة العمل : https://uobasrah.edu.iq/news/2699

The Fifty-First Workshop

The Center for Development and Continuing Education at the University of Basrah organized an electronic workshop on time management. The workshop aims to provide participants with information and knowledge related to time management and focus on providing participants with new skills, developing their skills and abilities and refining them so that they are able to manage time and work effectively and with quality. The workshop presented by Dr. Abbas Abdel Hamid Abdel Abbas included the concept of time and its importance in general and time management in particular, highlighting the concept of time analysis, clarifying what is meant by time wasters and their most important causes, and how to deal with them to reduce their negative effects on time management and focus on the concept of time planning and its importance and clarify how Or the best way to formulate goals. The workshop recommended investing the foregoing and focusing on real-world concepts and examples in order to apply them to the practical reality of managers and employees at their various organizational levels in a way that is positively reflected on the quality and effectiveness of time management in their lives in general and their job in particular.

Holding Date: 3/14/2021

Workshop link: https://uobasrah.edu.iq/news/2699

ورشة العمل الثانية و الخمسون :

نظم مركز التطوير و التعليم المستمر في جامعة البصرة ورشة عمل عبر الإنترنت عن إدراك الفساد المالي .وتهدف الورشة الى بيان أساليب الفساد وصوره ومواجهته و زيادة الوعي به و التعريف بآثاره ونتائجه الخطيرة.وتضمنت الورشة التي حاضر فيها الدكتور رفعت عبدالله جاسم التعريف بأهمية هذا النوع من الدراسات وتحديد مصطلح الفساد ومناهجه المختلفة وصوره وانواعه ومدى انتشاره وخطورته على الفرد والمجتمع واساليب مواجهته.

تاريخ الانعقاد : 2021/3/22

رابط ورشة العمل :

https://uobasrah.edu.iq/news/2739

The Fifty-Second Workshop

The Center for Development and Continuing Education at the University of Basrah organized an online workshop on awareness of financial corruption. The workshop aims to explain the methods of corruption, its forms, confront it, raise awareness of it, and introduce its dangerous effects and consequences. The workshop, which Dr. Rifaat Abdullah Jassim attended, included defining the importance of this type of studies and defining the term corruption and its various approaches, its forms and types, the extent of its spread and its danger to the individual and society, and the methods of confronting it.

Holding Date: 3/22/2021

Workshop link: https://uobasrah.edu.iq/news/2739

ورشة العمل الثالثة و الخمسون :

نظم مركز التطوير والتعليم المستمر في جامعة البصرة ورشة عبر الإنترنت عن قانون إنضباط موظفي الدولة والقطاع العام. وتهدف الورشة تعريف الموظفين بالأحكام والمبادئ التي جاء بها قانون إنضباط موظفي الدولة والقطاع العام والعقوبات المقررة على الأفعال المخالفة إنضباطياً والتحقيق الإداري.

تاريخ الانعقاد : 2021/3/26

رابط ورشة العمل :

https://uobasrah.edu.iq/news/2768

The Fifty-Third Workshop

The Center for Development and Continuing Education at the University of Basrah organized an online workshop on the state and public sector employee discipline law. The workshop aims to familiarize employees with the provisions and principles stated in the state and public sector employee discipline law and the penalties for disciplinary violations and administrative investigation.

Held date: 3/26/2021 **Workshop link: https://uobasrah.edu.iq/news/2768**

ورشة العمل الرابعة والخمسون :

نظمت كلية طب الاسنان في جامعة البصرة ورشة عمل عن تأثير التدخين على صحة الفم والاسنان والعلاقة بين التدخين وامراض اللثة وعلاج الاسنان التجميلي.وتهدف الورشة الى التعرف على اهم التأثيرات السلبية للتدخين وتداخلاته مع علاج الاسنان وتجميلها واهم الطرق للتغلب على هذه التداخلات للحصول على علاج ناجح.وبيّنت الورشة مضار التدخين وعلاقته بامراض اللثة وانوعها وكيفية حدوثها والسبب الرئيس لها، ودعت الى الإقلاع عن التدخين وذلك يوفر زيادة في نسبة الشفاء من أمراض اللثة وإن التوقف عن التدخين يعيد لثة المدخن إلى سابق ما كانت عليه.

تاريخ الانعقاد : 2021/3/26

رابط ورشة العمل : https://uobasrah.edu.iq/news/2773

The Fifty-Fourth Workshop

The College of Dentistry at the University of Basrah organized a workshop on the effect of smoking on oral and dental health and the relationship between smoking, gum disease and cosmetic dental treatment. The workshop showed the harms of smoking and its relationship to gum diseases, their types, how they occur and the main reason for them, and called for quitting smoking, which provides an increase in the rate of recovery from gum diseases, and that stopping smoking restores the gums of the smoker to what it was before.

Holding Date: 3/26/2021

Workshop link: https://uobasrah.edu.iq/news/2773

ورشة العمل الخامسة و الخمسون :

نظم مركز التطوير والتعليم المستمر في جامعة البصرة ندوة بعنوان الدراسات العليا في العراق بين الواقع والمأمول.وتهدف الندوة الى استخلاص الدروس والعبر من الواقع والتفكير في التدابير اللازمة للوصول الى المأمول .وتضمنت الندوة عدة محاور منها القبول في الدراسات العليا و اختيار المواضيع واقرارها والاشراف و المناقشات . واوصت الندوة بايقاف التوسع في القبول على حساب النوع وربط خطة القبول بخطة الاقسام العلمية وعدم التجاوز عليها كما يتم ربط القبول بسوق العمل و عدم الاعتراف بالشهادات الاونلاين التي تكون عن طريق المراسلة والتأكيد على المعايير الدولية والرصانة العلمية واجراء تقييم شامل من متخصصين لبرامج الدراسات العليا.

تاريخ الانعقاد : 2021/3/30

رابط ورشة العمل :
https://uobasrah.edu.iq/news/2798

The Fifty-Fifth Workshop

The Center for Development and Continuing Education at the University of Basrah organized a symposium entitled Postgraduate Studies in Iraq between Reality and Hope. The symposium aims to draw lessons and lessons from reality and to think about the necessary measures to reach the aspiration. The symposium included several topics, including admission to graduate studies, selection and approval of topics,

supervision and discussions. The symposium recommended stopping the expansion of admission at the expense of gender and linking the admission plan to the plan of the scientific departments and not to override it. Acceptance should also be linked to the labor market, non-recognition of online certificates that are by correspondence, emphasis on international standards and scientific sobriety, and a comprehensive evaluation by specialists for graduate programs.

Holding Date: 3/30/2021

Workshop link: https://uobasrah.edu.iq/news/2798

ورشة العمل السادسة و الخمسون :

نظم مركز التعليم المستمر ورشة عبر الإنترنت عن حقوق الانسان ودور القائد الإداري مبينة في ذلك (رسالة الامام علي عليه السلام الى مالك الاشتر انموذجاً) في ضوء تقرير برنامج الأمم المتحدة الانمائي لعام 2002 باختيار حكومة الامام (ع) كأفضل دولة في جانب حقوق الانسان.وتهدف الورشة اكساب المشاركين المهارات القيادية اللازمة لتولي المناصب الإدارية.وتضمنت الورشة التي قدمتها الدكتورة نداء الياسري عدد من الوصايا للإمام علي وناقشت المسؤولية والمبادئ القيادية واحترام حقوق الانسان وبناء القرارات على المشورة ومحاربة الفساد المالي والإداري وتحقيق مصالح الدولة العليا.

تاريخ الانعقاد : 2021/3/31

رابط ورشة العمل : https://uobasrah.edu.iq/news/2799

The Fifty-Sixth Workshop

The Center for Continuing Education organized an online workshop on human rights and the role of the administrative leader, indicating (the message of Imam Ali, peace be upon him, to Malik Al-Ashtar as a model) in light of the 2002 United Nations Development Program report choosing the Imam's government (peace be upon him) as the best country in terms of human rights. The workshop provided the participants with the leadership skills necessary to assume administrative positions. The workshop presented by Dr. Nidaa Al-Yasiri included a number of commandments of Imam Ali and discussed responsibility, leadership principles, respect for human rights, building decisions on advice, fighting financial and administrative corruption, and achieving the higher interests of the state.

Holding Date: 3/31/2021

Workshop link: https://uobasrah.edu.iq/news/2799

ورشة العمل السابعة والخمسون :

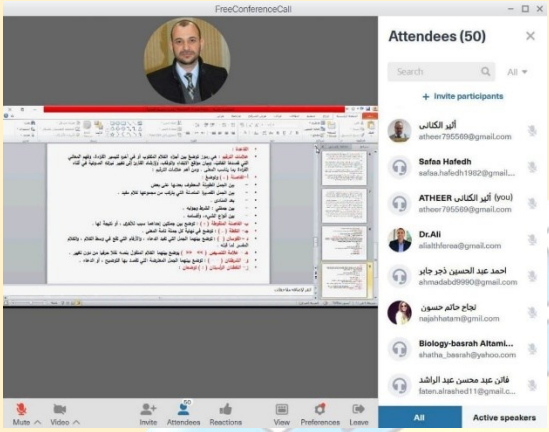

نظم مركز التطوير والتعليم المستمر في جامعة البصرة ورشة عبر الانترنت عن رصانة اللغة العربية.وتهدف الورشة تقويم اللسان عن الخطأ وتصويب كتابة العاملين في الحقل الحكومي والخاص من الخطأ.وتضمنت الورشة التي قدمها الدكتور بهاء شبرم غضيب بعض الموضوعات الإملائية والنحوية منها رسم الهمزة المتوسطة على الألف وعلى الواو والياء ورسم همزة الوصل والقطع والتنوين والالف الفارقة و واو الجماعة.وأوصت الورشة الاكاديميين كافة ان يكونوا على مستوى عال من الثقافة اللغوية في نطقهم وكتابتهم.

تاريخ الانعقاد : 2021/4/4

رابط ورشة العمل :
https://uobasrah.edu.iq/news/2824

The Fifty-Seventh Workshop

The Center for Development and Continuing Education at the University of Basrah organized an online workshop on the sobriety of the Arabic language. The workshop aims to correct the tongue from error and correct the writing of workers in the governmental and private fields from error. The workshop, which was presented by Dr. Bahaa Shubram Ghadeeb, included some spelling and grammatical topics, including drawing the middle hamza on the alif, the waw and the ya, and the drawing of the hamzat al-wasl, the pieces, the tanween, the alif the difference and the waw group. The workshop recommended that all academics have a high level of linguistic culture in their pronunciation and writing.

Holding Date: 4/4/2021

Workshop link: https://uobasrah.edu.iq/news/2824

ورشة العمل الثامنة و الخمسون :

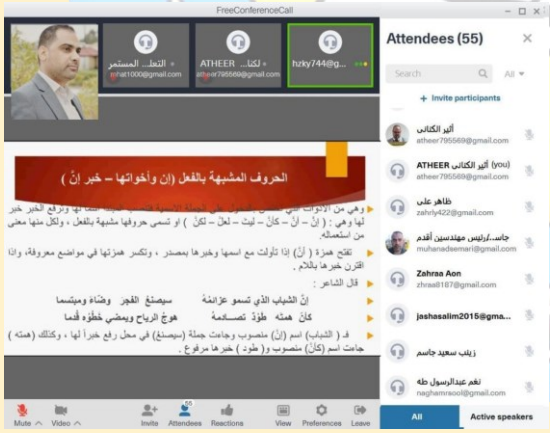

نظم مركز التطوير والتعليم المستمر في جامعة البصرة ورشة عبر الإنترنت عن (الأخطاء الإملائية الشائعة) في ضوء دورة سلامة اللغة العربية التي يقيمها مركز التطوير والتعليم المستمر. وتهدف الورشة لتعريف المشتركين بأهم القواعد الممكنة لتجنب الأخطاء الاملائية والنحوية الشائعة في المخاطبات الرسمية والتواصل الاجتماعي.وتضمنت الورشة التي قدمها التدريسي هيثم زكي عبدالقادر عرض كامل لأهم الأخطاء الشائعة وماهو الصحيح والقاعدة لكل منهم بما يجعل المتدرب يتجاوز الخطأ الاملائي والنحوي بكتابته بيان قواعد كتابة الضاد والظاء و كان وأخواتها و إنّ وأخواتها. نظم مركز التطوير والتعليم المستمر في جامعة البصرة ورشة عبر الإنترنت عن (الأخطاء الإملائية الشائعة) في ضوء دورة سلامة اللغة العربية التي يقيمها مركز التطوير والتعليم المستمر. وتهدف الورشة لتعريف المشتركين بأهم القواعد الممكنة لتجنب الأخطاء الاملائية والنحوية الشائعة في المخاطبات الرسمية والتواصل الاجتماعي.وتضمنت الورشة التي قدمها التدريسي هيثم زكي عبدالقادر عرض كامل لأهم الأخطاء الشائعة وماهو الصحيح والقاعدة لكل منهم بما يجعل المتدرب يتجاوز الخطأ الاملائي والنحوي بكتابته بيان قواعد كتابة الضاد والظاء و كان وأخواتها و إنّ وأخواتها.

تاريخ الانعقاد : 2021/4/4

رابط ورشة العمل : https://uobasrah.edu.iq/news/2825

The Fifty-Eighth Workshop

The Center for Development and Continuing Education at the University of Basrah organized an online workshop on (common misspellings) in light of the Arabic language safety course held by the Center for Development and Continuing Education. The workshop aims to familiarize the participants with the most important possible rules to avoid common spelling and grammatical errors in official correspondence and social communication. He and her sisters and Anna and her sisters. The Center for Development and Continuing Education at the University of Basra organized an online workshop on (common misspellings) in light of the Arabic language safety course held by the Center for Development and Continuing Education. The workshop aims to familiarize the participants with the most important possible rules to avoid common spelling and grammatical errors in official correspondence and social communication. He and her sisters and Anna and her sisters.

Held date: 4/4/2021 **Workshop link: https://uobasrah.edu.iq/news/2825**

ورشة العمل التاسعة والخمسون :

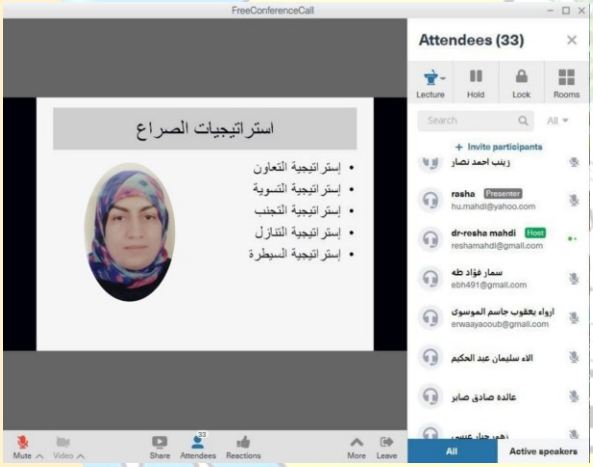

نظم مركز التطوير والتعليم المستمر في جامعة البصرة ورشة عبر الإنترنت عن إدارة الصراع التنظيمي .وتهدف الورشة الى تعريف المشتركين بظاهرة الصراع وكيفية معالجتهوأساليب الصراع التنظيمي ومداخله واستراتيجيات إدارته .وتضمنت الورشة التي قدمتها الدكتورة رشا مهدي صالح شرحاً مفصلاً عن ظاهرة الصراع و معالجة وأساليب الكشف عن الصراع و مداخله و استراتيجيات الصراع التنظيمي .وأوصت الورشة بضرورة تطوير ممارسات مديري المنظمات حول استراتيجيات إدارة الصراع التنظيمي من خلال الدورات التدريبية و ورش العمل.

تاريخ الانعقاد : 2021/4/12

رابط ورشة العمل :
https://uobasrah.edu.iq/news/2870

The Fifty-Ninth Workshop

The Center for Development and Continuing Education at the University of Basrah organized an online workshop on organizational conflict management. The workshop aims to introduce participants to the phenomenon of conflict and how to address it, methods of organizational conflict, its approaches and strategies for its management. The workshop presented by Dr. Rasha Mahdi Saleh included a detailed explanation of the phenomenon of conflict and the treatment and methods of conflict detection, and its interventions and strategies for organizational conflict. The workshop recommended the need to develop the practices of organizational managers on organizational conflict management strategies through training courses and workshops.

Holding Date: 12/4/2021

Workshop link: https://uobasrah.edu.iq/news/2870

ورشة العمل الستون :

نظم مركز التطوير والتعليم المستمر في جامعة البصرة ورشة عبر الإنترنت عن المناهج التربوية أسسها ونظريات بنائها وتطويرها.وتهدف الورشة الى التعريف بأهمية المنهج الدراسي وأسس بناءه ونظريات تطويره.وتضمنت الورشة التي قدمها الدكتور ضرغام سامي عبد الأمير تقديم شرحاً مفصلاً لمفهوم المنهج الدراسي و نظريات بناء المنهج و أسس وعناصر بناء المنهج المدرسي.وأوصت الورشة بضرورة اعداد المنهج الدراسي بشكل يواكب الحداثة والتركيز في بناء المنهج على الجوانب العلمية والوجدانية والإجتماعية لإعداد المواطن الصالح.

تاريخ الانعقاد : 2021/4/12

رابط ورشة العمل : https://uobasrah.edu.iq/news/2877

The Sixtieth Workshop

The Center for Development and Continuing Education at the University of Basrah organized an online workshop on educational curricula, its foundations and theories of its construction and development. The workshop, which was presented by Dr. Dargham Sami Abdel Amir, included a detailed explanation of the concept of the curriculum, the theories of curriculum construction, and the foundations and elements of school curriculum construction. The workshop recommended the necessity of preparing the curriculum in a way that keeps pace with modernity and focusing in building the curriculum on the scientific, emotional and social aspects to prepare a good citizen.

Holding Date: 12/4/2021

Workshop link: https://uobasrah.edu.iq/news/2877

ورشة العمل الحادية والستون :

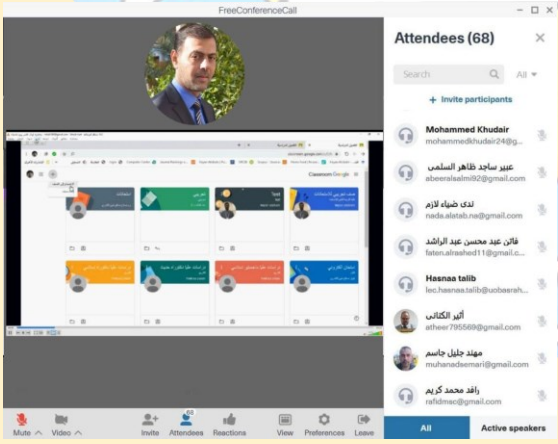

نظم مركز التطوير والتعليم المستمر في جامعة البصرة ورشة عبر الإنترنت عن كيفية انشاء صف إلكتروني باستخدام منصة Google classroom وطرق استخدامات Google form .وتهدف الورشة الى تدريب الأساتذة على كيفية انشاء الصف الإلكتروني وإدارته واستخدام التعليم المتزامن والمباشر عبر المنصات الالكترونية.وتضمنت الورشة التي قدمها التدريسي كيان عبد العزيز مطلق التدريب على تسجيل محاضرة فيديوية و انشاء صف الكتروني وارسال رابط الصف الى الطلبة لغرض الانضمام و إنشاء رابط اجتماع كوكل ميت ثابت للمحاضرات طول السنة و تنظيم استمارة الحضور كيفية اخذ حضور الطلبة .وأوصت الورشة الأساتذة المشاركين بالاستعانة بالفرق التقنية في الكليات ومركز الحاسبة الالكترونية ومركز التطوير والتعليم المستمر في مجال التعليم الالكتروني.

تاريخ الانعقاد : 2021/4/17

رابط ورشة العمل : https://uobasrah.edu.iq/news/2900

The Sixty-First Workshop

The Center for Development and Continuing Education at the University of Basrah organized an online workshop on how to set up an electronic class using the Google classroom platform and the methods of using Google form. Abdul Aziz Mutlaq Training on recording a video lecture and creating an electronic class and sending the class link to students for the purpose of joining and creating a fixed Google Dead meeting link for lectures throughout the year and organizing the attendance form how to take students' attendance. The workshop recommended the participating professors to use the technical teams in colleges and the electronic calculator center and the Center for Development and Continuing Education in the Field of E-Learning.

Holding Date: 4/17/2021

Workshop link: https://uobasrah.edu.iq/news/2900

ورشة العمل الثانية والستون :

نظم مركز التطوير والتعليم المستمر بجامعة البصرة ورشة عن منهجية البحث العلمي بين النظرية والتطبيق باستخدام برنامج ((spss في ضوء الدورة التأهيلية التي يقيمها المركز لخريجي الدراسات العليا من الماجستير والدكتوراه الراغبين في الحصول على رخصة مهنة التدريس . وتهدف الورشة إلى التعريف بكيفية إجراء بحث علمي إبتداء من اختيار الموضوع وانتهاء بالنتائج التي يتم تحقيقها في ضوء الأهداف وباستخدام برنامج spssوتضمنت الورشة التي قدمها الدكتور عامر عبد النبي كيفية تحديد مشكلة البحث واهدافه وفرضياته وحدود البحث وتحديد المصطلحات ومجالات الإستفادة من الدراسات السابقة وصولا الى اتباع مناهج البحث العلمي في مجال الإختصاص واعداد ادوات جمع البيانات واستخلاص استنتاجات البحث في ضوء نتائج البحث والتوصيات والمقترحات فضلاً عن الإشارة الى المصادر وطرائق توثيقها في متن البحث وقائمة المصادر.اما الجانب العلمي فقد شمل تعريف الباحثين ببرنامج الحقيبة الاحصائية للعلوم الإجتماعية spss من بدء الدخول للبرنامج والصفحات الرئيسة وكيفية تسمية المتغيرات ادخال البيانات وصولا الى طرائق إستخدام الوسائل الإحصائية المناسبة لتحليل البيانات وتحقيق الأهداف.

تاريخ الانعقاد : 2021/4/17

رابط ورشة العمل : https://uobasrah.edu.iq/news/2903

The Sixty-Second Workshop

The Center for Development and Continuing Education at the University of Basrah organized a workshop on the methodology of scientific research between theory and application using the (SPSS) program in light of the qualifying course held by the Center for graduates of master's and doctoral studies who wish to obtain a license for the teaching profession. The workshop aims to introduce how to conduct scientific research, starting from choosing the topic and ending with the results that are achieved in the light of the objectives and using the spss program. The workshop, which was presented by Dr. Amer Abdel Nabi, included how to define

the research problem, its objectives, hypotheses, limits of research, define terms and areas of benefit from previous studies, in order to follow scientific research methods in the field of specialization, prepare data collection tools, and draw research conclusions in the light of research results, recommendations and suggestions, as well as referring to the sources, and the methods of documenting them in the body of the research and the list of sources. As for the scientific aspect, it included introducing researchers to the Statistical Portfolio for Social Sciences (SPSS) program from the start of entry to the program and the main pages, how to name the variables, data entry, and the methods of using appropriate statistical means to analyze data and achieve goals.

Holding Date: 4/17/2021

Workshop link: https://uobasrah.edu.iq/news/2903

ورشة العمل الثالثة والستون :

نظم مركز التطوير و التعليم المستمر في جامعة البصرة ورشة عبر الإنترنت عن القياس والتقويم في التربية و التعليم.وتهدف الورشة الى تنمية مهارات التدريسيين في إعداد الأختبارات للطلبة وادراك القياس والتقويم في ظل المستجدات التربوية الحديثة. و تضمنت الورشة التي قدمها الدكتور عامر عبد النبي التعريف بالقياس والتقويم ومعايير الإختبار الجيد ووظائف وانواع الأختبارات التحصيلية والفرق بين التقييم والتقويم وخطوات انشاء وتصحيح الاختبار .وأوصت الورشة بتغيير المفاهيم السائدة عن الأختبارات وإنشاء بنوك للأسئلة تضم أسئلة للأختبارات التحصيلية الإلكترونية لجميع التخصصات يفاد منها في تدريب المتأهلين لشغل مهنة التدريس.

تاريخ الانعقاد : 2021/4/17

رابط ورشة العمل : https://uobasrah.edu.iq/news/2906

The Sixty-Third Workshop

The Center for Development and Continuing Education at the University of Basrah organized an online workshop on measurement and evaluation in education. The workshop aims to develop the skills of teachers in preparing tests for students and understanding measurement and evaluation in light of modern educational developments. The workshop, which was presented by Dr. Amer Abdel Nabi, included a definition of assessment and evaluation, the criteria for a good test, the functions and types of achievement tests, the difference between assessment and assessment, and the steps for creating and correcting a test. The workshop recommended changing the prevailing concepts about the tests and establishing question banks that include questions for the electronic achievement tests for all disciplines that are useful in training those qualified to occupy the teaching profession.

Held date: 4/17/2021

Workshop link: https://uobasrah.edu.iq/news/2906

ورشة العمل الرابعة و الستون :

نظم مركز التطوير والتعليم المستمر في جامعة البصرة ورشة عبر الانترنت عن حقوق الانسان (نظرة في الاساسات والفروع). وتهدف الورشة التي اقامها المركز في ضوء كتاب وزارة التعليم العالي والبحث العلمي قسم التخطيط والدراسات والمتابعة حول كتاب المفوضية العليا لحقوق الإنسان في ضوء برنامج (المدافعين عن حقوق الانسان) تسليط الضوء على الأسس والمرتكزات العقلية لقائمة حقوق الإنسان ومقارنتها بأسس التشريع الإسلامي. وتضمنت الورشة التي قدمها الدكتور احمد جاسم حمود منهج البحث في الاساسات وتقييم المنهج العلمي وأمثله على صحة المنهج و التعريف بأسس حقوق الانسان وقواعدها وأوصت الورشة بضرورة تطوير البحث في هذه المسألة بجهود لجنة من المختصين في ذلك.

تاريخ الانعقاد : 2021/4/17

رابط ورشة العمل : https://uobasrah.edu.iq/news/2910

The Sixty-Fourth Workshop

The Center for Development and Continuing Education at the University of Basrah organized an online workshop on human rights (a look at the foundations and branches). The workshop, which was held by the Center in the light of the book of the Ministry of Higher Education and Scientific Research, Department of Planning, Studies and Follow-up, on the book of the High Commission for Human Rights in the light of the (Defenders of Human Rights) program, aims to shed light on the mental foundations and foundations of the list of human rights and compare it with the foundations of Islamic legislation. The workshop presented by Dr. Ahmed Jassim Hammoud included the research methodology in the foundations, the evaluation of the scientific method and its examples on the validity of the method and the definition of the foundations and rules of human rights. The workshop recommended the need to develop research on this issue with the efforts of a committee of specialists in that field.

Holding Date: 4/17/2021 **Workshop link: https://uobasrah.edu.iq/news/2910**

ورشة العمل الخامسة والستون :

نظمت كلية العلوم بجامعة البصرة ورشة عمل عن انواع الحامض النووي الفايروسي وطريقة الوميض المناعي المتألق .

وتهدف الورشة التي قدمها التدريسي في جامعة بابل الدكتور أمير مزهر هادي التعريف بانواع الفايروسات وتصنيفها حسب الحامض النووي و طرق انتقالها وطريقة الاصابة وتوضيح تقنية الوميض المناعي المتألق وانواعها وكيفية اجراءها وطرق الاستفادة منها .واوصت الورشة باهمية التطرق لبعض انواع العلاجات الفايروسية ومنها اللقاحات، واجراء دورات اخرى عن طرق التشخيص الفايروسي.

تاريخ الانعقاد : 2021/4/18

رابط ورشة العمل : https://uobasrah.edu.iq/news/2912

Sixty-Fifth Workshop

The College of Science at the University of Basrah organized a workshop on the types of viral DNA and the immunofluorescent method. The workshop, which was presented by the lecturer at the University of Babylon, Dr. Amir Mazhar Hadi, aims to introduce the types of viruses and their classification according to DNA, methods of transmission, method of infection, and to clarify the technique of immunofluorescence, its types, how to conduct it and ways to benefit from it. The workshop recommended the importance of addressing some types of viral treatments, including vaccines, and conducting other courses about viral diagnostic methods.

Holding Date: 4/18/2021

Workshop link: https://uobasrah.edu.iq/news/2912

ورشة العمل السادس والستون :

نظم مركز دراسات البصرة والخليج العربي بالتعاون مع قسم النشاطات الطلابية بجامعة البصرة ورشة عمل عن الطرائق الصحية لتلافي الجهد العضلي عند استعمال تطبيقات التعليم الالكتروني. وتضمنت الورشة شرحا للعادات الغير صحية اثناء متابعة منصات وبرامج التعليم كالجلوس غير الصحيح وتأثير اعراضه على العمود الفقري وكيفية التخلص منها وحالات القلق والاضطراب النفسي التي تنتاب الأطفال نتيجة الاستعمال المفرط للأجهزة الالكترونية. ودعت الورشة الى ضرورة ممارسة الرياضة اليومية وأهمية الطب الرياضي في معالجة بعض الحالات المرضية الناتجة.

تاريخ الانعقاد : 2021/4/23

رابط ورشة العمل : https://uobasrah.edu.iq/news/2951

The Sixty-Sixth Workshop

The Basrah and Arabian Gulf Studies Center, in cooperation with the Student Activities Department at the University of Basrah, organized a workshop on health methods to avoid muscular effort when using e-learning applications. The workshop included an explanation of unhealthy habits while following educational platforms and programs, such as incorrect sitting and the effect of its symptoms on the spine and how to get rid of it, and cases of anxiety and psychological disorder that afflict children as a result of excessive use of electronic devices. The workshop called for the necessity of daily exercise and the importance of sports medicine in treating some of the resulting pathological conditions.

Holding Date: 23/4/2021

Workshop link: https://uobasrah.edu.iq/news/2951

ورشة العمل السابع والستون :

نظم مركز دراسات البصرة والخليج العربي في جامعة البصرة ورشة عمل عن آليات لغة الخطاب والعرض في برنامج (الباوبوينت).وتهدف الورشة إلى ايجاد العلاقة التوافقية بين البحوث التقديمية وبرنامج (الباوربوينت) المصنف ضمن برامج (Microsoft office).وتضمنت الورشة دروسا نظرية وعملية في تحليل لغة مخاطبة المتلقين، وكيفية استعمال تطبيقات الباوربوينت.

تاريخ الانعقاد : 2021/4/24

رابط ورشة العمل : https://uobasrah.edu.iq/news/2955

The Sixty-Seventh Workshop

The Basrah and Arabian Gulf Studies Center at the University of Basrah organized a workshop on the mechanisms of speech and presentation language in the (PowerPoint) program. The workshop aims to find a consensual relationship between the presentation research and the (PowerPoint) program classified within the (Microsoft office) programs. The workshop included theoretical and practical lessons in analyzing the language of addressing the recipients, and how to use PowerPoint applications.

Holding Date: 04/24/2021

Workshop link: https://uobasrah.edu.iq/news/2955

ورشة العمل الثامن والستون :

نظمت كلية العلوم بجامعة البصرة ورشة عمل عن استخدام برنامج image J لتحليل الصور والمقاطع النسيجيه.

وتهدف الورشة التي ألقتها الدكتوره سناء جميل ثامر الى توضيح اهميه البرنامج في تحليل الصور العلميه وطريقة استخداماته. وتضمنت الورشه محاور متعدده منها التعريف بالبرنامج وتعريف أدواته وطريقة عرض الصور واسلوب التحليل لنماذج مختلفه من العينات البايلوجيه واسلوب التحليل والحصول على البيانات للتحليل الإحصائي . واوصت الورشه بضروره استخدام برامج تحليل الصور في الابحاث والاطاريح العلميه لاهميتها في اضافة بيانات علميه لدعم نتائج الدراسة ولكنه احد الأساليب الحديثه في البحث العلمي.

تاريخ الانعقاد : 2021/4/25

رابط ورشة العمل : https://uobasrah.edu.iq/news/2958

The Sixty-Eighth Workshop

The College of Science at the University of Basrah organized a workshop on using the image J program to analyze images and tissue sections. The workshop, which was delivered by Dr. Sana Jamil Thamer, aims to clarify the importance of the program in analyzing scientific images and the way it is used. The workshop included several axes, including the definition of the program, the definition of its tools, the method of displaying images, the method of analysis for different models of biological samples, the method of analysis and obtaining data for statistical analysis. The workshop recommended the necessity of using image analysis programs in scientific research and thesis because of its importance in adding scientific data to support the results of the study, but it is one of the modern methods of scientific research.

Holding Date: 4/25/2021

Workshop link: https://uobasrah.edu.iq/news/2958

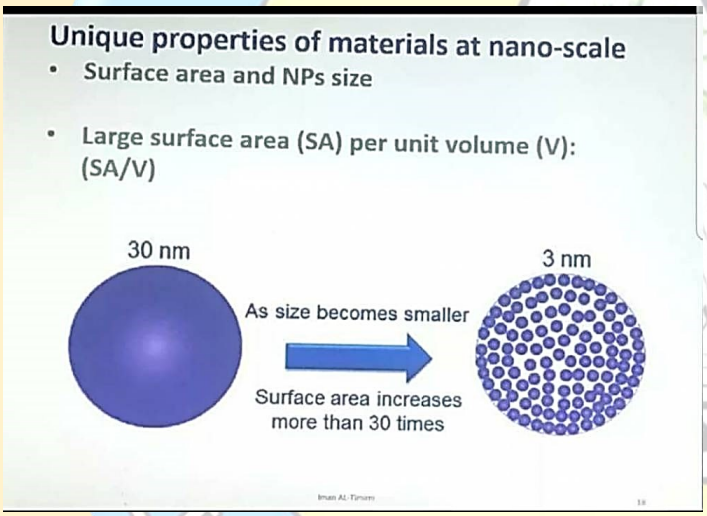

ورشة العمل التاسع والستون :

نظمت كلية العلوم بجامعة البصرة ورشة عبر الانترنت عن تحضير المواد النانوية. وتهدف الورشة التي القاها الدكتور ايمان عبدالله جعفر التدريسية في قسم الكيمياء كلية العلوم تحضير المواد النانوية الفيزيائية والكيمائية واستعمال الطرق الصديقة للبيئة مثل استخدام النباتات و البكتريا والفطريات .وتضمنت الورشة تحضير بعض الجسيمات النانوية مثل الذهب والفضة والتتانيوم والأنابيب الكاربونية النانوية.واوصت الورشة الى ضرورة العمل بالطرق الحديثة للمحافظة الى البيئة من التلوث .

تاريخ الانعقاد : **2021/4/26**

رابط ورشة العمل : https://uobasrah.edu.iq/news/2962

The Sixty-Ninth Workshop

The College of Science at the University of Basrah organized an online workshop on the preparation of nanomaterials. The workshop, which was given by Dr. Iman Abdullah Jaafar, a lecturer in the Department of Chemistry, College of Science, aims to prepare physical and chemical nanomaterials and use environmentally friendly methods such as the use of plants, bacteria and fungi. The workshop included the preparation of some nanoparticles such as gold, silver, titanium and carbon nanotubes. The workshop recommended the necessity of working with modern methods to preserve the environment from pollution.

Holding Date: 4/26/2021

Workshop link: https://uobasrah.edu.iq/news/2962

ورشة العمل السبعون :

نظم مركز التطوير و التعليم المستمر في جامعة البصرة ورشة عمل عبر الإنترنت عن نظرية الذكاءات المتعددة واستراتيجيات التدريس الحديثة المنبثقة منها .وتهدف الورشة تبصير المتدربين بنظرية الذكاءات المتعددة وتمييز أنواع الذكاء ونشاطاتها المتنوعة وتعريفهم بأهم الإستراتيجيات التي انبثقت من كل نوع من انواع الذكاءات.وتضمنت الورشة التي قدمها الدكتور سعد علي زاير تعريف نظرية الذكاءات المتعددة واصولها ومؤسسها و بيان أنواع الذكاءات المتعددة واستراتيجياتها ومنها الذكاء اللغويّ (اللفظيّ) و الذكاء المنطقيّ (الرياضيّ) والذكاء المكانيّ – البصريّ والذكاء الحركيّ (الجسميّ) و الذكاء الموسيقيّ (الإيقاعيّ) وجوانب تطبيقية لكل إستراتيجية مما سبق. وفي النهاية كانت التوصية بضرورة استعمال هذه الإستراتيجيات عند التعليم الصفي مستقبلا لما لها من اهمية في تطوير عملية التدريس.

تاريخ الانعقاد : 2021/4/27

رابط ورشة العمل : https://uobasrah.edu.iq/news/2966

The Seventieth Workshop

The Center for Development and Continuing Education at the University of Basrah organized an online workshop on the theory of multiple intelligences and the modern teaching strategies emanating from it. The workshop, which was presented by Dr. Saad Ali Zayer, included a definition of the theory of multiple intelligences, its origins and founder, and a statement of the types of multiple intelligences and their strategies, including linguistic intelligence (verbal), logical (mathematical), spatio-visual intelligence, kinesthetic intelligence (physical), musical intelligence (rhythmic) and practical aspects of each. strategy from the above. In the end, the recommendation was that these strategies should be used in classroom teaching in the future because of their importance in developing the teaching process.

Holding Date: 27/4/2021

Workshop link: https://uobasrah.edu.iq/news/2966

ورشة العمل الحادي و السبعون :

نظم مركز التطوير والتعليم المستمر في جامعة البصرة ورشة عبر الإنترنت عن مهارات التدريس الجامعي الفعال. و تهدف الورشة الى تمكين التدريسيين الجدد والمستمرين في الخدمة من استعمال مهارات التدريس الجامعي اللازمة بفعالية واتقان من حيث توزيعها الطبيعي على ثلاثة مجالات منها مجال التخطيط ومجال التنفيذ ومجال التقويم ولكل مجال منها مهاراته الخاصة التي ينبغي على التدريسي امتلاكها ليكون تدريسه مجديا وذا فعالية وتاثيرات إيجابية في رفع مستويات تحصيل الطلبة ومعارفهم المتنوعة. و تضمنت الورشة التي قدمها الدكتور سعد علي زاير تعليم التدريسيين الجدد والمستمرين على الخدمة

كيفية امتلاك مهارات التدريس بمجالاتها الثلاث كمهارات التهيئة والتمهيد وصياغة الاهداف واستعمال الطرائق التدريسية الملائمة واختيار الوسائل التعليمية ومهارات الغلق وانواع الأختبارات الشفوية و التحريرية والتي تقسم الى مقالية وموضوعية مع اعطاء امثلة تطبيقية لكل مهارة منها.

تاريخ الانعقاد : 2021/4/27

رابط ورشة العمل : https://uobasrah.edu.iq/news/2967

The seventy-First Workshop

The Center for Development and Continuing Education at the University of Basrah organized an online workshop on effective university teaching skills. The workshop aims to enable the new and continuing teaching staff to use the necessary university teaching skills effectively and proficiently in terms of their natural distribution over three areas, including the field of planning, the field of implementation and the field of evaluation. Raising the levels of students' achievement and their diverse knowledge. The workshop, which was presented by Dr. Saad Ali Zayer, included teaching new and continuing teaching staff how to possess teaching skills in its three fields, such as preparation and preparation skills, formulation of objectives, use of appropriate teaching methods, selection of teaching aids, closing skills, and types of oral and written tests, which are divided into essay and objective, with practical examples for each.

Holding Date: 27/4/2021

Workshop link: https://uobasrah.edu.iq/news/2967

ورشة العمل الثاني و السبعون :

نظم مركز التطوير والتعليم المستمر في جامعة البصرة ورشة عبر الإنترنت عن اخلاقيات مهنة التدريس .وتهدف الورشة إلى تمكين التدريسيين الجدد والمستمرين في الخدمة من الإلتزام بأخلاقيات مهنة التدريس الجامعي اللازمة وادائها بما يناسب الشرائع السماوية والإنسانية واستناداً الى ما تمليه المؤسسات التعليمية.وتضمنت الورشة التي قدمها الدكتور سعد علي زاير طرح عدد من صفات التدريسي الجامعي او المعلم عموما مما تم استنباطه من أدبيات التربية وعلم النفس والكتب الأخلاقية وتطرق الى أهم أخلاقيات التدريسي الجامعي من خلال تدريسه في الصف او تعامله مع الطلبة او مع الزملاء او مع الإدارة.

تاريخ الانعقاد : 2021/4/30

رابط ورشة العمل : https://uobasrah.edu.iq/news/2985

The Seventy-Second Workshop

The Center for Development and Continuing Education at the University of Basra organized an online workshop on the ethics of the teaching profession. The workshop aims to enable the new and continuing teaching staff to abide by the ethics of the university teaching profession

necessary and to perform it in a manner that suits the divine and human laws and based on the dictates of educational institutions. The workshop presented by Dr. Saad Ali Zayer included a number of characteristics of the university teaching staff or the teacher in general, from what was deduced from the literature of education, psychology and ethical books, and he touched on the most important ethics of university teaching through his teaching in the classroom or his dealings with students, colleagues or with the administration.

Holding Date: 4/30/2021

Workshop link: https://uobasrah.edu.iq/news/2985

ورشة العمل الثالث والسبعون :

نظم مركز التطوير والتعليم المستمر في جامعة البصرة ورشة عبر الإنترنت عن القيادة الادارية.وتهدف الورشة التي هي جزء من دورة المهارات القيادية هُو تسليط الضوء بشكل مركز على ابرز المفاهيم والخصائص و التوجهات الحديثة للقيادة الإدارية مدعومة بأمثلة واقعية من اجل اكساب المشاركين في الدورة المهارات والقدرات القيادية اللازمة للقيام بأعمالهم ومهامهم وأنجازها بشكل كفء وفعال وتضمنت الورشة التي قدمها الدكتور عباس عبدالحميد مفهوم القيادة الإدارية وأهميتها في المنظمات على اختلاف أنواعها بالتفصيل وبشكل واضح ودقيق بالأمثلة الواقعية مبيناً أوجه الشبه والاختلاف بين القيادة والادارة والمهارات الإدارية و أنواعها وكيفية استثمارها من المديرين و ابرز الصفات التي يتمتع بها القائد و أمثلة على الشخصية القيادية المؤثرة مستمدة من الحاضر والماضي ومن بيئات وثقافات مختلفة.

تاريخ الانعقاد : 2021/5/1

رابط ورشة العمل : https://uobasrah.edu.iq/news/2994

The Seventy-Third Workshop

The Center for Development and Continuing Education at the University of Basrah organized an online workshop on administrative leadership. necessary to carry out their work and tasks and accomplish them in an efficient and effective manner. The workshop presented by Dr. Abbas Abdel Hamid included the concept of administrative leadership and its importance in organizations of all kinds in detail, clearly and accurately with realistic examples, Indicating the similarities and differences between leadership and management and administrative skills and their types and how to invest them from managers and the most prominent qualities that a leader has, giving examples of the influential leadership personality drawn from the present and the past and from different environments and cultures.

Holding Date: 1/5/2021

Workshop link: https://uobasrah.edu.iq/news/2994

ورشة العمل الرابع و السبعون :

نظم مركز التطوير والتعليم المستمر في جامعة البصرة ورشة عبر الإنترنت عن فهم النفس والتعامل مع الاخرين وتهدف الورشة التي هي جزء من دورة المهارات القيادية تمكين المشاركين من المهارات الإدارية والقيادية الضرورية و تدريب المشاركين على كيفية التأثير في السلوك البشري و فن قيادة الاخرين و انجاز العمل بكفاءة و فاعلية وتعزيز التحفيز والمبادرة والابتكار والثقة بالنفس للارتقاء بالأداء المؤسساتي.وتضمنت الورشة التي قدمتها الدكتورة نداء محمد باقر شرح نظرية الهيمنة الدماغية ومقياس هيرمان والتعرف على الشخصيات من خلال السلوك الناتج عن أنواع التفكير المسيطر كما تضمنت تعريف القيادة وأهميتها والقائد وما الفرق بين القيادة والإدارة.

تاريخ الانعقاد : 2021/5/2

رابط ورشة العمل : https://uobasrah.edu.iq/news/2995

The Seventy-Fourth Workshop

The Center for Development and Continuing Education at the University of Basrah organized an online workshop on understanding self and dealing with others The workshop, which is part of the leadership skills course, aims to empower participants with the necessary managerial and leadership skills and train participants on how to influence human behavior and the art of leading others, accomplish work efficiently and effectively, and enhance motivation, initiative, innovation and self-confidence to improve institutional performance. The workshop, presented by Dr. Nidaa Muhammad Baqer, included an explanation of the theory of brain dominance and the Hermann scale, and the identification of personalities through the behavior resulting from the types of dominant thinking. It also included the definition of leadership and its importance, the leader, and the difference between leadership and management.

Holding Date: 2/5/2021

Workshop link: https://uobasrah.edu.iq/news/2995

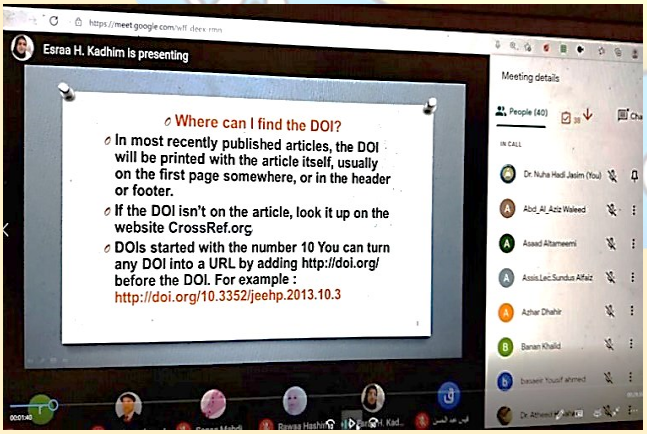

ورشة العمل الخامس والسبعون :

اقامت كلية الصيدلة وبالتعاون مع كلية الهندسة في جامعة البصرة ورشة عمل بعنوان (معرف الوثائق الرقمية) بمشاركة باحثين ومختصين. وتضمنت الورشة محاضرة للتدريسية في كلية الهندسة الدكتورة نهى هادي جاسم تضمنت مقدمة عن digital object identifier واختصاره DOI واهم استخدامات نظام معرفات الوثائق الرقمية وكيفية العثور على الوثائق من المعرف الرقمي واهمية معرفات الوثائق الرقمية DOIكما تطرقت المحاضرة لطرق الحصول على معرف الوثائق الرقمية

DOIهدفت الورشة الى حث الباحثين على انشاء رقم تعريفي لجميع الوثائق التي تنشر على شبكة الانترنت والمتعلقة بهم من مقالات و محاضرات لضمان حقوق النشر وحماية الملكية الفكرية.

تاريخ الانعقاد : 2021/5/2

رابط ورشة العمل : https://uobasrah.edu.iq/news/2996

The Seventy-Fifth Workshop

The College of Pharmacy, in cooperation with the College of Engineering at the University of Basrah, held a workshop entitled (Digital Document Identifier) with the participation of researchers and specialists. The workshop included a lecture by Dr. Noha Hadi Jassim, a lecturer at the College of Engineering, which included an introduction to the digital object identifier and its acronym DOI and the most important uses of the digital document identifier system and how to find documents From the digital identifier and the importance of DOI digital document identifiers. The lecture also touched on ways to obtain a DOI digital document identifier. The workshop aimed to urge researchers to create an identification number for all documents published on the Internet and what is related to them from articles and lectures to ensure copyright and intellectual property protection

Holding Date: 2/5/2021

Workshop link: https://uobasrah.edu.iq/news/2996

ورشة العمل السادس والسبعون :

نظم مركز التطوير والتعليم المستمر في جامعة البصرة ورشة عبر الإنترنت عن أساسيات إدارة الجودة الشاملة. وتهدف الورشة التي هي جزء من دورة المهارات القيادية غرس مفاهيم إدارة الجودة الشاملة وتقديم الفرص للتحاور ومناقشة المواضيع المتعلقة بالجودة والمساعدة في إنشاء خلفية وفكر إيجابي لتحقيق نتائج وأداء أفضل وتشجيع ومراعاة وتبنى إستخدام أفضل التطبيقات بما يتناسب مع مناخ البيئة المحلية.وتضمنت الورشة التي قدمتها الدكتورة عروبة رشيد علي شرحاً مفصلاً عن مقدمة عامة عن إدارة الجودة و التركيز على الزبائن و إدارة موارد بشرية متميزة وعمليات فعالة و أخطاء شائعة عند تطبيق الجودة ودور القيادة والتحسين والتطوير المستمر و إدارة التغيير.

تاريخ الانعقاد : 2021/5/2

رابط ورشة العمل : https://uobasrah.edu.iq/news/3003

The Seventy-Sixth Workshop

The Center for Development and Continuing Education at the University of Basra organized an online workshop on the basics of total quality management. The workshop, which is part of the leadership skills course, aims to instill the concepts of total quality management, provide opportunities for dialogue and discuss issues related to quality, and help create a background and positive thinking to achieve better results and performance, and encourage, take into account and adopt the use of the best applications in line with the climate of the local environment. The workshop presented by Dr. Orouba included Rashid Ali provides a detailed

explanation of a general introduction to quality management, customer focus, distinguished human resources management, effective processes, common mistakes when applying quality, leadership role, improvement, continuous development, and change management.

Holding Date: 2/5/2021

Workshop link: https://uobasrah.edu.iq/news/3003

ورشة العمل السابع والسبعون :

نظم مركز التطوير والتعليم المستمر في جامعة البصرة ورشة عبر الانترنت عن قانون إنضباط موظفي الدولة والقطاع العام رقم 14 لسنة 1991.وتهدف الورشة التي هي جزء من دورة المهارات القيادية تعريف الموظفين بالأحكام والمبادئ التي جاء بها قانون إنضباط موظفي الدولة والقطاع العام وبصورة خاصة الحقوق والواجبات والعقوبات المقررة على المخالفات الوظيفية والتحقيق الإداري.و تضمنت الورشة التي قدمتها التدريسية اعتدال عبد الباقي يوسف بيان حقوق الموظفين وفقا لقانون إنضباط موظفي الدولة والقطاع العام والواجبات الايجابية التي يجب على الموظف القيام بها قانونا والواجبات السلبية التي يجب على الموظف الإمتناع عنها قانونا وكذلك القاء الضوء على دليل الصلاحيات الادارية والعلمية لعمداء الكليات والمعاهد في الجامعات العراقية والصلاحيات الإدارية والعلمية لمعاوني العميد في الجامعات والصلاحيات الإدارية والعلمية لرؤوساء الأقسام والفروع في الجامعات.

تاريخ الانعقاد : 2021/5/2

رابط ورشة العمل : https://uobasrah.edu.iq/news/3004

The Seventy-Seventh Workshop

The Center for Development and Continuing Education at the University of Basrah organized an online workshop on the Discipline of State and Public Sector Employees Law No. 14 of 1991. The workshop, which is part of the leadership skills course, aims to familiarize employees with the provisions and principles set forth in the Law on Discipline of State and Public Sector Employees, in particular rights, duties and penalties Assessed on functional violations and administrative investigation. The workshop, which was presented by the teacher, Etidal Abdel-Baqi Youssef, included a statement of the rights of employees in accordance with the Law of Discipline of State and Public Sector Employees, the positive duties that the employee must legally perform, and the negative duties that the employee must legally refrain from. As well as shedding light on the guide to the administrative and scientific powers of the deans of colleges and institutes in Iraqi universities, the administrative and scientific powers of the dean's assistants in universities, and the administrative and scientific powers of heads of departments and branches in universities.

Holding Date: 2/5/2021

Workshop link: https://uobasrah.edu.iq/news/3004

ورشة العمل الثامن و السبعون :

نظم مركز ابن سينا للتعليم الالكتروني وبالتعاون مع كلية الفنون الجميلة بجامعة البصرة ورشة تطويرية عن كيفية إستعمال أجهزة التسجيل الصوتي المتطورة في تسجيل المحاضرات العلمية بمشاركة مجموعة من التدريسيين. وتهدف الورشة التي ادارها الدكتور حسن طالب جنزي والباحث حيدر جعفر الدغلاوي الى ضمان فاعلية وكفاءة تسجيل الصوت باستعمال أجهزة و معدات متطورة من اجل انشاء محاضرات الكترونية للطلبة اكثر جودة. وتضمنت الورشة دروسا عملية في استعمال انظمة التسجيل كالمكسر واللواقط والهيتفونات و آلية مزج الاجهزة وعمليات المكساج والمونتاج بأحدث برامج التقطيع والفلترة الصوتية .

تاريخ الانعقاد : 2021/5/5

رابط ورشة العمل : https://uobasrah.edu.iq/news/3038

The Seventy-Eighth Workshop

The Ibn Sina Center for E-Learning, in cooperation with the College of Fine Arts at the University of Basrah, organized a development workshop on how to use advanced audio recording devices to record scientific lectures, with the participation of a group of teachers. The workshop, which was moderated by Dr. Hassan Taleb Janzi and researcher Haider Jaafar Al-Daghlawi, aims to ensure the effectiveness and efficiency of sound recording by using advanced devices and equipment in order to create more quality electronic lectures for students. The workshop included practical lessons in the use of recording systems such as mixers, locomotives, telephones, the mechanism of mixing devices, mixing and montage operations with the latest cutting and audio filtering programs.

Holding Date: 5/5/2021

Workshop link: https://uobasrah.edu.iq/news/3038

ورشة العمل التاسع والسبعون :

نظم قسم شؤون الأقسام الداخلية في جامعة البصرة ورشة عمل عن كيفية تفادي ومعالجة العنف الاسري.وتهدف الورشة التي حاضرت فيها اخصائية العلوم التربوية والارشادية الدكتور هناء عبد النبي العبادي الى تأهيل المشرفات العاملات في اقسام سكن الطالبات على كيفية التعامل مع انعكاسات ظاهرة التعنيف الاسري لدى الطالبات المقيمات. وتطرقت الورشة الى النظريات العلمية الحديثة في تفسير العنف وتحليل اسبابه المباشرة وغير المباشرة وكيفية ادارة الجلسات العلاجية التي تخفف من انعكاسات الظاهرة وتوفير الدعم المعنوي والنفسي للطالبات لرفع كفاءتهن وتحصيلهن الدراسي وكيفية شغل مكان الأسرة عند غيابها .

تاريخ الانعقاد : 2021/5/7 رابط ورشة العمل: https://uobasrah.edu.iq/news/3045

The Seventy-Ninth Workshop

The Department of Internal Affairs at the University of Basrah organized a workshop on how to avoid and treat domestic violence. The workshop, which was attended by the specialist in educational and guidance sciences, Dr. Hanaa Abdel Nabi Al-Abadi, aims to rehabilitate the female supervisors working in the female student housing departments on how to deal with the repercussions of the phenomenon of domestic violence among female resident students. The workshop dealt with modern scientific theories in explaining violence, analyzing its direct and indirect causes, and how to manage therapeutic sessions that mitigate the repercussions of the phenomenon, provide moral and psychological support for students to raise their efficiency and academic achievement, and how to take the place of the family when it is absent.

Held date: 7/5/2021

Workshop link: https://uobasrah.edu.iq/news/3045

ورشة العمل الثمانون :

نظم مركز دراسات البصرة والخليج العربي بجامعة البصرة وبالتعاون مع كلية التربية الأساسية بجامعة المثنى ورشة عبر الانترنيت عن علم اللغة النفسي وموجهات الخطاب في تمني الشهادة عند الإمام علي (ع). وتهدف الورشة التي أدارها الدكتور عباس عبد العزيز صيهود والدكتور علي عواد ميز الى تحليل خطاباته (ع) في ركن الجهاد وطلب الشهادة في سبيل الله .وعرضت الورشة تحليلا لمجموعة من أقوال الإمام علي المأثورة وخطبه في المسلمين في باب تمني الشهادة والسعي إليها. نظم مركز ابن سينا للتعليم الالكتروني وبالتعاون مع كلية الفنون الجميلة بجامعة البصرة ورشة عمل عن تصميم انموذج تعليمي لانتاج محاضرة علمية لموقع المساقات الضخمة مفتوحة المصدر (MOOC).وتهدف الورشة الى محاولة مواكبة تحوّلات عولمة التعليم العالي في اشراك عدد هائل من الطلبة في المحتوى الرقمي لا يمكن للمؤسسات التقليدية استيعابه.وتضمنت الورشة التي قدمها الدكتور عدي بشير عيسى والباحث حيدر جعفر الدغلاوي عمل مقدمة وملخص للمادة العلمية (المحاضرات) واتاحة المقررات الالكترونية المفتوحة واسعة الانتشار عبر الانترنيت (المنهاج) لكل الراغبين من دون الطلبة دون اشتراط توفر المهارات، فضلا عن ادارة النشاطات التقييمية .

تاريخ الانعقاد : 2021/5/12

رابط ورشة العمل : https://uobasrah.edu.iq/news/3066

The Eightieth Workshop

The Center for Studies of Basra and the Arabian Gulf at the University of Basrah, in cooperation with the College of Basic Education at the University of Al-Muthanna, organized an online workshop on psycholinguistics and discourse guidelines in wishing for martyrdom with Imam

Ali (peace be upon him). The workshop, which was moderated by Dr. Abbas Abdel Aziz Saihoud and Dr. Ali Awad Mayz, aims to analyze his speeches (peace be upon him) in the corner of jihad and the request for martyrdom for the sake of God. The workshop presented an analysis of a group of Imam Ali's sayings and sermons in the chapter on wishing and striving for martyrdom. The Ibn Sina Center for E-Learning, in cooperation with the College of Fine Arts at the University of Basra, organized a workshop on designing an educational model to produce a scientific lecture for the MOOC website. The workshop aims to try to keep pace with the transformations of the globalization of higher education in involving a huge number of students in digital content that traditional institutions cannot absorb. The workshop, which was presented by Dr. Uday Bashir Issa and researcher Haider Jaafar Al-Daghlawi, included an introduction and a summary of the scientific material (lectures) and the availability of widespread open electronic courses via the Internet (curriculum) for all those wishing without the students without requiring the availability of skills, as well as the management of assessment activities.

Holding Date: 12/5/2021

Workshop link: https://uobasrah.edu.iq/news/3066

ورشة العمل الحادي والثمانون :

نظمت كلية العلوم بجامعة البصرة ورشة عمل بعنوان مايكروسوفت وورد: تقنيات مفيدة واخطاء شائعة.وهدفت الورشة تعريف المشاركين الى استعمال بعض المهارات المتعددة التي يوفرها التطبيق وتعريف المستخدمين بآلية استعمالها و توظيفها في العمل .وتضمنت الورشة التي حاضرت فيها التدريسية ايناس عوني مهدي كيفية استعمال بعض تقنيات وتطبيقات مايكروسوفت وورد التي تساهم في تسريع وقت الانجاز وتقليل الجهد.

تاريخ الانعقاد : 2021/5/25

رابط ورشة العمل :

https://uobasrah.edu.iq/news/3088

The Eighty-First Workshop

The College of Science at the University of Basrah organized a workshop entitled Microsoft Word: Useful Techniques and Common Mistakes. The workshop aimed to introduce participants to the use of some of the multiple skills provided by the application and to familiarize users with the mechanism of their use and employment. The workshop, which was lectured by the teacher, Enas Awni Mahdi, included how to use some Microsoft Word techniques and applications that contribute to accelerating completion time and reducing effort.

Held date: 25/5/2021

Workshop link: *https://uobasrah.edu.iq/news/3088*

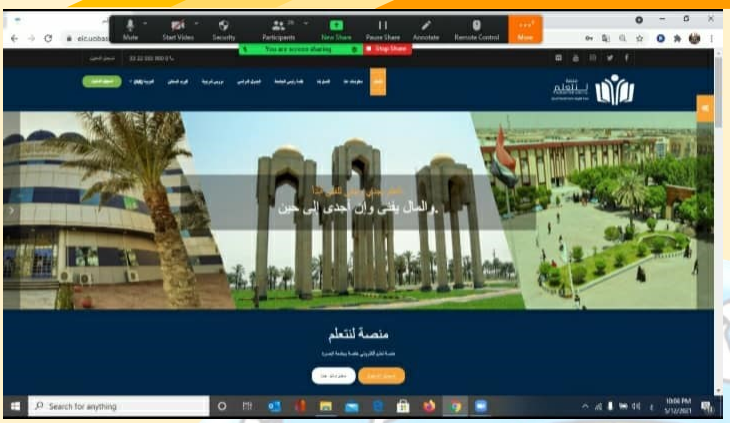

ورشة العمل الثاني والثمانون :

نظم مركز ابن سينا للتعليم الالكتروني بجامعة البصرة ورشة عمل عن كيفية استعمال منصة الجامعة للتعليم الالكتروني (لنتعلم) بمشاركة كلية علوم الحاسوب وتكنولوجيا المعلومات وعدد من كليات المجموعة الطبية .وهدفت الورشة التي ادارها مدير المركز الدكتور عدي بشير عيسى إلى التعريف بأمكانيات المنصة المتنوعة لاستخدامها في التعليم الالكتروني وتزويد ودعم التدريسيين بالمهارات الفنية الاحترافية اللازمة للتعامل مع المنصة .وتضمنت الورشة دروساً عملية في شرح المميزات الأساسية لاضافة المواد الدراسية وادارة الفعاليات في المنصة وخطوات إجراء الاختبارات الالكترونية وتسليم الواجبات والتصحيح الالكتروني.

تاريخ الانعقاد : 2021/5/25

رابط ورشة العمل : https://uobasrah.edu.iq/news/3089

The Eighty-Second Workshop

The Ibn Sina Center for E-Learning at the University of Basrah organized a workshop on how to use the university's e-learning platform (to learn) with the participation of the College of Computer Science and Information Technology and a number of faculties of the medical group. The workshop, which was moderated by the Director of the Center, Dr. Uday Bashir Issa, aimed to introduce the various capabilities of the platform to be used in e-learning and to provide and support teachers with the professional technical skills necessary to deal with the platform. The workshop included practical lessons explaining the basic features of adding study materials, managing events on the platform, and steps for conducting electronic tests, handing in assignments, and electronic correction.

Held date: 25/5/2021

Workshop link: https://uobasrah.edu.iq/news/3089

ورشة العمل الثالث والثمانون :

نظمت كلية القانون في جامعة البصرة ورشه عن اجراءات التقاضي في الجرائم الاسرية.وهدفت الورشة الى بيان اهمية الاسرة في المجتمع ومدى اهتمام المشرع العراقي بها.وتضمنت الورشة التي حاضرت فيها التدريسية ساميه عبدالرزاق الى ايضاح اهم صور العنف الاسري التي ترتكب من قبل احد افراد الاسرة والاعتداء ضد الاخر , وعرجت الورشة الى تعريف اهم الاجراءات القانونية التي تتخذ في حالات حصول العنف الاسري وتعريف افراد المجتمع بذلك.

تاريخ الانعقاد : 2021/5/27

رابط ورشة العمل : https://uobasrah.edu.iq/news/3107

The Eighty-Third Workshop

The College of Law at the University of Basrah organized a workshop on litigation procedures in family crimes. The workshop aimed to demonstrate the importance of the family in society and the extent of the Iraqi legislator's interest in it. against the other, and the workshop focused on defining the most important legal measures taken in cases of domestic violence and informing members of society of that.

Held date: 27/5/2021

Workshop link: https://uobasrah.edu.iq/news/3107

ورشة العمل الرابع والثمانون :

نظمت كلية الطب البيطري بجامعة البصرة ورشة الكترونية عن (استخدام الرابط الثابت في منصة كوكل ميت في التعليم الالكتروني).وهدفت الورشة الى استخدام منصه (Google meet) لغرض التعليم الالكتروني التفاعلي والاستفادة من مميزات المنصة في التعليم الجامعي وخصوصاً في ظل جائحة كورونا و تاثيره على التعليم في الوقت الراهن.وتضمنت الورشة التي حاضر فيها الدكتور فراس علي شرح عن استخدام مميزات الكوكل ميت كتسجيل المحاضرة للاستفادة منها لاحقا واستخدام اللوحة البيضاء لغرض شرح وتوضيح بعض المعلومات خلال المحاضرة الإلكترونية. واوصت الورشة باستخدام كوكل ميت والاستفادة من خصائصه والبحث عن اضافات اخرى لادراجها في الاجتماع لغرض تطوير التعليم العالي الإلكتروني.

تاريخ الانعقاد : 2021/5/30

رابط ورشة العمل : https://uobasrah.edu.iq/news/3124

The Eighty-Fourth Workshop

The College of Veterinary Medicine at the University of Basrah organized an electronic workshop on (using the permalink in the Google Dead platform in e-learning). Education at the present time. The workshop in which Dr. Firas Ali lectured included an explanation of the use of the features of the dead Google, such as recording the lecture to benefit from it later and using the white board for the purpose of explaining and clarifying some information during the electronic lecture. The workshop recommended using a dead Google, benefiting from its features, and searching for other additions to be included in the meeting for the purpose of developing electronic higher education.

Held date: 30/5/2021

Workshop link: https://uobasrah.edu.iq/news/3124

ورشة العمل الخامس والثمانون :

نظمت كلية العلوم بجامعة البصرة ورشة عمل عن خطوات تطبيق تقنية المعالجة النباتية .وتهدف الورشة الى التعريف بهذه التقنية ودراسة الجدوى الاقتصادية لتطبيقها في المناطق الملوثة.وتضمنت الورشة التركيز على اهداف المعالجة واهم الايجابيات والسلبيات والميكانيكيات التي يعتمدها النبات في تخليص البيئة من الملوثات والاشارة الى خطوات تصميم التجربة المختبرية وتجربة البيوت الزجاجية والحقلية.

تاريخ الانعقاد : 2021/5/31

رابط ورشة العمل :https://uobasrah.edu.iq/news/3134

The Eighty-Fifth Workshop

The College of Science at the University of Basrah organized a workshop on the steps of applying the phytoremediation technology. The workshop aims to introduce this technology and study the economic feasibility of applying it in polluted areas. The workshop included focusing on the treatment goals and the most important pros and cons and mechanics adopted by the plant in ridding the environment of pollutants and referring to the steps of designing the laboratory experiment and the experiment of greenhouses and field.

Held date: 05/31/2021

Workshop link: https://uobasrah.edu.iq/news/3134

ورشة العمل السادس والثمانون :

نظم مركز تكنولوجيا المعلومات والإتصالات في جامعة البصرة ورشة عمل عن ادخال بيانات الموظفين في الجامعة.وتهدف الورشة لتسليط الضوء على اخر المستحدثات لاكمال قاعدة بيانات نظام متكاملة من خلال نظام (H.R)لتخزين بيانات الموظفين.وتضمنت الورشة آلية ادخال بيانات موظفي الجامعة الذين يتراوح اعدادهم ما بين ٧٥٠٠ الى ٨٠٠٠ موظف فضلا عن موظفي العقود والاجور اليومية مما تطلب تكوين قاعدة بيانات متكاملة لجميع الموظفين.

تاريخ الانعقاد : 2021/6/9

رابط ورشة العمل : https://uobasrah.edu.iq/news/3188

The Eighty-sixth Workshop

The Information and Communication Technology Center at the University of Basrah organized a workshop on employee data entry at the university. The workshop aims to shed light on the latest developments to complete an integrated system database through the (H.R.) system for storing employee data. The workshop included a mechanism for entering data for university employees whose numbers range between 7500 to 8000 employees, as well as contract employees and daily wages, which required the formation of an integrated database for all employees.

Held date: 9/6/2021

Workshop link: https://uobasrah.edu.iq/news/3188

ورشة العمل السابع و الثمانون :

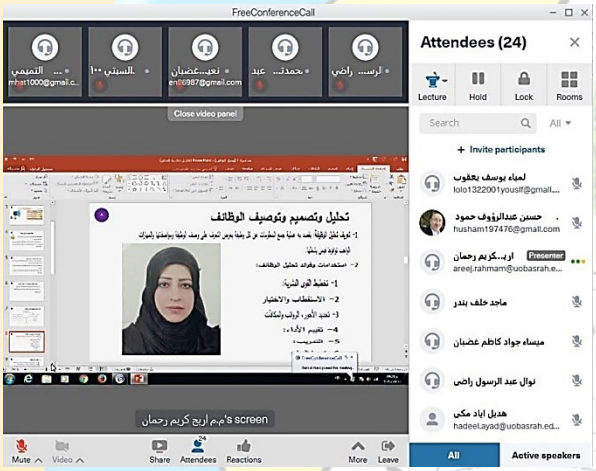

نظم مركز التطوير والتعليم المستمر في جامعة البصرة ورشة عبر الإنترنت عن مفهوم الاستقطاب والاختيار . وتهدف الورشة التي هي جزء من دورة تدريبية في إدارة الموارد البشرية هُو التعرف على مفهوم الاستقطاب واهميته ومصادره و التعرف على مفهوم الاختيار وطرقه ومفهوم التوظيف ومفهوم الأجور وكيفية تصميمها.وتضمنت الورشة التي قدمتها التدريسية اريج كريم رحمان التعرف على مفهوم الاستقطاب باعتباره العملية الأولى في عملية إدارة الموارد البشرية من خلال استقطاب الافراد لتوظيفهم في المنظمة واهم مصادر الاستقطاب الداخلية والخارجية و الاختيار والعملية الثانية بعد عملية الاستقطاب وهي اختيار الافراد المرشحين للوظائف بحسب الاختصاصات والمؤهلات المطلوبة.وأوصت الورشة بضرورة تمكين المشترك من معرفة كيفية إجراء عملية الاستقطاب واهم القواعد والاسس اللازمة له و كيفية الحصول على المورد البشري.

تاريخ الانعقاد : 2021/6/9

رابط ورشة العمل : https://uobasrah.edu.iq/news/319

The Eighty-seventh Workshop

The Center for Development and Continuing Education at the University of Basrah organized an online workshop on the concept of polarization and selection. The aim of the workshop, which is part of a training course in human resource management, is to identify the concept of polarization, its importance and its sources, and to identify the concept of selection, its methods, the concept of employment, the concept of wages and how to design them. The workshop, which was presented by the teacher, Areej Karim Rahman, included identifying the concept of polarization as the first process in the human resource management process by attracting individuals to be hired in the organization. The workshop recommended the necessity of enabling the participant to know how to conduct the recruitment process, the most important rules and foundations necessary for it, and how to obtain the human resource.

Holding Date: 9/6/2021 **Workshop link: https://uobasrah.edu.iq/news/3192**

ورشة العمل الثامن والثمانون :

نظم مركز التطوير والتعليم المستمر في جامعة البصرة ورشة عبر الانترنت عن كورونا والفطر الفتاك .وتهدف الورشة الى توعية المشاركين لحجم خطورت المرض وتثقيفهم بمعلومات حول مستوى الرعب المنتشر للاصابة الفطرية .وتضمنت الورشة التي قدمتها الدكتورة وصال عودة حسن الحلفي عدة مفاهيم منها مقدمة عن عالم الفطريات و انواعها وماهية الفطر الاسود و معيشته وشكله وماذا يسبب وماهي انواع الاصابات واعراض الاصابة والظروف المناسبة لغزو المرض وسبب مرافقتة لكوفيد-19 كما تتناول تشخيصه مختبريا الى جانب علاجه. وفي النهاية كانت التوصية بضرورة الاهتمام بالنظافة والتعقيم الشخصي الى جانب عدم الاستخدام المفرط والذاتي للمضادات من دون استشارة الطبيب المختص وتناول الغذاء الصحي فضلا عن الانتباه للاعراض الغريبة والتوجه الى المستشفى باسرع وقت.

تاريخ الانعقاد : 2021/6/9

رابط ورشة العمل : https://uobasrah.edu.iq/news/3195

The Eighty- Eighth Workshop

The Center for Development and Continuing Education at the University of Basrah organized an online workshop on Corona and the deadly fungus. The workshop aims to educate the participants about the magnitude of the danger of the disease and educate them about the level of fear spread for fungal infection. The workshop presented by Dr. Wesal Odeh Hassan Al-Halfi included several concepts, including an introduction to the world of fungi and their types, the nature of the black fungus, its livelihood, its form, what causes and what types of injuries and symptoms of infection and appropriate conditions to invade the disease and cause it to accompany COVID-19, it also deals with its laboratory diagnosis as well as its treatment. In the end, the recommendation was the need to pay attention to personal hygiene and sterilization, as well as not to excessive and self-use of antibiotics without consulting a specialist doctor and to eat healthy food, as well as to pay attention to strange symptoms and go to the hospital as soon as possible.

Holding Date: 9/6/2021

Workshop link: https://uobasrah.edu.iq/news/3195

ورشة العمل التاسع والثمانون:

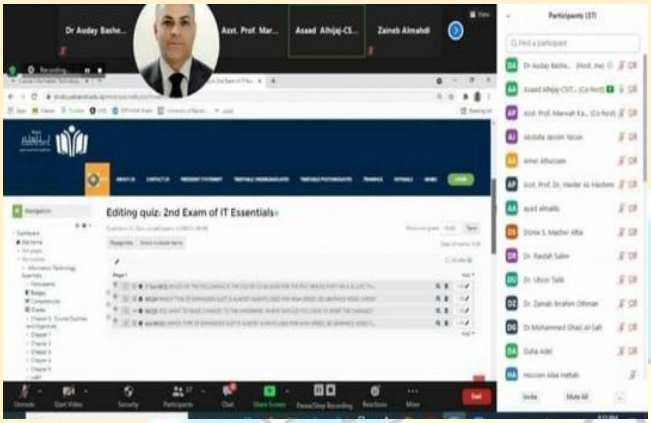

نظم مركز ابن سينا للتعليم الالكتروني وبالتعاون مع كلية علوم الحاسوب وتكنولوجيا المعلومات بجامعة البصرة ورشة عبر وسائل الاتصال المرئي عن كيفية اجراء الاختبارات الالكترونية في منصة الجامعة للتعليم الالكتروني (لنتعلم) . وتهدف الورشة التي حاضر فيها الدكتور أسعد الحجاج إلى تدريب التدريسيين على كيفية تصميم الاختبار وعرض أنواع الأسئلة وتطبيقها وتصحيحها وإعلان النتائج إلكترونياً . وتضمنت الورشة تدريبات عملية في معرفة مزايا الأدوات المتاحة في المنصة وتوظيف التقنية الحديثة لتحقيق الاختبارات بالصورة الاكمل .

تاريخ الانعقاد : 2021/6/14

رابط ورشة العمل: https://uobasrah.edu.iq/news/3217

The Eeighty-Ninth Workshop

The Ibn Sina Center for E-Learning, in cooperation with the College of Computer Science and Information Technology at the University of Basrah, organized a video-communication workshop on how to conduct electronic exams on the university's e-learning platform (to learn). The workshop, which was attended by Dr. Asaad Al-Hajjaj, aims to train teachers on how to design the test, present the types of questions, apply and correct them, and announce the results electronically. The workshop included practical exercises to know the advantages of the tools available on the platform and the use of modern technology to achieve the tests in the most complete way.

Holding date: 06/14/2021

Workshop link: https://uobasrah.edu.iq/news/3217

ورشة العمل التسعون:

نظمت كلية طب الاسنان في جامعة البصرة ورشة علمية تناولت السلامة المختبرية بمشاركة العاملين في المختبرات والعيادات الطبية والتعليمية.وتضمنت الورشة التي قدمها الدكتور علي طه ياسين تعريف العاملين بالمختبرات والعيادات التعليمية والتقنية بوسائل السلامة والامان وشرح عن كيفية معرفة مضار المواد الكيميائية والبيولوجية وطرق تجنبها.وأوصت الورشة بالتشديد على ضرورة الوقاية كارتداء الصدرية والكفوف والنظارات الواقية فضلا عن توفير مطافئ الحريق ودوش غسل العينين والجسم في الصيدليات وتوفير صناديق سحب الغازات.

تاريخ الانعقاد : 2021/6/15

رابط ورشة العمل : https://uobasrah.edu.iq/news/3230

The Ninety Workshop

The College of Dentistry at the University of Basrah organized a scientific workshop on laboratory safety with the participation of workers in medical and educational laboratories and clinics. The workshop presented by Dr. Ali Taha Yassin included introducing workers to educational and technical laboratories and clinics about safety and security means and explaining how to know the harmful effects of chemical and biological materials and ways to avoid them. The workshop recommended Emphasizing the necessity of prevention, such as wearing a vest, paws, and goggles, as well as providing fire extinguishers, eye and body washes in pharmacies, and gas extraction boxes.

Holding Date: 06/15/2021

Workshop link: https://uobasrah.edu.iq/news/3230

ورشة العمل الحادي و التسعون :

نظمت كلية الطب البيطري بجامعة البصرة ورشة عن (تقييم الاعلاف وتحليل التجارب) لغرض قياس كميات مكونات العلف أو العناصر الغذائية المتاحة في الأعلاف وبالتالي إعطاء الحيوانات علفاً كافياً لتلبية متطلبات الحيوان واحتياجاتة واختيار الأعلاف الفعالة من حيث التكلفة .وتهدفت الورشة الى تحديد تركيبة العناصر الغذائية للأعلاف لمعرفة قابلية هضم المواد العلفية لدى الحيوانات .وتضمنت الورشة التي حاضر فيها الدكتورة كفاح عذيب والاستاذ ناظم محمد شرح عن استخدام اهم الطرق الكيميائية والطرق الحديثة باستخدام مجهر تغذية عالي الجودة و القياس الكمي المتناسب بالمجهر وكذلك باستخدام جهاز NIRS تحليل طيف الانعكاس القريب من الأشعة تحت الحمراء. وأوصت الورشة باجراء المزيد من البحوث الاستراتيجية والتطبيقية لمواصلة تطوير العلف وتطبيق تقييم الأعلاف المختلفة والتقنيات المعملية.

تاريخ الانعقاد : 2021/6/16

رابط ورشة العمل : https://uobasrah.edu.iq/news/3233

The Ninety-First Workshop

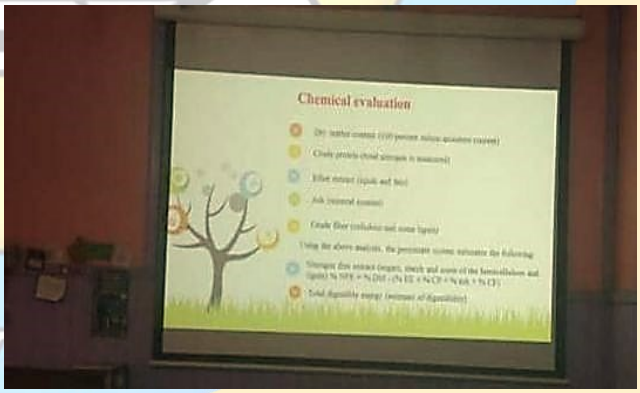

The College of Veterinary Medicine at the University of Basrah organized a workshop on (feed evaluation and analysis of experiments) for the purpose of measuring the quantities of feed ingredients or nutrients available in the feed and thus giving the animals sufficient feed to meet the animal's requirements and needs and the selection of cost-effective feeds. The workshop aimed to determine the composition of the nutrients for feed, in order to know the digestibility of feed materials in animals. The workshop, which was attended by Dr. Kifah Atheeb and Professor Nazem Muhammad, included an explanation of the use of the most important chemical and modern methods using a high-quality feeding microscope and proportional quantification by microscopy, as well as using the NIRS device, near-infrared reflection spectrum analysis. The

workshop recommended conducting more strategic and applied research to continue developing feed and applying evaluation of different feeds and laboratory techniques.

Holding Date: 06/16/2021

Workshop link: https://uobasrah.edu.iq/news/3233

ورشة العمل الثاني والتسعون :

نظمت كلية الطب في جامعة البصرة وبالتعاون مع مديرية الدفاع المدني في البصرة ورشة عمل حول منظومات الحريق المتطورة والبدائية لمنتسبي الكلية. وتضمنت الورشة محاضرة تعريفية بمبادئ الدفاع المدني وشرح عن مطافئ الحريق وتدريبات عملية قدمها امدير التدريب في مديرية الدفاع المدني المقدم تيسير . وتهدف الورشة للتعريف بالجوانب التي تتعلق بالسلامة والوقاية لنشر ثقافة إخلاء المباني والتعامل مع الحرائق والتعريف بأنواع الطفايات وكيفية التعامل معها والإجراءات التي يجب إتباعها في حالة وقوع حوادث.

تاريخ الانعقاد : 2021/6/20

رابط ورشة العمل : https://uobasrah.edu.iq/news/3241

The Ninety- Second Workshop

The College of Medicine at the University of Basrah, in cooperation with the Directorate of Civil Defense in Basrah, organized a workshop on advanced and primitive fire systems for the college's members. The workshop included an introductory lecture on the principles of civil defense, an explanation of fire extinguishers, and practical exercises presented by the Director of Training in the Civil Defense Directorate, Lt. Col. Tayseer. The workshop aims to introduce the aspects related to safety and prevention to spread the culture of evacuating buildings and dealing with fires, and introducing the types of extinguishers, how to deal with them, and the procedures to be followed in case of accidents.

Holding Date: 20/6/2021

Workshop link: https://uobasrah.edu.iq/news/3241

ورشة العمل الثالث و التسعون :

نظم مركز ابن سينا للتعليم الالكتروني وبالتعاون مع كلية علوم الحاسوب وتكنولوجيا المعلومات بجامعة البصرة ورشة عبر وسائل الاتصال المرئي عن كيفية اعداد سجل درجات الطلبة بشكل الكتروني في منصة جامعة البصرة للتعليم الالكتروني (لنتعلم) . وتهدف الورشة التي حاضر فيها المدرس عبدالله جاسم ياسين إلى تدريب التدريسيين على كيفية ادارة الصفوف الالكترونية من قبل اللجان الامتحانية و انشاء سجل درجات للطلبة .وتضمنت الورشة تدريبات عملية لانشاء تصنيفات محددة وفهرسة لسجل الدرجات داخل المنصة وكيفية عرض وتعديل الدرجات في السجل فضلاً عن شرح خطوات إضافة درجات المختبر ودرجات الدوام الحضوري الى سجل الدرجات .

رابط مشاهدة الورشة : https://youtu.be/d0bSpcX3QOU

رابط ورشة العمل : https://uobasrah.edu.iq/news/3255

The Ninety-Third Workshop

The Ibn Sina Center for E-Learning, in cooperation with the College of Computer Science and Information Technology at the University of Basra, organized a video-communication workshop on how to prepare students' grades electronically on the Basra University e-learning platform (to learn). The workshop, which was attended by teacher Abdullah Jassim Yassin, aims to train teachers on how to manage electronic classes by the examination committees and create a gradebook for students. The workshop included practical exercises to create specific classifications and indexing of the grade record within the platform, and how to display and modify grades in the record, as well as an explanation of the steps for adding laboratory grades and attendance grades to the grades record.

Workshop view link: https://youtu.be/d0bSpcX3QOU

Workshop link: https://uobasrah.edu.iq/news/3255

ورشة العمل الرابع والتسعون :

نظم مركز ابن سينا للتعليم الالكتروني وبالتعاون مع كلية علوم الحاسوب وتكنولوجيا المعلومات بجامعة البصرة ورشة عبر وسائل التواصل المرئي عن اعداد المهام والتصحيح الالكتروني في منصة جامعة البصرة للتعليم الالكتروني (لنتعلم) وتهدف الورشة التي حاضر فيها مدير المركز الدكتور عدي بشير عيسى إلى تدريب التدريسيين على كيفية ضبط اعدادات الامتحانات الالكترونية ومراجعة الدرجات فضلا عن الية التصحيح داخل المنصة .وتضمنت الورشة تدريبات عملية في ربط الاسئلة الامتحانية مع استمارة (Google Form) بالمنصة التعليمية دون مشاركة رابطها فضلا عن كيفية اعداد الاسئلة المتقدمة وادارة الوقت مراقبة الامتحان .

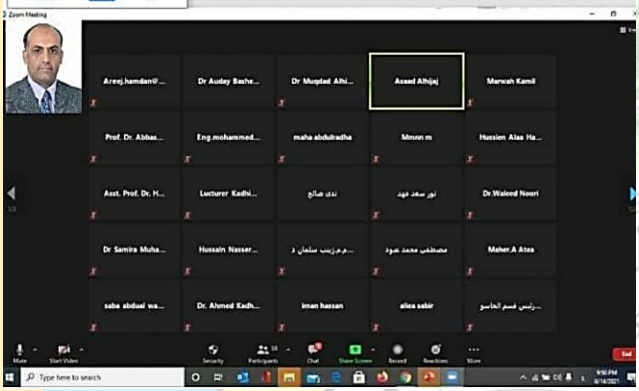

رابط مشاهدة الورشة:
https://youtu.be/2xVeOlfqELg

تاريخ الانعقاد : 2021/6/23

رابط ورشة العمل :
https://uobasrah.edu.iq/news/3267

The Ninety-Fourth Workshop

The Ibn Sina Center for E-Learning, in cooperation with the College of Computer Science and Information Technology at the University of Basrah, organized a video-media workshop on preparing tasks and electronic correction in the University of Basrah e-learning platform (Let's Learn). Adjust the settings for electronic exams, review grades, as well as the correction mechanism within the platform. The workshop included practical exercises in linking the exam questions with the (Google Form) to the educational platform without sharing its link, as well as how to prepare advanced questions, manage time, and monitor the exam.

Link to watch the workshop: https://youtu.be/2xVeOlfqELg

Holding Date: 06/23/2021

Workshop link: https://uobasrah.edu.iq/news/3267

ورشة العمل الخامس و التسعون :

نظمت كلية العلوم في جامعة البصرة ورشة عمل عن التطبيقات الحديثة للنانوتكنولوجي في المجالات المختلفة.وهدفت الورشة الى التعريف بمفهوم النانوتكنولوجي والمواد النانوية و تصنيفها واشكالها وطرائق تحضيرها .وتضمنت الورشة التي حاضرت فيها التدريسية سداد أسعد مطشر تطبيقات النانو في المجال الطبي والمجال البيئي واكتشاف تلوث الهواء والمجال الصناعي كصناعه المنتجات النفطيه وتطبيقات النانو في مجال الزراعه وصناعة النسيج والملابس الذكية. واوصت الورشة باستخدام تطبيقات النانو في مجالات الصناعة والتطبيقات الحديثة كالطاقات المتجدده وفي مجال صناعة الاغذية وفي مجال الالكترونيات .

تاريخ الانعقاد : 2021/6/27 رابط ورشة العمل : https://uobasrah.edu.iq/news/3281

The Ninety-Fifth Workshop

The College of Science at the University of Basrah organized a workshop on modern applications of nanotechnology in various fields. The workshop aimed to introduce the concept of nanotechnology and nanomaterials, their classification, forms and methods of preparation. The workshop, which was attended by the female teacher, Sadad Asaad Mutashar, included nano applications in the medical field, the environmental field, the discovery of air pollution and the industrial field, such as the manufacture of petroleum products and nano applications in the field of agriculture, the textile industry and smart clothes. The workshop recommended the use of nano applications in the fields of industry and modern applications such as renewable energies and in the food industry and electronics field.

Holding Date: 27/6/2021

Workshop link: https://uobasrah.edu.iq/news/3281

ورشة العمل السادس والتسعون :

نظمت كلية العلوم في جامعة البصرة ورشة عن تطبيقات برنامج "PAST" الخاصة بالدراسات الكمية والنوعية للتنوع الأحيائي هدفت الورشة إلى معرفة البرامجيات الحديثة المستخدمة في الدراسات البيئية سواء الميدانية أو المختبرية.وتضمنت الورشة التي حاضر فيها التدريس ي عادل فاضل عباس في قسم البيئة أهمية استخدام برنامج "PAST" الإحصائي في الدراسات البيئية وخاصة في دراسات التنوع الأحيائي وأهميته في إعطاء مخرجات رقمية وصورية بطريقة بسيطة وسهلة الاستخدام.وأوصت الورشة الى التوجه باستعمال البرامجيات الحديثة البسيطة في الدراسات البيئة من قبل جميع الباحثين وخاصة طلبة الدراسات العليا .

تاريخ الانعقاد : 2021/6/27 رابط ورشة العمل : https://uobasrah.edu.iq/news/3285

The Ninety-Sexth Workshop:

The College of Science at the University of Basrah organized a workshop on the applications of the "PAST" program for quantitative and qualitative studies of biodiversity. The workshop aimed to know the modern software used in environmental studies, whether field or laboratory. PAST" statistician in environmental studies, especially in biodiversity studies, and its importance in giving digital and visual outputs in a simple and easy-to-use way. The workshop recommended the use of simple modern software in environmental studies by all researchers, especially graduate students.

Holding Date: 06/27/2021

Workshop link: https://uobasrah.edu.iq/news/3285

ورشة العمل السابع والتسعون :

نظم مركز التطوير والتعليم المستمر في جامعة البصرة ورشة عن السلامة اللغوية وتهدف الورشة التي هي جزء من دورة تدريبية في سلامة اللغة العربية هو الاسهام في نشر الصواب اللغوي و التنبيه على الاخطاء اللغوية لتجنبها.و تضمنت الورشة الاولى التي قدمها التدريسية ولاء محمود شاكر قواعد كتابة الهمزة في مواضعها المختلفة و الالف الفارقة و واو الجماعة.وفي النهاية كانت التوصية بضرورة الاكثار من الدورات اللغوية للاسهام في زيادة الوعي اللغوي و تجنب الخطأ عند الكتابة او الكلام .

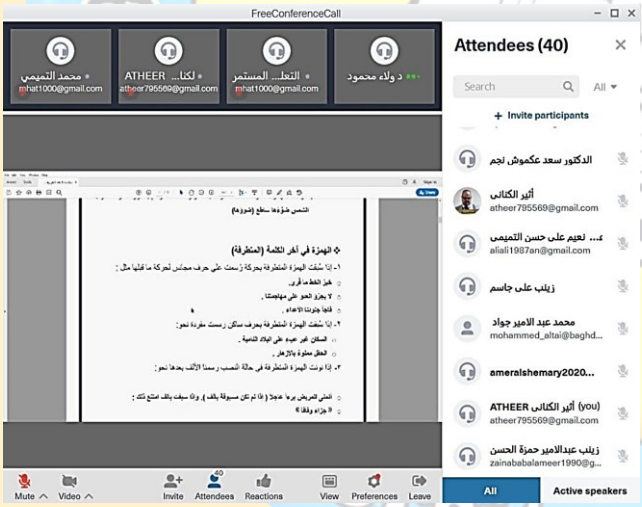

تاريخ الانعقاد : 2021/6/29

رابط ورشة العمل :

https://uobasrah.edu.iq/news/3304

The Ninety-Seventh Workshop

The Center for Development and Continuing Education at the University of Basrah organized a workshop on language safety. The workshop, which is part of a training course in the safety of the Arabic language, aims to contribute to the dissemination of linguistic correctness and alerting to linguistic errors to avoid them. In its various positions, the difference between the thousand and the group, and in the end, the recommendation was to increase the number of language courses in order to contribute to increasing linguistic awareness and avoiding errors when writing or speaking.

Holding Date: 6/29/2021

Workshop link: https://uobasrah.edu.iq/news/3304

ورشة العمل الثامن والتسعون :

نظم مركز التطوير والتعليم المستمر في جامعة البصرة ورشة عن المحاسبة والتدقيق .وتهدف الورشة التي هي جزء من دورة تدريبية عن المحاسبة والتدقيق لتطوير قدرات المتدربين في مفهوم المحاسبة والفروض والمبادئ المحاسبية. و تضمنت الورشة التي قدمها التدريسي علي طه ياسين مفهوم المحاسبة وأهمية المحاسبة و فروع المحاسبة و الفروض المحاسبية و المبادئ المحاسبية والمستفيدين من المحاسبة.

تاريخ الانعقاد : 30/6/2021

رابط ورشة العمل :

https://uobasrah.edu.iq/news/3305

The Ninety- Eighth Workshop

The Center for Development and Continuing Education at the University of Basrah organized a workshop on accounting and auditing. The workshop, which is part of a training course on accounting and auditing, aims to develop the trainees' capabilities in the concept of accounting, assumptions and accounting principles. The workshop, which was presented by the teacher Ali Taha Yassin, included the concept of accounting, the importance of accounting, branches of accounting, accounting assumptions, accounting principles, and the beneficiaries of accounting.

Holding Date: 6/30/2021

Workshop link: https://uobasrah.edu.iq/news/3305

ورشة العمل التاسع والتسعون:

نظم مركز التطوير و التعليم المستمر في جامعة البصرة ورشة الكترونية عن مهارات ادارة الازمات.وتهدف الورشة الى تدريب المشاركين على ادارة الازمات والإدارة بالازمات.وتضمنت الورشة التي قدمها الدكتور وميض عبد الزهرة خضير معنى ألازمة ومفهومها وإمكانية تدريب الكوادر اصحاب العلاقة وامتلاك الفهم الواضح عن أسباب نشوء الأزمات وأساليب المعالجة لأزمات مستقبلية و الإلمام بأساسيات تشخيص الأزمات و الإلمام بالاحتياجات الإدارية للتعامل مع الأزمات و إمكانية رسم سيناريوهات التعامل مع الأزمات من خلال إتباع سلوكيات التعامل معها والتعرف على كيفية بناء فريق العمل الازموي.وفي النهاية كانت التوصية بضرورة

التدريب المستمر على ادارة الازمات في البيئات العراقية ووضع خطة استراتيجية لكيفية ادارة الازمات في اغلب الدوائر الحكومية لاسيما الدوائر الخدمية لما لهذه الدوائر من مساس مباشر بحياة الانسان.

تاريخ الانعقاد : 29/6/2021

رابط ورشة العمل : https://uobasrah.edu.iq/news/3306

The Ninty-Ninth Workshop

The Center for Development and Continuing Education at the University of Basrah organized an electronic workshop on crisis management skills. The workshop aims to train participants in crisis management and crisis management. The workshop, which was presented by Dr. Wamid Abdel-Zahra Khudair, included the meaning and concept of the crisis, the possibility of training the relevant cadres, having a clear understanding of the causes of the emergence of crises, methods of handling future crises, familiarity with the basics of crisis diagnosis, familiarity with administrative needs to deal with crises, and the possibility of drawing scenarios for dealing with crises by following Behaviors of dealing with them and identifying how to build the crisis team. In the end, the recommendation was the need for continuous training on crisis management in Iraqi environments and the development of a strategic plan for how to manage crises in most government departments, especially service departments, because these departments directly affect human life.

Holding Date: 6/29/2021

Workshop link: https://uobasrah.edu.iq/news/3306

ورشة العمل المئة :

نظم مركز التطوير والتعليم المستمر في جامعة البصرة ورشة عن نظريات القيد المحاسبي.وتهدف الورشة الى تدريب المحاسبين من موظفي دوائر الدولة و توضيح نظريات القيد المحاسبي وتوضيح الدورة المحاسبية .وتضمنت الورشة التي قدمها التدريسي علي طه ياسين نظريات القيد المحاسبي و القيد المفرد و القيد المزدوج والدورة المحاسبية.وفي النهاية كانت التوصية بضرورة التعرف على نظريات القيد المحاسبية و ان يعرف المحاسبون الدورة المحاسبية لضرورتها في اعمالهم الحسابية .

تاريخ الانعقاد : 2021/6/30

رابط ورشة العمل :
https://uobasrah.edu.iq/news/3307

The Hundredth Workshop

The Center for Development and Continuing Education at the University of Basrah organized a workshop on accounting entry theories. The workshop aims to train accountants among the employees of state departments, clarify theories of accounting entry, and clarify the accounting cycle. The workshop, which was presented by the teacher Ali Taha Yassin, included theories of accounting entry, single entry, double entry and the accounting cycle. In the end,

the recommendation was to identify the theories of accounting entry and for accountants to know the accounting cycle because of its necessity in their arithmetic work.

Holding Date: 30/6/2021

Workshop link: https://uobasrah.edu.iq/news/3307

ورشة العمل المئة و واحد :

نظمت كلية طب الاسنان في جامعة البصرة ورشة عمل مختصرة تناولت التطبيق العملي لاستخدام جهاز الفلسكوب.VELSCOPE وتهدف الورشة التي قدمتها التدريسية سرور علي جبار الى معرفة كيفية استخدام جهاز الفلسكوب كوسيلة مساعدة في التشخيص والمتابعة وأوضحت الورشة الافات الفموية ما قبل السرطانية والسرطانية للغشاء المخاطي الفموي (oral mucosa)واهمية الكشف و التشخيص المبكر للحالات غير المرئية بالعين المجردة ومتابعتها.

تاريخ الانعقاد : 2021/6/30 رابط ورشة العمل : https://uobasrah.edu.iq/news/3309

The Hundred and One Workshop:

The College of Dentistry at the University of Basrah organized a brief workshop on the practical application of the use of the VELSCOPE telescope. The workshop, which was presented by the teacher, Sorour Ali Jabbar, aims to learn how to use the telescope as an aid in diagnosis and follow-up. The workshop explained the pre-cancerous and cancerous lesions of the oral mucosa and the importance of early detection and diagnosis of invisible cases,visually and follow up.

Holding Date: 30/6/2021

Workshop link: https://uobasrah.edu.iq/news/3309

ورشة العمل المئة و الثانية:

نظم مركز التطوير والتعليم المستمر في جامعة البصرة ورشة عبر الانترنت عن ادارة الصراع التنظيمي .وتهدف الورشة الى المام المشاركين بالمبادئ والمفاهيم الاساسية للصراع واساليب التعامل معه ومعرفة استراتيجيات الصراع داخل المنظمات.وتضمنت الورشة التي قدمها الدكتور وميض عبدالزهرة خضير مفهوم الصراع و الآثار الإيجابية للصراع التنظيمي و النتائج السلبية والتنظيمي للصراع و التطور الفكري لدراسة الصراع التنظيمي و مراحله ومستوياته و استراتيجيات حله .

تاريخ الانعقاد : 2021/7/4

رابط ورشة العمل : https://uobasrah.edu.iq/news/3324

The Hundred and Second Workshop

The Center for Development and Continuing Education at the University of Basrah organized an online workshop on organizational conflict management. The workshop aims to familiarize the participants with the basic principles and concepts of conflict, methods of dealing with it, and knowledge of conflict strategies within organizations. The workshop presented by Dr. Wamid Abdel Zahra Khudair included the concept of conflict, the positive effects of organizational conflict, negative and organizational outcomes of conflict, and intellectual development to study organizational conflict, its stages, levels, and strategies for resolving it.

Holding Date: 7/4/2021

Workshop link: https://uobasrah.edu.iq/news/3324

ورشة العمل المئة و الثالثة:

نظم مركز التطوير والتعليم المستمر في جامعة البصرة ورشة عبر الإنترنت عن قانون إنضباط موظفي الدولة والقطاع العام رقم ١٤ لعام ١٩٩١ المعدل. و تهدف الدورة الى تعريف الموظفين بالأحكام والمبادئ التي جاء بها قانون إنضباط موظفي الدولة والطرق المتبعة في العقوبات المقررة على الأفعال المخالفة إنضباطياً والتحقيق الإداري .وتضمنت الدورة التي قدمها المشاور القانوني نشأت كريم شري مدير القسم القانوني اهم الأحكام والمبادئ الواردة في القانون مبيناً التعاريف والواجبات والعقوبات والطبيعة القانونية لتوجيهات اللجنة التحقيق في الشكوى الإدارية.

تاريخ الانعقاد : 2021/7/4

رابط ورشة العمل : https://uobasrah.edu.iq/news/3325

The Hundred and Third Workshop

The Center for Development and Continuing Education at the University of Basrah organized an online workshop on the amended State and Public Sector Employee Discipline Law No. 14 of 1991. The course aims to familiarize employees with the provisions and principles contained in the State Employees Discipline Law and the methods used in the penalties for disciplinary offenses and administrative investigation. The course presented by the legal advisor Nashat Karim Sheri, director of the legal department, included the most important provisions and principles contained in the law, indicating definitions, duties, penalties and the legal nature of the directives of the Committee to investigate the administrative complaint.

Holding Date: 7/4/2021

Workshop link: https://uobasrah.edu.iq/news/3325

ورشة العمل المئة و الرابعة :

نظم مركز التطوير والتعليم المستمر في جامعة البصرة ورشة عبر الانترنت عن التعلم المستند للدماغ. وتهدف الورشة الى تمكين المشاركين من المهارات الادارية والقيادية الضرورية و تدريب المشاركين على كيفية التأثير في السلوك البشري و فن قيادة الاخرين و انجاز العمل بكفاءة و فاعلية وتعزيز التحفيز والمبادرة واالابتكار والثقة بالنفس للارتقاء بالاداء المؤسساتي.وتضمنت الورشة التي قدمتها الدكتورة نداء محمد باقر شرح نظرية الهيمنة الدماغية ومقياس هيرمان والتعرف على الشخصيات من خلال السلوك الناتج عن انواع التفكير المسيطر.

تاريخ الانعقاد : 2021/6/4

رابط ورشة العمل :

https://uobasrah.edu.iq/news/3326

The Hundred and Fourth Workshop

The Center for Development and Continuing Education at the University of Basra organized an online workshop on brain-based learning. The workshop aims to empower participants with the necessary managerial and leadership skills and train participants on how to influence human behavior and the art of leading others and accomplish work efficiently and effectively and enhance motivation, initiative, innovation and self-confidence to improve institutional performance. The workshop presented by Dr. Nidaa Muhammad Baqer included an explanation of the theory of domination Cerebral palsy, Hermann scale, and character recognition through behavior

resulting from the dominant types of thinking.

Holding date: 6/4/2021

Workshop link: https://uobasrah.edu.iq/news/3326

ورشة العمل المئة والخامسة :

نظمت كلية العلوم في جامعة البصرة ورشة عمل بعنوان مصادر الطاقة المتجددة والمستدامة.وهدفت الورشة الى التعريف بمفهوم الطاقة المتجددة ومصادرها واسباب اللجوء اليها.وتضمنت الورشة التي حاضرت فيها التدريسية سداد أسعد مطشر اهم مصادر الطاقة المتجددة مع ذكر مميزاتها ومقارنتها مع الطاقة غير المتجددة من حيث التأثير على البيئة وعلى صحة الانسان واوصت الورشة باستخدام مصادر واجيال الوقود الحيوي النظيف للحصول على بيئة خضراء خاليه من التلوث.

تاريخ الانعقاد : 2021/7/6

رابط ورشة العمل :

https://uobasrah.edu.iq/news/3342

The Hundred and Fivth Workshop

The College of Science at the University of Basrah organized a workshop entitled Renewable and Sustainable Energy Sources. The workshop aimed to introduce the concept of renewable energy and its sources and the reasons for resorting to it. The workshop, in which the female teacher lectured, Sadad Asaad Mutashar, included the most important renewable energy sources, mentioning their advantages and comparing them with non-renewable energy in terms of impact on the environment and on human health. The workshop recommended the use of clean biofuel sources and generations to obtain a green environment free of pollution.

Holding Date: 7/6/2021

Workshop link: https://uobasrah.edu.iq/news/3342

ورشة العمل المئة و السادسة :

نظمت كلية العلوم بجامعة البصرة ورشة عمل عبر الانترنت عن المكتبة الافتراضية العراقية IVSL . وتهدف الورشة التي القاها الدكتور يوسف خلف معاون مدير دائرة البحث والتطوير في وزارة التعليم العالي والبحث العلمي وبادارة الدكتور مهند رياض سعد تعريف طلبة الدراسات العليا والاساتذة الباحثين عن طريقة التسجيل بالمكتبة الافتراضية العراقية وطريقة البحث فيها .وتضمنت الورشة شرح عملي تطبيقي عن طريقة التسجيل والتصفح داخل المكتبة الافتراضية وطريقة التحميل .واوصت الورشة الاستفادة من الامكانات التي تتيحها المكتبة الافتراضية في توفير المصادر والبحوث من مجلات ودور نشر عالمية وطريقة الحصول عليها بصورة صحيحة وذلك لوجود تعاون بين وزارة التعليم العالي وبين اغلب دور النشر العالمية .

تاريخ الانعقاد : 2021/7/6

رابط ورشة العمل : https://uobasrah.edu.iq/news/3343

The Hundred and Sixth Workshop

The College of Science at the University of Basrah organized an online workshop on the Iraqi Virtual Library IVSL. The workshop, which was delivered by Dr. Youssef Khalaf, Associate Director of the Research and Development Department at the Ministry of Higher Education and Scientific Research and directed by Dr. Muhannad Riyad Saad, aims to introduce graduate students and professors looking for a way to register in the Iraqi virtual Library. and how to search for it. The workshop included a practical and practical explanation of the method of registration and browsing within the virtual library and the method of downloading. The workshop recommended taking advantage of the capabilities offered by the virtual library in providing resources and research from international magazines and publishing houses and the way to obtain them correctly, due to the existence of cooperation between the Ministry of Higher Education and most international publishing houses.

Holding Date: 6/7/2021

Workshop link: https://uobasrah.edu.iq/news/3343

ورشة العمل المئة والسابعة :

نظمت كلية العلوم في جامعة البصرةورشة عن رسم الهمزة وهدفت الورشة التعريف بالهمزة وانواعها .وتضمنت الورشة التي حاضر فيها كل من الدكتورة رباب حسين منير و الدكتور ضمير لفتة حسين و الدكتور كفاية مذكور شلش طريقة كتابة الهمزة بشكل صحيح وتلافي الوقوع في خطأ رسمها وتسلسل الحركات وكيفية التغير في رسمها واعرابها. واوصت الورشة بضرورة الاهتمام بتدريس اللغة العربية والاستمرار في تعليمها حتى لغير الاختصاص فيها لمنع تشوه اللغة باللغة العامية والمصطلحات الدخيلة.

تاريخ الانعقاد : 2021/7/6

رابط ورشة العمل : https://uobasrah.edu.iq/news/3347

The Hundred and Seventh Workshop

The College of Science at the University of Basrah organized a workshop on drawing the hamza. The workshop aimed to introduce the hamza and its types. The workshop, which was attended by Dr. Rabab Hussein Munir, Dr. Dameer Lafta Hussain, and Dr. Kefaya Mazkor Shalash, included how to write the hamza correctly and avoid making mistakes in drawing it, the sequence of movements and how to change in its drawing and expression. The workshop recommended the necessity of paying attention to the teaching of the Arabic language and continuing to teach it even for non-specialists in it to prevent distortion of the language in the vernacular and extraneous terms.

Holding Date: 7/6/2021

Workshop link: https://uobasrah.edu.iq/news/3347

ورشة العمل المئة والثامنة :

قامت كلية الطب في جامعة البصرة وبالتعاون مع ادارة مختبر المهارات السريرية ودائرة صحة البصرة ورشة عمل تخصصية خاصة بالجراحة المنظارية للمبتدئين.

حيث استهدفت الورشة فئة الاطباء المقيمين الاقدمين في اختصاص الجراحة العامة وجراحة الاطفال .والورشة تقسمت على ثلاثة ايام تدريب وشملت المحاضرات التخصصية والتدريب على اجهزة المحاكاة للجراحة الناظورية في اليومين الاولين واليوم الثالث عبارة عن تدريب في صالات العمليات الناظورية في مستشفى البصرة التعليمي .شارك في اعداد واعطاء المحاضرات ثلة من الاساتذة الجراحين في فرع الجراحة مع بعض الجراحين من دائرة صحة البصرة بمسشتفى البصرة التعليمي .وحصلت الورشة على تفاعل جيد بين الطلبة وحاضري الندوة.

تاريخ الانعقاد : 7/7/2021

رابط ورشة العمل : https://www.uobasrah.edu.iq/news/3358

One hundred and Eighth workshop

The College of Medicine at University of Basrah, in cooperation with the Department of Clinical Skills Laboratory and the Basra Health Department, conducted a specialized workshop on laparoscopic surgery for beginners. Where the workshop targeted the category of senior residents in the field of general and pediatric surgery. The workshop was divided into three training days and included specialized lectures and training on simulators for laparoscopic surgery in the first two days. And the third day is a training in the Nadorian operating theaters in Basra Teaching Hospital. A group of surgical professors in the surgery branch participated in the preparation and giving of lectures with some surgeons from the Basra Health Department at Basra Teaching Hospital. The workshop had a good interaction between the students and the seminar attendees.

Holding Date: 7/7/2021

Workshop link: https://www.uobasrah.edu.iq/news/3358

ورشة العمل المئة والتاسعة:

نظمت كلية الهندسة في جامعة البصرة ورشة عمل عن الروباتات المرنة وتضمنت الورشة التي حاضر فيها التدريسي الدكتور لؤي علي العبيج كيفية الانتقال من الروبوت الصلب الى الروبوت المرن بتوفير الاجزاء المطلوبة و الية تصنيعها، و بين الدكتور علاء فلاح العبادي كيفية الانتقال الى تصنيع الروبوتات المرنة و عرض الدكتور حسنين شاكر الفحام روبوتات مرنة تم تصنيعها لاستخدامها في العلاجات الطبية الطبيعية.

تاريخ الانعقاد : 11/7/2021

رابط ورشة العمل :

https://uobasrah.edu.iq/news/3380

The Hundred and ninth Workshop

The College of Engineering at the University of Basrah organized a workshop on flexible robots. The workshop, in which the instructor, Dr. Louay Ali Al-Abeej, lectured, included how to move from a rigid robot to a flexible robot by providing the required parts and the manufacturing mechanism. And Dr. Alaa Falah Al-Abadi showed how to move to the manufacture of flexible robots, and Dr. Hassanein Shaker Al-Faham presented flexible robots that were manufactured for use in natural medical treatments.

Holding Date: 7/11/2021

Workshop link: https://uobasrah.edu.iq/news/3380

ورشة العمل المئة والعشرة :

نظمت كلية الطب البيطري بجامعة البصرة ورشة علمية عن (تكوين العلائق لحيوانات المزرعة).وهدفت الورشة الى معرفة الوسائل لتكوين علائق متوازنة لتلبية متطلبات الحيوان واحتياجاتة من العناصر الغذائية.وتضمنت الورشة التي حاضر فيها كل من الدكتورة كفاح عذيب والاستاذ ناظم محمد من فرع الصحة العامة تفاصيل عن استخدام مربع بيرسون لتكوين العلائق الاساسية واستخدام برنامج الاكسل لحساب مكونات العليقة بصورة دقيقة .واوصت الورشة ان يتم تغذية الحيوانات باستخدام علائق مستساغة من قبل الحيوانات وتكون صحية وخالية من الشوائب والفطريات ومتوازنة وكذلك تفي بمتطلبات الحيوان وان تكون اقتصادية بنفس الوقت.

تاريخ الانعقاد : 16/7/2021

رابط ورشة العمل : https://uobasrah.edu.iq/news/3392

The Hundred and Tenth Workshop

The College of Veterinary Medicine at the University of Basrah organized a scientific workshop on (forming diets for farm animals). The workshop aimed at knowing the means to create balanced diets to meet animal requirements and nutritional needs. The workshop, which was attended by Dr. Kifah Atheeb and Professor Nazem Muhammad from the Public Health Branch, included About the use of Pearson's square to form the basic diets and the use of the Excel program to accurately calculate the components of the diet. The workshop recommended that the animals be fed using feeds that are palatable to the animals, that are healthy, free of impurities and fungi, and balanced, as well as that meet the animal's requirements and be economical at the same time.

Holding date: 7/16/2021

Workshop link: https://uobasrah.edu.iq/news/3392

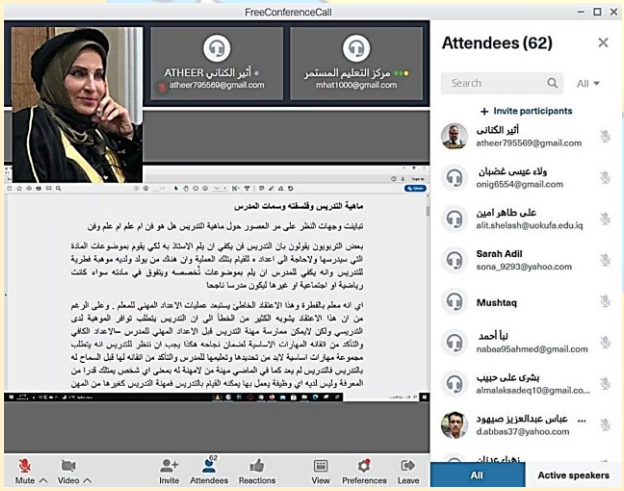

ورشة العمل المئة والحادي عشر :

نظم مركز التطوير والتعليم المستمر ورشة افتراضية عن ماهية التدريس وفلسفة التعليم الجامعي وسمات عضو هيئة التدريس بناءً على المستجدات العالمية والمتغيرات التربوية وفي ضوء الدورة التي اعدها المركز لتأهيل اعضاء الهيئات التدريسية الجدد في الجامعات العراقية.تهدف الورشة الى التعريف بماهية التدريس وفيما اذا كان فن او علم او فن وعلم او مهنة من لا مهنة له والسمات التي تميز الاستاذ الجامعي في ضوء المستجدات العالمية والمتغيرات التربوية وتعزيز ثقافة التنمية المهنية لدى عضو هيئة التدريس.وتضمنت الورشة التي قدمتها الدكتورة نداء

محمد باقر عبر الانترنت عرضا للبرنامج التدريبي الخاص بتأهيل الراغبين بمهنة التدريس وتوضيح معنى فلسفة التعليم الجامعي وكيفية توظيف الفلسفة في التربية والعلاقة بينهما كما تضمنت ماهية التدريس وجميع الاراء حول معنى التدريس اذا كان فن او فيما اذا كان علم او فن وعلم او مهنة من لامهنة له مع توضيح الرؤية الصحيحة لتحقيق الاهداف التربوية كما تضمنت اهم الخصائص والصفات لعضو هيئة التدريس.

تاريخ الانعقاد : 19/7/2021

رابط ورشة العمل : https://uobasrah.edu.iq/news/3407

The Hundred and Eleventh Workshop

The Center for Development and Continuing Education organized a virtual workshop on the nature of teaching, the philosophy of university education and the characteristics of a faculty member based on global developments and educational variables and in light of the course prepared by the Center to qualify new faculty members in Iraqi universities. The workshop aims to introduce what teaching is, and whether it is an art, science, art, science or profession who has no profession, and the characteristics that distinguish a university professor in light of global developments and educational variables, and to promote a culture of professional development for a faculty member. The workshop, which was presented by Dr. Nidaa Muhammad Baqer via the Internet, included a presentation of the training program for qualifying those wishing to become a teaching profession and clarifying the meaning of the philosophy of university education and how to employ philosophy in education and the relationship between them. It also included the nature of teaching and all opinions about the meaning of teaching if it was an art, or whether it was a science, art, science or profession without a profession, while clarifying the correct vision to achieve educational goals. It also included the most important characteristics and qualities of a faculty member.

Holding Date: 07/19/2021

Workshop link: https://uobasrah.edu.iq/news/3407

ورشة العمل المئة والثاني عشر :

نظم مركز التطوير والتعليم المستمر في جامعة البصرة ورشة عبر الانترنت عن الاهداف التربوية والسلوكية .وتهدف الورشة إلى تأهيل اعضاءالهيئات التدريسية ليتمكن المشاركون من صياغة الأهداف التربوية في مجال تدريسهم للمواد التعليمية. وتضمنت الورشة التي قدمتها الدكتورة خولة حسن حمود معنى الأهداف ، و فائدتها في العملية التعليمية و أنواعها وكيف تصاغ بصورة سلوكية و مجالات الأهداف السلوكية و الأفعال السلوكية لكل مجال و مجالات الأهداف السلوكية .

تاريخ الانعقاد : 19/7/2021

رابط ورشة العمل :

https://uobasrah.edu.iq/news/3408

The Hundred and Twelfth Workshop

The Center for Development and Continuing Education at the University of Basrah organized an online workshop on educational and behavioral goals. The workshop aims to qualify faculty members so that participants can formulate educational goals in the field of their teaching of educational materials. The workshop presented by Dr. Khawla Hassan Hammoud included the meaning of goals, their usefulness in the educational process, their types, how they are formulated in a behavioral way, and the areas of behavioral goals and behavioral actions for each area and areas of behavioral goals.

Holding Date: 07/19/2021

Workshop link: https://uobasrah.edu.iq/news/3408

ورشة العمل المئة والثالثة عشر :

نظم مركز التطوير والتعليم المستمر في جامعة البصرة ورشة عبر الانترنت عن اساليب التدريس و التعليم المدمج. وتهدف الورشة التي هي جزء من دورة طرائق التدريس لاعضاءالهيئات التدريسية هو التأهيل والاعداد والتعريف بطرائق التدريس لاسيما التعليم المدمج. وتضمنت الورشة التي قدمها الدكتور اسعد جاسب حمود عرضا موجزا لأبرز طرائق التدريس التقليدية والحديثة و شرحا مفصلا لأسلوب التدريس التقليدي المعتمد على الاستاذ واسلوب التدريس الحديث القائم على الطالب واهمية الدمج بين كلا الاسلوبين. واوصت الورشة بضرورة اتباع اسلوب التعليم المدمج الذي يدمج طرائق التدريس الكلاسيكية التقليدية بطرائق التدريس الحديثة التي تسعى الى رفع مستوى تفكير المتعلمين الى المستوى الذهني الرابع (أي المتقدم) .

تاريخ الانعقاد : **19/7/2021**

رابط ورشة العمل : https://uobasrah.edu.iq/news/3409

The Hundred and Thirteenth Workshop

The Center for Development and Continuing Education at the University of Basrah organized an online workshop on teaching methods and blended learning. The workshop, which is part of the Teaching Methods course for faculty members, aims to qualify, prepare and introduce teaching methods, especially blended education. The workshop, which was presented by Dr. Asaad Jaseb Hammoud, included a brief presentation of the most prominent traditional and modern teaching methods and a detailed explanation of the traditional teacher-based teaching method, the modern student-based teaching method, and the importance of merging both methods. The workshop recommended the need to follow the blended learning method, which integrates traditional classical teaching methods with modern teaching methods that seek to raise the level of learners' thinking to the fourth (ie advanced) mental level.

Holding Date: 07/19/2021

Workshop link: https://uobasrah.edu.iq/news/3409

ورشة العمل المئة والرابعة عشر :

نظم مركز التعليم المستمر ورشة عبر الانترنت عن القيادة و احترام حقوق الانسان ودور القائد الاداري في ذلك (رسالة الامام علي عليه السلام الى مالك الاشتر انموذجاً) في ضوء تقرير برنامج الامم المتحدة الانمائي لعام 2002 باختيار حكومة الامام (ع) كأفضل دولة في جانب حقوق الانسان.وتهدف الورشة الى اكساب المشاركين المهارات القيادية اللازمة لتولي المناصب الادارية.وتضمنت الورشة التي قدمتها الدكتورة نداء محمد باقر عدد من الوصايا للإمام علي لعامله على مصر مالك الاشتر وكذلك تضمنت مناقشة كلمة عظيمة للإمام علي عليه السلام تطلبت الوقوف امامها وهو يخاطب اهل الكوفة (ان خرجت منكم بغير رحلي وراحلتي وغلامي فأنا خائن) وان القيادة هي مسؤولية وليست تشريف وذلك لاستخلاص المبادئ القيادية في الوصايا والمتعلقة بكيفية الادارة واحترام حقوق الانسان وبناء القرارات على المشورة ومحاربة الفساد المالي والاداري وتحقيق مصالح الدولة العليا.

تاريخ الانعقاد : 19/7/2021

رابط ورشة العمل : https://uobasrah.edu.iq/news/3410

The One Hundred and Fourteenth Workshop

The Center for Continuing Education organized an online workshop on leadership and respect for human rights and the role of the administrative leader in that (Imam Ali's message, peace be upon him, to Malik Al-Ashtar as a model) in light of the 2002 United Nations Development Program report choosing the Imam's government (peace be upon him) as the best country in terms of human rights . The workshop aims to provide the participants with the leadership skills necessary to assume management positions. The workshop presented by Dr. Nidaa Muhammad Baqer included a number of commandments of Imam Ali for his worker on Egypt, Malik Al-Ashtar. It also included a discussion of a great speech by Imam Ali, peace be upon him, that required standing in front of it while he was addressing the people of Kufa (If I leave you without my staff and my boy, then I am a traitor). And that leadership is a responsibility, not an honor, in order to extract the leadership principles in the commandments and how to manage, respect human rights, build decisions on advice, fight financial and administrative corruption, and achieve the higher interests of the state.

Holding Date: 07/19/2021

Workshop link: https://uobasrah.edu.iq/news/3410

ورشة العمل المئة والخامسة عشر :

نظم مركز التطوير والتعليم المستمر في جامعة البصرة ورشة عبر الانترنت عن كيفية انشاء صف الكتروني باستخدام منصة Google classroom وطرق استخدامات. Google form وتهدف الورشة الى تدريب الاساتذة على كيفية انشاء الصف الالكتروني وادارته واستخدام التعليم المتزامن والمباشر عبر المنصات الالكترونية . وتضمنت الورشة التي قدمها التدريسي كيان عبد العزيز مطلق التدريب على تسجيل محاضرة فيديوية و انشاء صف الكتروني وارسال رابط الصف الى الطلبة لغرض الانضمام و انشاء رابط اجتماع كوكل ميت ثابت للمحاضرات طول السنة و تنظيم استمارة الحضور والتدريب على كيفية اخذ حضور الطلبة.وأوصت الورشة الاساتذة كافة بالاستعانة بالفرق التقنية في الكليات وبخبرات مركز الحاسبة الالكترونية ومركز التطويرو التعليم المستمر في مجال التعليم الالكتروني.

تاريخ الانعقاد : 18/7/2021

رابط ورشة العمل : https://uobasrah.edu.iq/news/3414

The One Hundred and Fifteenth Workshop

The Center for Development and Continuing Education at the University of Basrah organized an online workshop on how to set up an online class using the Google classroom platform and how to use the Google form. The workshop aims to train teachers on how to set up and manage the electronic classroom and use simultaneous and direct education via electronic platforms. The workshop, which was presented by the teacher Kayan Abdul Aziz Mutlaq, included training on recording a video lecture, creating an electronic class, sending the class link to the students for the purpose of joining, creating a fixed dead Google meeting link for lectures throughout the year, organizing the attendance form, and training on how to take students' attendance. The workshop recommended that all professors use the technical teams in the colleges and the expertise of the Electronic Calculator Center and the Center for Development and Continuing Education in the field of e-learning.

Holding Date: 7/18/2021

Workshop link: https://uobasrah.edu.iq/news/3414

ورشة العمل المئة والسادسة عشر :

نظم مركز التطوير والتعليم المستمر في جامعة البصرة ورشة عبر الانترنت عن المناهج التربوية أسسها ونظريات بنائها وتطويرها.وتهدف الورشة الى تدريب وتطوير أعضاء الهيئات التدريسية وتعريف أهمية المنهج الدراسي واسس بناءه ونظريات تطويره.وتضمنت الورشة التي قدمها الدكتور فيصل عبد منشد تقديم شرحاً مفصلاً لمفهوم المنهج الدراسي و نظريات بناء المنهج و أسس المنهج المدرسي و عناصر بناء المنهج الدراسي.وأوصت الورشة بضرورة اعداد المنهج الدراسي بشكل يواكب الحداثة والتركيز في بناء المنهج على الجوانب العلمية والوجدانية والاجتماعية لإعداد المواطن الصالح .

تاريخ الانعقاد : 20/7/2021

رابط ورشة العمل : https://uobasrah.edu.iq/news/3416

The Hundred and Sixteenth Workshop

The Center for Development and Continuing Education at the University of Basrah organized an online workshop on educational curricula, its foundations, and theories of its construction and development. The workshop aims to train and develop faculty members and define the importance of the curriculum and the foundations of its construction and development theories. The workshop, which was presented by Dr. Faisal Abdul Munshid, included a detailed explanation of the concept of the curriculum, theories of curriculum building, the foundations of the school curriculum and the elements of curriculum construction. The workshop recommended the necessity of preparing the curriculum in a way that keeps pace with modernity and focusing in building the curriculum on the scientific, emotional and social aspects to prepare the good citizen.

Hold Date: 7/20/2021

Workshop link: https://uobasrah.edu.iq/news/3416

ورشة العمل المئة والسابعة عشر :

نظم مركز التطوير والتعليم المستمر في جامعة البصرة ورشة عبر الانترنت عن محتوى المناهج.وتهدف الورشة الى تدريب وتطوير أعضاء الهيئات التدريسية المشاركين على كيفية بناء المناهج.وتضمنت الورشة التي قدمها الدكتور فيصل عبد منشد تعريف المحتوى والمهارات التي تتضمنها والعلاقة بينها وبين الأهداف التربوية والسلوكية و معايير بناء المناهج والتي تمثلت في صدق المحتوى وأهميته وامكانية تعليمة للدارسين وأسس تنظيم المناهج كالتنظيم المنطقي والسايكلوجي وأنواع المناهج وضرب أمثله على كل نوع من هذه المناهج.

تاريخ الانعقاد : 20/7/2021

رابط ورشة العمل : https://uobasrah.edu.iq/news/3417

The Hundred and Seventeenth Workshop

The Center for Development and Continuing Education at the University of Basrah organized an online workshop on curriculum content. The workshop aims to train and develop participating faculty members on how to build curricula. The workshop presented by Dr. Faisal Abdul Munshid included the definition of the content and the skills it contains and the relationship between them and the educational and behavioral objectives and standards for

building curricula, which were represented in the validity of the content and its importance and the possibility of teaching students and the foundations of organizing curricula such as logical and psychological organization and types of curricula and giving examples of each type of these curricula.

Holding Date: 7/20/2021

Workshop link: https://uobasrah.edu.iq/news/3417

ورشة العمل المئة و الثامنة عشر :

نظم مركز التطوير و التعليم المستمر في جامعة البصرة ورشة عبر الإنترنت عن القياس والتقويم في التربية و التعليم.

وتهدفت الورشة الى تنمية مهارات التدريسيين في اعداد الاختبارات للطلبة وادراك القياس والتقويم في ظل المستجدات التربوية الحديثة .وتضمنت الورشة التي قدمها الدكتور عامر عبد النبي العبادي التعريف بالقياس والتقويم ومعايير الاختبار الجيد ووظائف وانواع الاختبارات التحصيلية والفرق بين التقييم والتقويم فضلا عن خطوات انشاء وتصحيح الاختبار .وأوصت الورشة الى تغيير المفاهيم السائدة عن الاختبارات وانشاء بنوك للاسئلة تضم أسئلة للاختبارات التحصيلية الالكترونية لجميع التخصصات يفاد منها في تدريب المتأهلين لشغل مهنة التدريس نظراً لتوافرها على نماذج اسئلة مطابقة للمعايير المطلوبة.

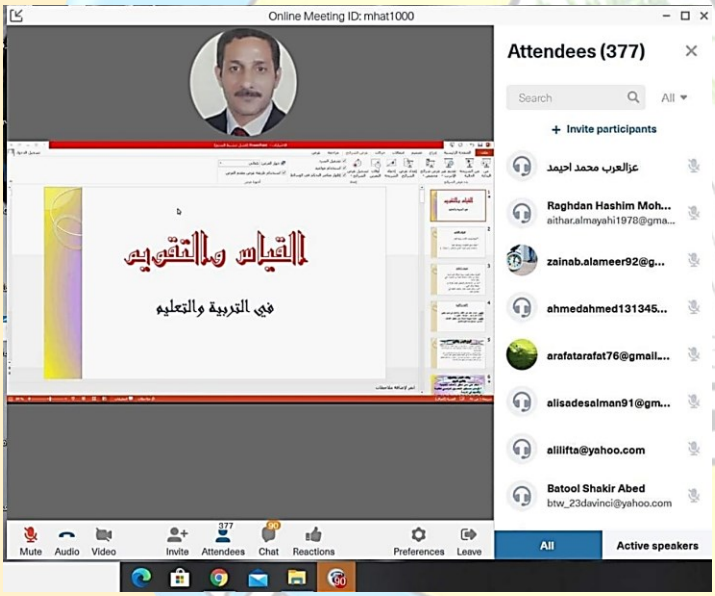

تاريخ الانعقاد : 22/7/2021

رابط ورشة العمل :

https://uobasrah.edu.iq/news/3422

The Hundred and Eighteenth Workshop

The Center for Development and Continuing Education at the University of Basrah organized an online workshop on measurement and evaluation in education. The workshop aimed to develop the skills of teachers in preparing tests for students and understanding assessment and assessment in light of modern educational developments. The workshop presented by Dr. Amer Abdel Nabi Al-Abbadi included introducing assessment and assessment, good test standards, functions and types of achievement tests, the difference between assessment and assessment, as well as the steps for creating and correcting the test. The workshop aims to change the prevailing concepts about exams and establish question banks that include questions for electronic achievement tests for all disciplines, which are useful in training those qualified to occupy the teaching profession due to the availability of question models that conform to the required standards.

Holding Date: 7/22/2021

Workshop link: https://uobasrah.edu.iq/news/3422

ورشة العمل المئة والتاسعة عشر :

نظم مركز التطوير و التعليم المستمر في جامعة البصرة عن منهجية البحث العلمي.وتهدف الورشة الى التعريف بمعنى البحث العلمي واهميته في التنمية والتطوير واهداف البحث العلمي والدستور الاخلاقي للباحثين . وتضمنت الورشة التي قدمها الدكتور عامر عبد النبي العبادي تفاصيل اكثر تبدأ من كيفية اختيار الباحث لمشكلة البحث وصياغتها الى جانب وضع اهداف البحث و صياغة فرضياته وحدود البحث وتحديد المصطلحات وكيفية الاستفادة من الدراسات السابقة وصولا الى اتباع مناهج البحث واعداد ادوات جمع البيانات واستخلاص النتائج التي تبنى عليها التوصيات والمقترحات فضلا عن الاشارة الى المصادر وطرائق توثيقها في متن البحث وقائمة المصادر.

تاريخ الانعقاد : 22/7/2021

رابط ورشة العمل : https://uobasrah.edu.iq/news/3423

The Hundred and Nineteenth Workshop

The Center for Development and Continuing Education at the University of Basrah organized a scientific research methodology. The workshop aims to introduce the meaning of scientific research and its importance in development and development, the objectives of scientific research and the ethical constitution for researchers. The workshop presented by Dr. Amer Abdel Nabi Al-Abadi included more details starting from how the researcher chose the research problem and formulating it, in addition to setting the research objectives, formulating its hypotheses, the limits of the research, defining terms and how to benefit from previous studies, leading to following research methods and preparing data collection tools and drawing conclusions on which it was built. Recommendations and suggestions, as well as referring to the sources and methods of documenting them in the body of the research and the list of sources.

Holding Date: 7/22/2021

Workshop link: https://uobasrah.edu.iq/news/3423

ورشة العمل المئة والعشرون :

نظمت كلية الادارة والاقتصاد في جامعة البصرة ورشة عمل عن (كيفية أستخدام مطافئ الحريق) لمنتسبي كلية الإدارة والاقتصاد بالتعاون مع رئاسة جامعة البصرة ومديرية الدفاع المدني في محافظة البصرة.وتضمنت الورشة العديد من الجوانب التي تتعلق بالسلامة والوقاية وكيفية إخلاء المباني والإجراءات التي يجب اتباعها في حالة وقوع حوادث الحريق.وتهدف الورشة الى تعريف الكادر الوظيفي حول آلية استخدام مطافئ الحريق وكيفية التعامل معها والتعرف على أنواع مطافئ الحريق وكيفية استخدام كل منها لتفادي الخسائر الناجمة عن الحرائق.

تاريخ الانعقاد : 25/7/2021

رابط ورشة العمل :

https://uobasrah.edu.iq/news/3428

Hundred and Twenty Workshop

The College of Administration and Economics at the University of Basrah organized a workshop on (how to use fire extinguishers) for members of the College of Administration and Economics in cooperation with the Presidency of the University of Basrah and the Directorate of Civil Defense in Basrah Governorate. The workshop included many aspects related to safety and prevention, how to evacuate buildings and the procedures to be followed in the event of fire accidents. The workshop aims to acquaint the staff with the mechanism of using fire extinguishers and how to deal with them, and to identify the types of fire extinguishers and how to use each of them to avoid losses caused by fires.

Holding Date: 7/25/2021

Workshop link: https://uobasrah.edu.iq/news/3428

ورشة العمل المئة والحادي والعشرون :

نظمت جامعة البصرة ورشة عبر الانترنت عن التصالح مع الذات والتخلص من تراكمات الماضي . وهدفت الورشة الى كيفية تحقيق التسامح والتصالح ومحبة الذات والسلام الداخلي والروحي قبل الاتزان الجسدي والصحي لترابطهم مع بعض من خلال التصالح مع الذات وبالتفاؤل والايجابية والتخطيط الصحيح . وتضمنت الورشة التي حاضرت فيها التدريسية الدكتورة هناء صالح عبدعلي الرماح من وحدة الامراض المشتركة في كلية الطب البيطري في جامعة بغداد الجانب النظري والتطبيقي التفاعلي مع الحضور عن ماهية التصالح والفرق بين النفس والشخصية والذات وماهو القلق والاكتئاب وتبني العادات الجيدة المتنوعة وجعلها عادات يومية لتخفيف ضغوطات الحياة والعمل وتراكمات الماضي . واوصت الورشة ان يكون تمرين التنفس والتأمل والتطبيق العملي عادة يومية عند

خيبات الامل والانكسارات وحتى الاكتئاب واقامة دورة لتفاصيل اكثر ودعم نفسي مشوق بمعلومات علمية مبسطة وتطبيقية تخدم المجتمع .

تاريخ الانعقاد : 25/7/2021

رابط ورشة العمل : https://uobasrah.edu.iq/news/3435

The Hundred and Twenty- First Workshop

University of Basrah organized an online workshop on self-reconciliation and getting rid of past accumulations. The workshop aimed at how to achieve tolerance, reconciliation, self-love and inner and spiritual peace before physical and healthy balance because of their interdependence with each other through reconciliation with oneself, optimism, positivity and correct planning. The workshop, in which the lecturer, Dr. Hana Saleh Abdul Ali Al-Ramah, from the Unit of Common Diseases at the College of Veterinary Medicine at the University of Baghdad, included the theoretical and practical interactive aspect with the audience about the nature of reconciliation and the difference between self, personality and self and what is anxiety and depression and adopting various good habits and making them daily habits to relieve the pressures of life and work and accumulations of the past. The workshop recommended that the breathing exercise, meditation and practical application be a daily habit when disappointments, refractions and even depression, and holding a course for more details and interesting psychological support with simplified and applied scientific information that serves the community.

Holding Date: 7/25/2021

Workshop link: https://uobasrah.edu.iq/news/3435

ورشة العمل المئة والثاني والعشرون :

نظمت كلية العلوم في جامعة البصرة ورشة عبر الانترنت بعنوان انتاج الغاز الحيوي من النفايات العضوية. وهدفت الورشة الى التعريف بمفهوم الغاز الحيوي ومصادر انتاجه واسباب اللجوء اليه. وتضمنت الورشة التي حاضرت فيها التدريسية سداد أسعد مطشر بقسم علم البيئة ذكر اهم مصادر انتاج الغاز الحيوي مع ذكر طرق الانتاج وانواع الاحياء المجهرية التي تشترك في عملية الانتاج .واوصت الورشة بالطرق المثلى لانتاج انواع الهواضم التي تستعمل للحصول على اقصى انتاج للغاز الحيوي النظيف للحصول على بيئة خضراء خاليه من التلوث.

تاريخ الانعقاد : 25/7/2021

رابط ورشة العمل : https://uobasrah.edu.iq/news/3435

The Hundred and Twenty- Second Workshop

The College of Science at the University of Basrah organized an online workshop entitled Biogas production from organic waste. The workshop aimed to introduce the concept of biogas, the sources of its production and the reasons for resorting to it. The workshop, which was attended by the female teacher, Sadad Asaad Mutashar, at the Department of Environmental Science, mentioned the most important sources of biogas production, with a mention of production methods and types of microorganisms that participate in the production process. The workshop recommended the best ways to produce the types of digesters that are used to obtain the maximum production of clean biogas to obtain a green environment free of pollution.

Held date: 7/25/2021

Workshop link: https://uobasrah.edu.iq/news/3435

ورشة العمل المئة والثالث والعشرون :

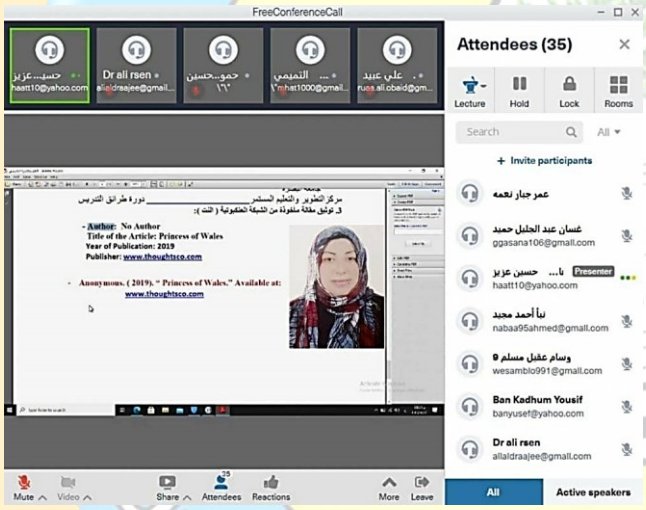

نظم مركز التطوير والتعليم المستمر في جامعة البصرة ورشة عبر الانترنت عن مصطلحات ومفاهيم في المنهج ومكوناته. وتهدف الورشة الى تعميق فهم المنهج التعليمي واستعراض تشكيلة مختلفة من مكونات المناهج وطرق تدريسها مع التطرق الى المصطلحات المستخدمة في هذا المجال.وتضمنت الورشة التي قدمتها التدريسية فاطمة حسين عزيز بيان المصطلحات الأساسية في مجال التدريس وطريقة التدريس و العلاقة بين الاستراتيجية في التدريس والطريقة والأسلوب والعناصر و مكونات التدريس باعتباره نظاماانموذجا.وأوصت الورشة بضرورة تعميق الفهم بطرائق التدريس ومحاولة توظيفها في المواقف التعليمية المختلفة لذا من الطبيعي ان يتطلب الامر مهارات أدائية ومعلومات معرفية واتجاهات سلوكية لكي يحقق التدريسي أهدافه بنجاح اذا ما كانت أهدافاً واضحة ومحددة وإيجابية.

تاريخ الانعقاد : 1/8/2021

رابط ورشة العمل : https://uobasrah.edu.iq/news/3476

The Hundred and Twenty- Third Workshop

The Center for Development and Continuing Education at the University of Basrah organized an online workshop on terms and concepts in the curriculum and its components. The workshop aims to deepen the understanding of the educational curriculum and review a variety of curricula components and methods of teaching them, while addressing the terminology used in this field. The workshop presented by the teacher Fatima Hussein Aziz included a statement of basic terms in the field of teaching and teaching method and the

relationship between strategy in teaching, method, style, elements and components of teaching as a model system. The workshop recommended the necessity of deepening the understanding of teaching methods and trying to employ them in different educational situations, so it is natural that it requires performance skills, cognitive information and behavioral trends in order for the teacher to achieve his goals successfully if they are clear, specific and positive goals.

Holding date: 8/1/2021

Workshop link: https://uobasrah.edu.iq/news/3476

ورشة العمل المئة والرابع والعشرون :

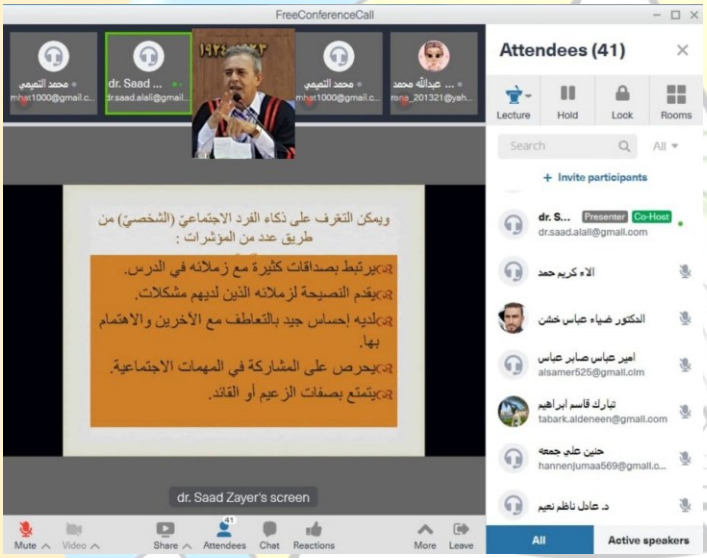

نظم مركز التطوير و التعليم المستمر في جامعة البصرة ورشة عمل عبر الانترنت عن نظرية الذكاءات المتعددة واستراتيجيات التدريس الحديثة المنبثقة منها.وتهدف الورشة الى تبصير المتدربين بنظرية الذكاءات المتعددة وتمييز أنواع الذكاء ونشاطاتها المتنوعة وتعريفهم بأهم الاستراتيجيات التي انبثقت من كل نوع من انواع الذكاءات .وتضمنت الورشة التي قدمها الدكتور سعد علي زاير تعريف نظرية الذكاءات المتعددة واصولها ومؤسسها و بيان أنواع الذكاءات المتعددة منها الذكاء اللغويّ (اللفظيّ)الاستراتيجيات والنشاطات و الذكاء المنطقيّ (الرياضيّ) الاستراتيجيات والنشاطات والذكاء المكانيّ – البصريّ الاستراتيجيات والنشاطات والذكاء الحركيّ (الجسميّ) و الاستراتيجيات والنشاطات و الذكاء الموسيقيّ (الإيقاعيّ) و الاستراتيجيات والنشاطات و الذكاء الاجتماعيّ (الشخصيّ). وأوصت الورشة بضرورة استعمال هذه الاستراتيجيات عند التعليم الصفي مستقبلاً لما لها من اهمية في تطوير عملية التدريس .

تاريخ الانعقاد : **29/7/2021**

رابط ورشة العمل : https://uobasrah.edu.iq/news/3471

The Hundred and Twenty- Fourth Workshop

The Center for Development and Continuing Education at the University of Basrah organized an online workshop on the theory of multiple intelligences and the modern teaching strategies emanating from it. The workshop aims to enlighten the trainees with the theory of multiple intelligences, distinguish the types of intelligence and their various activities, and introduce them to the most important strategies that emerged from each type of intelligence. The workshop presented by Dr. Saad Ali Zayer included a definition of the theory of multiple intelligences, its origins and founder, and a statement of the types of multiple intelligences, including linguistic (verbal) intelligence, strategies, activities, logical (mathematics) intelligence, strategies, activities, spatio-visual intelligence, strategies, activities, kinesthetic

(physical) intelligence, strategies and activities, and Musical (rhythmic) intelligence, strategies, activities, and social (interpersonal) intelligence. The workshop recommended the necessity of using these strategies in classroom teaching in the future because of their importance in developing the teaching process.

Holding Date: 29/7/2021

Workshop link: https://uobasrah.edu.iq/news/3471

ورشة العمل المئة والخامس والعشرون :

نظم مركز التطوير و التعليم المستمر في جامعة البصرة ورشة عبر الانترنت عن التعليم المدمج او المزيج. وتهدف الورشة الى إعطاء المشتركين فكرة عن مفهوم التعليم المدمج او المزيج.وتضمنت الور شة التي قدمها الدكتور رفعت عبدالله جاسم تعريف التعليم المدمج وماهيته وفوائده وقصوراته ستراتيجياته وانواعه.

تاريخ الانعقاد : 1/8/2021

رابط ورشة العمل :

https://uobasrah.edu.iq/news/3475

The One Hundred and Twenty- Fifth Workshop

The Center for Development and Continuing Education at the University of Basrah organized an online workshop on blended or blended learning. The workshop aims to give participants an idea of the concept of blended or blended education. The workshop presented by Dr. Rifaat Abdullah Jassim included the definition of blended education, its nature, benefits and shortcomings, strategies and types.

Holding date: 8/1/2021

Workshop link: https://uobasrah.edu.iq/news/3475

ورشة العمل المئة والسادس والعشرون :

نظمت كلية الزراعة بجامعة البصرة ورشة علمية الكترونية عن تقنية النانو ودورها في تعزيز جودة وسلامة اللحوم ومنتجاتها.وتهدف الورشة الى تبيان أهمية تقنية النانو الواعدة ودورها في تحسين المذاق والرائحة والملمس لمنتجات اللحوم وتضمنت الورشة التي حاضرت فيها الدكتورة الاء محمد سدخان التطرق الى خصائص الجسيمات النانوية وسلوكها وآثارها

على التصنيع الغذائي.ودعت الورشة الى التأكيد على اجراء الأبحاث المؤسسية للحصول على الاستخدام الأفضل لهذه التقنية الحديثة في صناعة الأغذية وبالأخص صناعة اللحوم ومنتجاتها.

تاريخ الانعقاد : 11/8/2021

رابط ورشة العمل : https://uobasrah.edu.iq/news/3533

The Hundred and Twenty- Sixth Workshop

The College of Agriculture at the University of Basrah organized an electronic scientific workshop on nanotechnology and its role in enhancing the quality and safety of meat and its products. The workshop aims to demonstrate the importance of promising nanotechnology and its role in improving the taste, smell and texture of meat products, and its effects on food manufacturing. The workshop called for an emphasis on conducting institutional research to obtain the best use of this modern technology in the food industry, especially the meat and meat products industry.

Holding date: 8/11/2021

Workshop link: https://uobasrah.edu.iq/news/3533

ورشة العمل المئة والسابع والعشرون :

أقيمت في وحدة الركن العالمي في المكتبة المركزية ورشة نقاشية بعنوان العادات السيئة في المجتمع وكيفية التخلص منها ألقتها الدكتورة خولة حسن العبودي تضمنت الحديث عن إيجابيات الشخصية مثل الثقة بالنفس والقدرة على التكييف وسرعة الأختلاط بالآخرين وحلاوة اللسان والجود والكرم وحب الوطن و أشارت الى العادات السلبية وخصت بها شريحة الموظفين منهاتضخيم اخطاء الآخارينفي مكان العمل والتحدث بسوء عن الموظفين الأخرين. ونشر الشائعات أمام المدراء والثرثرة وغيرها ومناقشة الحلول مع الحضور.

تاريخ الانعقاد : 25/8/2021

رابط ورشة العمل : https://ar-ar.facebook.com/CentralLibrary.Basra/posts/3325816994209960

The Hundred and Twenty- Seventh Workshop

A panel discussion was held in the Global Corner Unit of the Central Library entitled Bad Habits in Society and How to Get Rid of It, delivered by Dr. Khawla Hassan Al-Aboudi. It included talking about the positives of the personality such as self-confidence, adaptability, speed of mixing with others, sweetness of the tongue, generosity, generosity and love of one's country,

and it referred to negative habits. It was devoted to the segment of employees, including exaggerating the mistakes of the other, speaking badly about other employees, spreading rumors in front of managers, gossip, etc., and discussing solutions with the audience.

Holding date: 25/8/2021

Workshop link: https://ar-ar.facebook.com/CentralLibrary.Basra/posts/3325816994209960

ورشة العمل المئة والثامن والعشرون:

نظمت كلية التربية للعلوم الانسانية بجامعة البصرة ورشة عمل عن (آلية إملاء الاستمارة الخاصة بالهيكلية العلمية والفنية والادارية للاعوام ٢٠٢١-٢٠٢٤).وهدفت الورشة الى توضيح تفاصيل المعلومات في الاستمارة والية تطبيق المعادلة الخاصة بتحديد ملاك التدريسيين والحاجة للتعين او النقل لسد النقص في الملاك حسب المعادلة.واوصت الورشة بتوخي الدقة في تطبيق المعادلة وحسب الواقع الفعلي و تحديد مدة زمنية قصيرة الاجل لتسليم الاستمارات بعد ملئها مع قرص لكل قسم لغرض توحيدها

تاريخ الانعقاد : 29/8/2021

رابط ورشة العمل :
http://uobasrah.edu.iq/news/3590

The Hundred and Twenty- Eighth Workshop

The College of Education for Human Sciences at the University of Basrah organized a workshop on (the mechanism of filling out the form for the scientific, technical and administrative structure for the years 2021-2024). The workshop recommended careful application of the equation and according to the actual reality, and specifying a short-term period of time to deliver the forms after filling them with a disk for each section for the purpose of unifying them.

The date of the meeting: 08/29/2021

Workshop link: http://uobasrah.edu.iq/news/3590

ورشة العمل المئة والتاسع والعشرون :

نظم قسم ضمان الجودة والاداء الجامعي في جامعة البصرة ورشة عمل حول التصنيف العراقي للجامعات 2020-2021 بحضور معاوني العمداء للشؤون العلمية ومدراء الاقسام والجودة في الكليات والمراكز البحثية.وهدفت الورشة الى وضع معايير ومؤشرات لكافة مفاصل العملية التعليمية مما يعطي تصنيفاً وطنياً للجامعات العراقية ويساعدها على تحسين

مواقعها في التصنيفات العالمية ويساهم ايضاً في تنفيذ برامج اخرى مثل الاعتماد المؤسسي والبرامجي وفاعلية البحث العلمي.وتضمنت الورشة حث الكليات والاقسام العلمية على الاستعداد لتطبيق التصنيف العراقي للجامعات الكترونياً وادخال جميع البيانات بشفافية عالية لخمس سنوات سابقة وانه سيكون هنالك تدقيق وزاري بهذا الشأن وكذلك تم خلال الورشة التأكيد على الباحثين بضرورة الابتعاد عن المجلات المفترسة كونها تخفض درجة التصنيف مع التأكيد على ان الكليات التي لم تخرج دفعة خلال 2019-2020 لن تقيم.

تاريخ الانعقاد : 1/9/2021

رابط ورشة العمل : http://uobasrah.edu.iq/news/3605

One Hundred and Twenty- Ninth Workshop

The Department of Quality Assurance and University Performance at the University of Basrah organized a workshop on the Iraqi classification of universities 2020-2021 in the presence of the assistant deans for scientific affairs and directors of departments and quality in colleges and research centers. Its positions in international classifications and also contributes to the implementation of other programs such as institutional and program accreditation and the effectiveness of scientific research. The workshop included urging colleges and scientific departments to prepare to apply the Iraqi classification of universities electronically and to enter all data with high transparency for the previous five years, and that there will be a ministerial audit in this regard, as was done during the workshop Emphasizing the need for researchers to stay away from predatory journals, as they lower the rating, while emphasizing that colleges that did not graduate in batches during 2019-2020 will not be evaluated.

Holding Date: 9/1/2021

Workshop link: http://uobasrah.edu.iq/news/3605

ورشة العمل المئة والثلاثون :

نظمت كلية الطب بجامعة البصرة ورشة حول التعاون لتذليل الصعاب لدى الطلبةوبأشراف مباشر من عمادة الكلية، كورس صيفي لطلبة المرحلة الأولى، تضمن توضيح مستهلات المواد العلمية الاساسية الخاصة بالمرحلة الثانية، وذلك بالارتكاز على ما تم طرحه من الاساتذه الموقرين والمصادر المعتمدة لكلية الطب، وتم طرحها داخل احدى قاعات الكلية (101)، وفق فترة زمنية محددة تبدأ بتاريخ 29 / 8 / 2021 ولغاية 1 / 10 / 2021، وذلك بواقع يومين اسبوعياً. كما تم التأكيد على ضرورة تطبيق توجيهات الصحة والسلامة الوطنية من تباعد اجتماعي ولبس الكمامات وتوفير المعقمات ومنع التجمعات، علماً بأنَّ عمادة كلية الطب تدعم أي نشاط علمي طلابي يهدف الى تعزيز وتطوير العلمية التعليمية في الكلية مما يحقق الوصول الى الأهداف المنشودة، وتخفيف العبء عن الكادر التدريسي وتوطيد التعاون العلمي بين الطلبة والعمادة واحساسهم بحرص الكلية عليهم ومعاملتهم كابنائهم التحقيق مستقبل مشرق يخدم البلد.

تاريخ الانعقاد : 2021/8/29 لغاية 2021/10/1

رابط ورشة العمل : https://uobasrah.edu.iq/news/3624

The Hundred and Thirty Workshop

The College of Medicine at the University of Basrah organized a workshop on cooperation to overcome difficulties for students, under the direct supervision of the Dean of the College, a summer course for first-year students. The course included clarification of the beginnings of the basic scientific materials for the second stage, based on what was presented by the distinguished professors and the approved sources of the College of Medicine, and it was presented within one of the college halls (101), according to a specific time period starting on 8/29/2021 and until 10/1 2021, two days a week. It was also stressed the need to implement national health and safety directives, including social distancing, wearing masks, providing sterilizers, and preventing gatherings. Noting that the Deanship of the Faculty of Medicine supports any student scientific activity that aims to promote and develop the educational science in the faculty, which achieves the desired goals, relieves the burden on the teaching staff and consolidates scientific cooperation between students and the Deanship and their sense of the faculty's keenness on them and treating them as their children to achieve a bright future that serves the country.

Hold Date: August 29, 2021 to October 1, 2021

Workshop link: https://uobasrah.edu.iq/news/3624

ورشة العمل المئة والحادي والثلاثون :

نظم مركز التعليم المستمر في جامعة البصرة ورشة الكترونية عن ادارة الازمة .وتهدف الورشة الى تدريب المشاركين على ادارة الازمات والادارة بالأزمات ضمن مشروع رصانة.و تضمنت الورشة التي قدمها الدكتور وميض عبد الزهرة خضير تعريف معنى ألازمة ومفهومها وإمكانية تدريب الملاكات اصحاب العلاقة وامتلاك الفهم الواضح عن أسباب نشوء وأساليب المعالجة للأزمات المستقبلية و الإلمام بأساسيات تشخيصها و الإلمام بالاحتياجات الإدارية للتعامل مع الأزمات و إمكانية رسم مسار التعامل مع الأزمات والتعرف على كيفية بناء فريق العمل الازموي.

تاريخ الانعقاد : 13/9/2021

رابط ورشة العمل : https://uobasrah.edu.iq/news/3682

The Hundred and Thirty- First Workshop

The Center for Continuing Education at the University of Basrah organized an electronic workshop on crisis management. The workshop aims to train participants on crisis management and crisis management within the Rasana project. The workshop, which was presented by Dr. Wamid Abdel-Zahra Khudair, included defining the meaning and concept of the crisis, the possibility of training the relevant staff, having a clear understanding of the causes of the emergence and methods of treatment for future crises, familiarity with the basics of diagnosing them, familiarity with administrative needs to deal with crises, the possibility of drawing a course for dealing with crises, and identifying how to build Azmiya work team.

Holding Date: 9/13/2021

Workshop link: https://uobasrah.edu.iq/news/3682

ورشة العمل المئة والثاني والثلاثون :

نظم مركز التطوير والتعليم المستمر في جامعة البصرة ورشة عبر الانترنت عن المناهج التربوية أسسها ونظريات بنائها وتطويرها ضمن مشروع تنمية وتاهيل.وتهدف الورشة التي هي جزء من دورة تدريبية تطويرية لأعضاء الهيئات التدريسية التعريف بأهمية المنهج الدراسي واسس بناءه ونظريات تطويره.وتضمنت الورشة التي قدمها الدكتور فيصل عبد منشد تقديم شرحاً مفصلاً لمفهوم الحديث (الواسع) للمنهج والانعكاسات التربوية ونظريات بناء المنهج و أسس المنهج المدرسي و عناصر بناء المنهج الدراسي واساليب تطوير المنهج بالحذف والاضافة والاستبدال و التطوير بأخذ تصميمات حديثة للمنهج .

تاريخ الانعقاد : 13/11/2021 رابط ورشة العمل : https://uobasrah.edu.iq/news/3681

The Hundred and Thirty- second Workshop

The Center for Development and Continuing Education at the University of Basrah organized an online workshop on educational curricula, its foundations and theories of its construction and development within a development and rehabilitation project. The workshop, which is part of a developmental training course for faculty members, aims to introduce the importance of the curriculum and the foundations of its construction and development theories. The workshop presented by Dr. Faisal Abdul Munshid included a detailed explanation of the concept of hadith. The broad) of the curriculum, educational implications, theories of curriculum construction, foundations of the school curriculum, elements of curriculum construction, and methods of curriculum development by deletion, addition, replacement, and development by taking modern curriculum designs.

Holding Date: 11/13/2021

Workshop link: https://uobasrah.edu.iq/news/3681

ورشة العمل المئة والثالث والثلاثون :

نظم مركز التطوير والتعليم المستمر في جامعة البصرة ورشة عبر الانترنت عن القيادة الإدارية ضمن مشروع رصانة.وتهدف الورشة تسليط الضوء بشكل مركز على ابرز المفاهيم والخصائص و التوجهات الحديثة للقيادة الادارية مدعوما بأمثلة واقعية من اجل اكساب المشاركين في الدورة المهارات والقدرات القيادية اللازمة للقيام بأعمالهم ومهامهم و أنجازها بشكل كفوء وفعال.و تضمنت الورشة التي قدمها الدكتور وميض عبدالزهرة خضير مفهوم واهمية القيادة الادارية في المنظمات على اختلاف أنواعها و أوجه الشبه والاختلاف بين القيادة والإدارة والمهارات الادارية وأنواعها وكيفية استثمارها من قبل المدراء.وأوصت الورشة على ضرورة استثمار ما تم تناوله في هذه الورشة من مفاهيم وموضوعات وأمثلة واقعية والتي طرحت بشكل جلي وعملي.

تاريخ الانعقاد : 12/9/2021

رابط ورشة العمل : https://uobasrah.edu.iq/news/3679

The Hundred and Thirty-third Workshop

The Center for Development and Continuing Education at the University of Basrah organized an online workshop on administrative leadership within the Rasana project. Complete it in an efficient and effective manner. The workshop presented by Dr. Wamid Abdel Zahra Khudair included the concept and importance of administrative leadership in organizations of all kinds and the similarities and differences between leadership and management and administrative skills and their types and how they are invested by managers. The workshop recommended the need to invest what was addressed in this workshop. From concepts, topics and realistic examples that were presented in a clear and practical way.

Holding Date: 12/9/2021

Workshop link: https://uobasrah.edu.iq/news/3679

ورشة العمل المئة والرابع والثلاثون :

نظم مركز التطوير و التعليم المستمر في جامعة البصرة ورشة عبر الانترنت عن الأهداف التربوية ضمن مشروع تنمية وتأهيل .وتهدف الورشة الى البيان و التعريف التفصيلي للأهداف التربوية وأهميتها في العملية التدريسية والخبرة التعليمية لدى المشتركين. و تضمنت الورشة التي قدمها الدكتور عامر عبدالنبي أه مية الأهداف التربوية و أسس اختيار الأهداف و مستويات الأهداف التربوية و تصنيفها .وأوصت الورشة بضرورة الاستمرار بالدورات لتأهيل اعضاء الهيئات التدريسية الجدد في الجامعات العراقية وتعزيز ثقافة التنمية المهنية لدى عضو هيئة التدريس .

تاريخ الانعقاد : 12/9/2021

رابط ورشة العمل :

https://uobasrah.edu.iq/news/3678

The Hundred and Thirty-Fourth Workshop

The Center for Development and Continuing Education at the University of Basrah organized an online workshop on educational goals within a development and rehabilitation project. The workshop aims to explain and define in detail the educational goals and their importance in the teaching process and the educational experience of the participants. The workshop presented by Dr. Amer Abdel Nabi included the importance of educational goals and the basis for selecting goals and levels of educational goals and their classification. The workshop recommended the need to continue courses to qualify new faculty members In Iraqi universities and promoting a culture of professional development for a faculty member.

Holding Date: 12/9/2021

Workshop link: https://uobasrah.edu.iq/news/3678

ورشة العمل المئة والخامس والثلاثون :

نظم مركز التطوير والتعليم المستمر في جامعة البصرة ورشة الكترونية عن ادارة الوقت ضمن مشروع رصانة.وتهدف الورشة الى تزويد المشتركين بالمعلومات والمعارف المتعلقة بإدارة الوقت والتركيز على اكساب المشتركين مهارات جديدة وتنمية مهاراتهم و قدراتهم و صقلها حتى يكونوا قادرين على إدارة الوقت والعمل بفعالية و جودة. وتضمنت الورشة التي قدمتها الدكتور عروبة رشيد مفهوم الوقت واهميته بشكل عام وادارة الوقت بشكل خاص و تسليط الضوء على مفهوم تحليل الوقت و توضيح المقصود بمضيعات الوقت واهم اسبابها وكيف يكون التعامل معها للحد من سلبياتها على ادارة الوقت و التركيز على مفهوم التخطيط للوقت واهميته و توضيح الكيفية او الاسلوب الامثل لصياغة الاهداف التي نسعى لبلوغها من خلال عملية التخطيط و التركيز بشكل مفصل على الاساليب والطرق المثلى المتعلقة

بتحديد الالولويات وتخصيص الاعمال .وأوصت الورشة باستثمار ما تقدم بها والتركيز على المفاهيم و الامثلة الواقعية من اجل تطبيقها على الواقع العملي للمديرين والموظفين بمختلف مستوياتهم التنظيمية بالشكل الذي ينعكس بصورة ايجابية على جودة إدارة الوقت و فعاليتها في حياتهم بشكل عام وعملهم الوظيفي بشكل خاص.

تاريخ الانعقاد : 12/9/2021

رابط ورشة العمل : http://uobasrah.edu.iq/news/3677

The One Hundred and Thirty-Fifth Workshop

The Center for Development and Continuing Education at the University of Basrah organized an electronic workshop on time management within the Rasana project. The workshop aims to provide participants with information and knowledge related to time management and focus on providing participants with new skills, developing their skills and abilities and refining them so that they are able to manage time and work effectively and with quality. The workshop presented by Dr. Orouba Rasheed included the concept of time and its importance in general and time management in particular, shedding light on the concept of time analysis, clarifying what is meant by time wasters and the most important causes and how to deal with them to reduce their negative effects on time management and focus on the concept of time planning and its importance and clarify how Or the best way to formulate the goals that we seek to achieve through the planning process and focus in detail on the best methods and methods related to setting priorities and allocating work. The workshop recommended investing the foregoing and focusing on realistic concepts and examples in order to apply them to the practical reality of managers and employees at their various organizational levels in a way that is positively reflected on the quality and effectiveness of time management in their lives in general and their job in particular.

Holding Date: 12/9/2021

Workshop link: http://uobasrah.edu.iq/news/3677

ورشة العمل المئة والسادس والثلاثون :

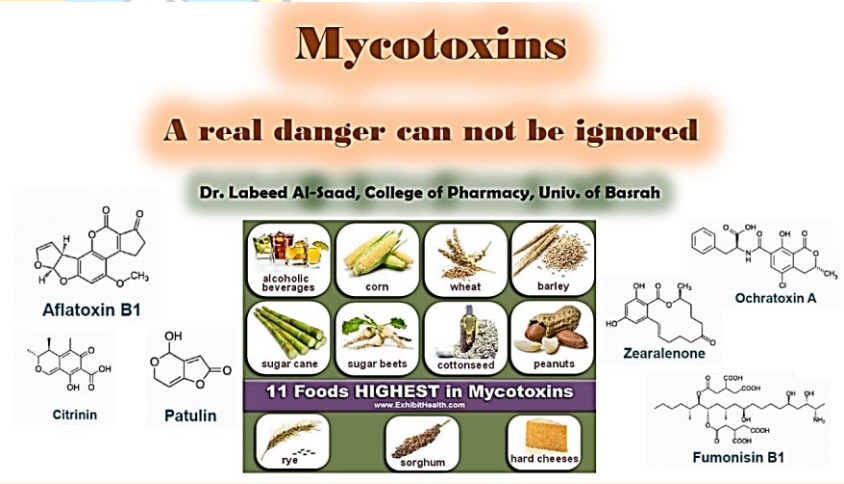

حاضر التدريسي في كلية الصيدلة بجامعة البصرة الدكتور لبيد عبدالله السعد في الورشة العلمية (مخاطر السموم الفطرية وجدلية مقاومتها)والتي اقامتها كلية العلوم الزراعية في جامعة بغداد بمحاضرة عنوانها Mycotoxins, a real danger cannot be ignored .قدم الباحث شرح موجز عن مفهوم السموم الفطرية وحجم الخطر الذي تسببه للانسان والحيوان ومصادر وآليات تلوث الاغذية والاعلاف بها وكيفية انتقالها عبر السلسلة الغذائية للانسان ثم انتقل الى توضيح اهم المواد الغذائية التي تعتبر هدفا لهذه السموم وتصنيف الفطريات المنتجة لها وماهي انواعها .كما قدم بعض الحلول والمعالجات المقترحة لتلافي تلوث التغذية بها والحد من انتشارها كون التسمم بهذا النوع من السموم لا يمكن علاجة ويؤدي غالبا الى تلف الانسجة المصابة عند التعرض للتراكيز العالية اما في التراكيز القليلة

فيحدث التسمم البطيء والذي يتمثل بالسرطان والذي غالبا ما ينتهي بموت المصاب.علما ان هذا النوع من السموم غالبا عديم اللون والطعم والرائحة ولا يتأثر بالحرارة العالية أو بعض المعالجات الكيمياوية والفيزياوية الشائعة وهنا تكمن خطورته .

تاريخ الانعقاد : 12/9/2021

رابط ورشة العمل : http://uobasrah.edu.iq/news/3675

The Hundred and Thirty-Sexth Workshop

The instructor at the College of Pharmacy at the University of Basrah, Dr. Labid Abdullah Al-Saad, attended the scientific workshop (the dangers of mycotoxins and the dialectic of their resistance), which was held by the College of Agricultural Sciences at the University of Baghdad, with a lecture entitled "Mycotoxins, a real danger cannot be ignored." The researcher provided a brief explanation of the concept of mycotoxins, the size of the danger they cause to humans and animals, the sources and mechanisms of food and feed contamination, and how they are transmitted through the human food chain. Then he moved on to clarifying the most important foodstuffs that are the target of these toxins and the classification of the fungi that produce them and what are their types. He also presented some suggested solutions and treatments to avoid contamination of food and limit its spread, since poisoning with this type of poison cannot be cured and often leads to damage to the affected tissues when exposed to high concentrations. Whereas in low concentrations, slow poisoning occurs, which is cancer, which often ends with the death of the patient. Note that this type of poison is often colorless, tasteless, and odorless and is not affected by high temperature or some common chemical and physical treatments, and here lies its danger.

Holding Date: 12/9/2021

Workshop link: http://uobasrah.edu.iq/news/3675

ورشة العمل المئة والسابع والثلاثون :

نظم مركز التطوير والتعليم المستمر ورشة افتراضية عبر الانترنت عن ماهية التدريس وفلسفة التعليم الجامعي وسمات عضو هيئة التدريس بناءً على المستجدات العالمية والمتغيرات التربوية ضمن مشروع تنمية وتأهيل.وتهدف الورشة التي هي جزء من دورة طرائق التدريس التي اعدها المركز لتأهيل اعضاء الهيئات التدريسية الجدد في الجامعات العراقية وتعزيز ثقافة التنمية المهنية لدى عضو هيئة التدريس.وتضمنت الورشة التي قدمتها الدكتور نداء محمد باقر عرضا للبرنامج التدريبي الخاص بتأهيل الراغبين بمهنة التدريس وتوضيح معنى فلسفة التعليم الجامعي وكيفية توظيف الفلسفة في التربية والعلاقة بينهما.وأوصت الورشة بضرورة الالمام بالمهارات الاساسية الضرورية التي تقوم عليها عملية التدريس من قبل جميع الراغبين بمهنة التدريس .

تاريخ الانعقاد : 12/9/2021

رابط ورشة العمل : http://uobasrah.edu.iq/news/3668

The Hundred and Thirty-Seventh Workshop

The Center for Development and Continuing Education organized a virtual workshop online on the nature of teaching, the philosophy of university education and the characteristics of a faculty member based on global developments and educational variables within a development and rehabilitation project. The workshop, which is part of the teaching methods course prepared by the Center, aims to qualify new faculty members in Iraqi universities and to promote a culture of professional development for the faculty member. The workshop, which was presented by Dr. Nidaa Muhammad Baqer, included a presentation of the training program for qualifying those wishing to become a teaching profession and clarifying the meaning of the philosophy of university education and how to employ philosophy in education and the relationship between them. The workshop recommended the need to be familiar with the necessary basic skills on which the teaching process is based, by all those wishing to the teaching profession.

Holding Date: 12/9/2021

Workshop link: http://uobasrah.edu.iq/news/3668

ورشة العمل المئة والثامن والثلاثون:

تم انجاز ورشة عمل افتراضية بتاريخ 2021/9/13 بالتعاون بين جامعة البصرة والفريق الوزاري للتعليم الالكتروني وبحضور معاون مدير عام جهاز الاشراف في الوزارة وبمشاركة قيادات وتدريسيين من جامعات عراقية مختلفة علما انه تمت الاشادة بالمحتوى العلمي للورشة وادراجها ضمن خطة جهاز الاشراف في الوزارة باسم جامعة البصرة لتدريب الباحثين في الجامعات العراقيةمنظمي الورشة:ا.م.د. عدي بشير عيسى /مدير مركز ابن سينا للتعليم الالكتروني / المحاضر: حسين علاء خطاب / مبرمج /المتابعة والاعلام.

تاريخ الانعقاد : 13/9/2021

رابط ورشة العمل : http://zahra.uobasrah.edu.iq/index.php/news/9402

he Hundred and Thirty-Eighth Workshop

A virtual workshop was completed on 9/13/2021 in cooperation between the University of Basrah and the Ministerial Team for E-Learning, in the presence of the Assistant Director-General of the Supervisory Authority in the Ministry, and with the participation of leaders and teachers from different Iraqi universities. Noting that the scientific content of the workshop was praised and included in the plan of the Ministry's supervisory body on behalf of the University of Basra to train researchers in Iraqi universities. Workshop organizers: Uday Bashir Issa / Director of Ibn Sina Center for E-Learning / Lecturer: Hussein Alaa Khattab / Programmer / Follow-up and Media.

Holding Date: 9/13/2021

Workshop link: http://zahra.uobasrah.edu.iq/index.php/news/9402

ورشة العمل المئة و التاسع والثلاثون : نظمت كلية العلوم ورشة علمية عبر الانترنت عن الناشر العلمي JOVE وكيفية استخدامه تهدف الورشة التعريف بالناشر العلمي واهميتة لطلبة المراحل الاولية والعليا والملاك التدريسي في كيفية الحصول على الفيديوهات البحثية والفيديوهات التعليمية .

تاريخ الانعقاد : 16/10/2021

رابط ورشة العمل : https://sci.uobasrah.edu.iq/news/10668

The One Hundred and Thirty-Ninth Workshop

The College of Science organized an online scientific workshop on the scientific publisher JOVE and how to use it. The workshop aims to introduce the scientific publisher and its importance to students of the primary and higher levels and the teaching staff in how to obtain research videos and educational videos.

Holding date: 10/16/2021

Workshop link: https://sci.uobasrah.edu.iq/news/10668

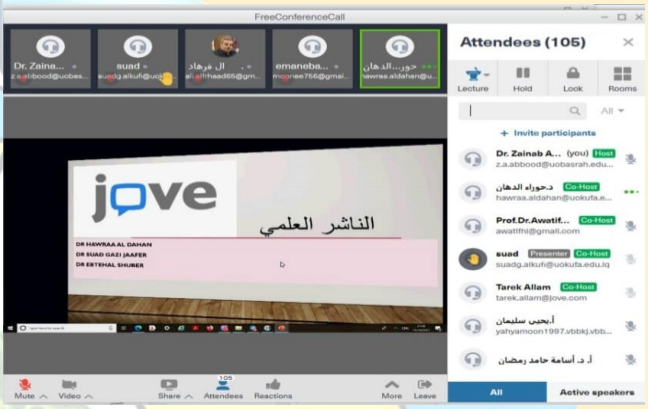

ورشة العمل المئة والاربعون :
نظم مركز تكنولوجيا المعلومات والاتصالات ورشة حول برنامج الارشيف الخاص بشبكة الانترانت.

تاريخ الانعقاد : 15/10/2021

رابط ورشة العمل :
https://uobasrah.edu.iq/news/3848

The One Hundred and Forty Workshop

The Information and Communication Technology Center organized a workshop on the intranet archive program.

Holding date: 10/15/2021

Workshop link: https://uobasrah.edu.iq/news/3848

ورشة العمل المئة والواحد والاربعون :

نظمت كلية الطب البيطري بجامعة البصرة ورشة عمل بعنوان " Biosafety and Biosecurity " للأطباء البيطريين العاملين في المستشفى البيطري ودوائر اخرى مثل مصفى نفط الجنوب ووحدة (K9) في المحافظة وتهدف الورشة الى تلبية حاجة النخب من الأطباء البيطريين في مجال السلامة والامن البايولوجي.وتضمنت الورشة محاضرة للدكتور مرتقب يونس عبيد تطرق فيها الى اهمية السلامة والامن البايولوجي في المستشفيات والعيادات الخاصة البيطرية ودورها في سلامة البيئة والمجتمع.

تاريخ الانعقاد : 25/10/2021

رابط ورشة العمل :https://uobasrah.edu.iq/colleges-news/10931

The One Hundred and Forty-First Workshop

The College of Veterinary Medicine at the University of Basrah organized a workshop entitled "Biosafety and Biosecurity" for veterinarians working in the veterinary hospital and other departments such as the South Oil Refinery and Unit (K9) in the province. The workshop aims to meet the needs of elites of veterinarians in the field of safety and biosecurity. Dr. Murtaqeb Younes Obeid, in which he touched on the importance of safety and biological security in private veterinary hospitals and clinics, and their role in the safety of the environment and society.

Holding date: 10/25/2021

Workshop Link :https://uobasrah.edu.iq/colleges-news/10931

ورشة العمل المئة والثاني والاربعون :

برعاية السيد رئيس الجامعة الاستاذ الدكتور سعد شاهين حمادي وباشراف ا.م.د فاتح عبد الصاحب عبد اللطيف عميد كلية طب الاسنان باقامة ورشة علمية بعنوان تطوير المناهج الدراسية لكلية طب الاسنان بتاريخ 2021/9/29 المحاضر م.سندس عبد الودود نعمة.

تاريخ الانعقاد : 29/9/2021

رابط ورشة العمل :

https://den.uobasrah.edu.iq/news/10081

The One Hundred and Forty- Second Workshop

Under the patronage of the President of the University, Prof. Dr. Saad Shaheen Hammadi, and under the supervision of Prof. Dr. Fateh Abdel-Saheb Abdel-Latif, Dean of the Faculty of Dentistry, a scientific workshop entitled "Developing the curriculum for the Faculty of Dentistry" was held on 29/9/2021, the lecturer, Eng. Sundus Abdel-Wadood Neama.

Holding Date: 9/29/2021.

Workshop link: https://den.uobasrah.edu.iq/news/10081

ورشة العمل المئة والثالث والاربعون :

اقامت كلية الطب وبالتعاون مع فرع الامراض ورشة عمل (تنمية الخلايا وتجميدها خارج / في النتروجين السائل).

تاريخ الانعقاد : 19/10/2021

رابط ورشة العمل :

https://med.uobasrah.edu.iq/news/10677

The one hundred and forty-third workshop

The College of Medicine, in cooperation with the Diseases Branch, held a workshop (cell development and freezing outside / in liquid nitrogen) on 10/19/2021.

Holding Date: 10/19/2021

Workshop link: https://med.uobasrah.edu.iq/news/10677

ورشة العمل المئة والرابع والاربعون :

قامت كلية الاداب ورشة عمل حول التصنيف الوطني بمشاركة ممثلي الجودة في اقسام الكلية.

تاريخ الانعقاد : 18/10/2021

The One Hundred and Forty-Fourth Workshop

The College of Arts held a workshop on national grading with the participation of quality representatives in the college departments.

Holding date: 10/18/2021

ورشة العمل المئة والخامس والاربعون :

برعاية السيد رئيس جامعة البصرة الاستاذ الدكتور سعد شاهين باشراف عميد كلية الطب ا.م.د مرتضى محمد صالح يقيم فرع التشريح البشري بالتعاون مع جودة المختبرات وفرع الامراض وفرع علم وظائف الاعضاء في كلية الطب ورشة عمل السلامة المهنية والطرق الوقائية في المختبرات التعليمية بتاريخ 2021/10/21في القاعة الزهراء.

تاريخ الانعقاد : 21/10/2021

رابط ورشة العمل : https://med.uobasrah.edu.iq/events/187

The One Hundred and Forty-Fifth Workshop

Under the patronage of the President of the University of Basrah, Prof. Dr. Saad Shaheen, under the supervision of the Dean of the College of Medicine, Prof. Dr. Mortada Muhammad Salih, the Human Anatomy Branch, in cooperation with the quality of laboratories, the Diseases Branch, the Diseases Branch, and the Physiology Branch at the College of Medicine, holds a workshop on occupational safety and preventive methods in educational laboratories on 10/21/2021 in Al-Zahraa Hall.

Holding date: 10/21/2021

Workshop link:
https://med.uobasrah.edu.iq/events/187

ورشة العمل المئة والسادس والاربعون :

اقامت كلية علوم الحاسوب وتكنلوجيا المعلومات ورشة عمل برعاية السيد رئيس الجامعة الاستاذ الدكتور سعد شاهين حمادي وبالتعاون مع رابطة المصارف العراقية الخاصة ومنسق برنامج التحول الرقمي مع كورسيرا.

تاريخ الانعقاد : 8/8/2021

One hundred and Fourty-Sixth workshop

The College of Computer Science and Information Technology held a workshop under the patronage of the President of the University, Prof. Saad Shaheen Hammadi, in cooperation with the Association of Iraqi Private Banks and the Coordinator of the Digital Transformation Program with Coursera.

Holding date: 8/8/2021

ورشة العمل المئة والسابع والاربعون:

نظم مركز التعليم المستمر في جامعة البصرة ورشة عمل عبر الانترنت عن ادراك الفساد المالي والاداري.

تاريخ الانعقاد 2021/10/19

رابط ورشة العمل :

https://uobasrah.edu.iq/news/3802

The One Hundred and Forty-Seventh Workshop

The Continuing Education Center at the University of Basrah organized an online workshop on awareness of financial and administrative corruption.

The date of the meeting was 10/19/2021

Workshop link: https://uobasrah.edu.iq/news/3802

ورشة العمل المئة والثامن والاربعون :

نظم مركز التعليم المستمر ورشة وتضمنت الورشة التي قدمتها التدريسية عرفات ناصر جاسم شرح تفصيلي لمفهوم السياق الاداري.

تاريخ الانعقاد : 2021/10/19

رابط ورشة العمل :

https://contin.uobasrah.edu.iq/news/4479

The One Hundred and Fourty-Eighth Workshop

The Continuing Education Center organized a workshop. The workshop presented by Arafat Nasser Jassim which included a detailed explanation of the concept of administrative context.

Held date: 10/19/2021

Workshop link: https://contin.uobasrah.edu.iq/news/4479

ورشة العمل المئة والتاسع والاربعون :

شارك المدرس الدكتور رافد عبد الجبار محمد التدريسي بفرع الجراحة في كلية الطب محاضر في ورشة (الاختبارات بين القياس والتقويم بالتعاون مع جامعة البصرة والفريق الوزاري للتعليم الالكتروني لتطوير مهارات الملاكات التدريسية.

تاريخ الانعقاد : 6-2021/10/27

The One Hundred and Fourty-Ninth Workshop

The instructor, Dr. Rafid Abdul-Jabbar Muhammad Al-Taridi, in the Department of Surgery at the College of Medicine, participated as a lecturer in a workshop (Tests between Measurement and Evaluation) in cooperation with the University of Basra and the Ministerial Team for E-Learning to develop the skills of teaching staff.

Holdingld Date: 6-27/10/2021

ورشة العمل المئة والخمسون :

اقامت وحدة التعليم المستمر في كلية التربية للبنات بتاريخ 2021/9/16 لغاية 2021/9/23 ورشة عمل خاصة بقسم الغلوم التربوية والنفسية وعناوين الورش كانت كالاتي:

1. **المهارات الداعمة في التدريس ودورها في رفد سوق العمل المحاضر (ا.د انوار عبد القادر ماشي) و اليوم العالمي للتسامح للمحاضر الأستاذ الدكتور فيصل عبد منشد والأستاذ المساعد الدكتور هناء عبد النبي كبن.**
2. **مقايس النزعه المركزية –الوسط الحسابي المحاضر (م.م نداء قاسم محمد).**

تاريخ الانعقاد : 2021/9/16 لغاية 2021/9/23

The Hundred and Fifty Workshop

The Continuing Education Unit in the College of Education for Girls held on 9/16/2021 until 9/23/2021, a special workshop for the Department of Educational and Psychological Gloom, and the titles of the workshops were as follows:

1. **"Supportive skills in teaching and their role in supplying the labor market", by the lecturer Prof. Dr. Anwar Abdel Qader Mashi. "World Tolerance Day", by the lecturer Prof. Dr. Faisal Abdul Munshid and Assistant Professor Dr. Hana Abdul-Nabi Kabin.**
2. **"Measurements of Central Tendency - Arithmetic Mean", by the lecturer assistant lecturer Nidaa Qassem Muhammad.**

Held date: 9/16/2021 to 9/23/2021

ورشة العمل المئة والحادي والخمسون :

ورشة عمل عن سوق تكنولوجيا المعلومات في العراق نظمت كلية علوم الحاسوب وتكنولوجيا المعلومات ورشة عمل عن سوق عمل ال IT في العراق بحظور عميد الكلية الدكتور سلمى عبد الباقي محمود وبالتعاون مع فريق مطوري جوجل في البصرة GDG Basra تضمنت الورشة الي اللقا فيها المهندس وائل حسن مدير مركز الحاسبة الإلكترونية في جامعة البصرة للنفط والغاز محاضره اوضح فيها تأثير تكنولوجيا المعلومات والإتصالات على التوظيف باعتبارها صناعة تولد المزيد من الوظائف وكأداة تمكن من الحصول على أنواع جديدة من العمل بطرق جديدة وأكثر مرونة .

تاريخ الانعقاد : 8/11/2021 رابط ورشة العمل : https://uobasrah.edu.iq/news/3912

The Hundred and Fifty-One Workshop

A workshop on" The IT market in Iraq". The College of Computer Science and Information Technology organized a workshop on the IT labor market in Iraq, in the presence of the Dean of the College, Dr. Salma Abdel-Baqi Mahmoud, and in cooperation with the Google developer team in Basra, GDG Basra. The workshop included a lecture presented by Wael Hassan, the Director of the Calculator Center Electronic at Basra University of Oil and Gas, in which he explained the impact of information and communication technology on employment as an industry that generates more jobs and as a tool that enables obtaining new types of work in new and more flexible ways.

Holding date: 11/8/2021

Workshop link: https://uobasrah.edu.iq/news/3912

ورشة العمل المئة والثاني والخمسون :

نظم مركز دراسات البصرة والخليج العربي في جامعة البصرة وبالتعاون مع مركز التطوير والتعليم المستمر ورشة عمل عن التحليل الاستراتيجي والسياسات العامةوتهدف الورشة التي حاضر فيها الدكتور محمد نجاح الجزائري والدكتور حازم حميد الركابي إلى بيان مفاهيم التحليل الاستراتيجي والمناهج العلمية في كيفية تحقيق الأهداف السياسية .وتناولت الورشة كيفية اتباع التكتيك واختيار أقصر وأفضل الطرق للوصول إلى الغايات المنشودة للدولة، وتحديد مفاهيم السياسات العامة كونها تمثل الإجراءات الحكومية ومؤسساتها التطبيقية على ارض الواقع مع بيان المراحل المتممة للخطط الاستراتيجية التي تضعها حكومات الدول.

تاريخ الانعقاد : 5/11/2021 رابط ورشة العمل : https://www.uobasrah.edu.iq/index.php/news/3898

The One Hundred and Fifty-Two Workshop

The Basrah and Arabian Gulf Studies Center at the University of Basrah, in cooperation with the Center for Development and Continuing Education, organized a workshop on strategic analysis and public policies. The workshop dealt with how to follow tactics and choose the shortest and best way to reach the desired goals of the state, and define the concepts of public policies as they represent government procedures and their applied institutions on the ground, with an indication of the complementary stages of the strategic plans developed by the governments of countries.

Holding Date: 5/11/2021

Workshop link: https://www.uobasrah.edu.iq/index.php/news/3898

ورشة العمل المئة والثالث والخمسون :

نظمت كلية العلوم بجامعة البصرة ورشة عمل عن التتابعية الطباقية وتفسيراتها بأستخدام البيانات السحنية والكهروسحنية. وتهدف الورشة التي القاها الدكتور فهد منصور صقر المبادىء الاساسيه في التتابعيه الطباقيه وتفسيراتها السحنيه نتيجه التغيرات في مستوى سطح البحر .وتضمنت الورشة بيان كيفيه التعرف على السطوح الداله ومسارات لأنظمه وشرح عن التفسيرات السحنيه والسحنيه الدقيقه كما تناولت مبادئ تفسير المقاطع الزلزالية وكيفيه بناء مقطع طباقي زمني من مقطع زلزالي وطرق التفسير التطبيقية. واوصت الورشة الى اهمية استعمال البيانات للكشف التتابعية الطباقية وتفسيرها .

تاريخ الانعقاد : 17/11/2021

رابط ورشة العمل : https://www.uobasrah.edu.iq/news/3966

The One Hundred and Fifty-Three Workshop

The College of Science at the University of Basrah organized a workshop on stratigraphic sequences and their interpretations using facies and electroacoustic data. The workshop, which was delivered by Dr. Fahd Mansour Saqr, aimed at the basic principles of stratigraphic sequences and their interpretations of facies as a result of changes in sea level. The workshop included an explanation of how to identify significant surfaces and paths of systems and an explanation of facies and micro facies interpretations. It also addressed the principles of interpretation of seismic sections and how to construct a stratigraphic time section Seismic section and applied interpretation methods. The workshop recommended the importance of using data for stratified sequential detection and interpretation.

Held date: 11/17/2021

Workshop link: https://www.uobasrah.edu.iq/news/3966

ورشة العمل المئة والرابع والخمسون :

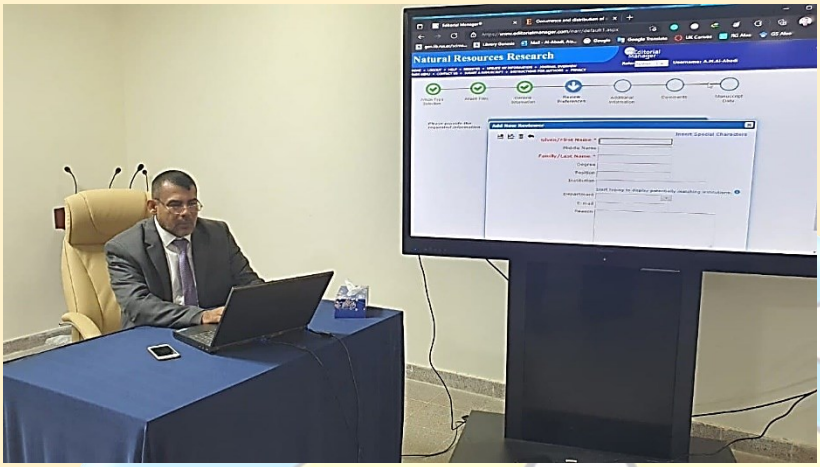

يختتم قسم علم الارض بكلية العلوم بجامعة البصرة اعمال ورشة عمل بعنوان ألية النشر في المجلات العالمية بالقاء الدكتور علاء محسن العبادي حيث تناولت المحاضرة الاخيرة طريقة التسجيل في المجلات العالمية وبتطبيق عملي مباشر عن طريقة التسجيل وارسال البحث وكيفية ملئ خطوات ارسال البحث لمجلات ضمن تصنيف قاعدة بيانات سكوبس ثم قدمت المحاضرة امثلة متعددة عن طريقة التصحيح والاجابة من الباحث والمقيم.

تاريخ الانعقاد : 16/11/2021

رابط ورشة العمل : https://sci.uobasrah.edu.iq/news/11783

The One Hundred and Fifty-Four Workshop

The Department of Earth Science at the College of Science at the University of Basrah concludes the work of a workshop entitled "The Mechanism of Publishing in International Journals" delivered by Dr. Alaa Mohsen Al-Abadi. The last lecture dealt with the method of registration in international journals and with direct practical application of the method of registration and sending the research and how to fill the steps of sending the research to journals within the Scopus database classification. Then the lecturer presented multiple examples of the method of correction and answer from the researcher and the assessor.

Holding date: 11/16/2021

Workshop link: https://sci.uobasrah.edu.iq/news/11783

ورشة العمل المئة والخامس والخمسون :

نظمت كلية الزراعة في جامعة البصرة بالتعاون مع مديرية الزراعة في محافظة البصرة ورشة علمية بخصوص استخدام التسوية الليزرية في اعداد الارض للزراعة.وتضمنت الورشة محاور عدة، تناولت مفهوم ادارة التربة من خلال استخدام المكننة الزراعية ودورها في المحافظة على التربة من التدهور وزيادة الانتاج الزراعي فضلا عن دور المكننة الزراعية في الاستخدام الامثل لمياه ريّ للمحاصيل.وتهدف الورشة الى التعرف على دور استخدام التكنولوجيا الحديثة في المجال

الزراعي والوقوف على اهم المشاكل والمعوقات التي تواجه المزارعين والعمل على حللتها بالطرق العلمية.واوصت الورشة بضرورة ادخال هذه الالة ضمن الدروس العملية للطلاب وتدريبهم على استخدامها مستقبلا في المجالات الزراعية.

تاريخ الانعقاد : 20/11/2021

رابط ورشة العمل : https://uobasrah.edu.iq/news/3988

The Hundred and Fifty Five Workshop

The College of Agriculture at the University of Basrah, in cooperation with the Directorate of Agriculture in Basra Governorate, organized a scientific workshop on the use of laser leveling in preparing the land for agriculture. The role of agricultural mechanization in the optimal use of water for irrigation of crops. The workshop aims to identify the role of using modern technology in the agricultural field and to identify the most important problems and obstacles facing farmers and work to solve them by scientific methods. The workshop recommended the need to include this machine in practical lessons for students and train them to use it in the future in the agricultural fields.

Hold Date: 20/11/2021

Workshop link: https://uobasrah.edu.iq/news/3988

ورشة العمل المئة والسادس والخمسون :

نظمت كلية العلوم بجامعة البصرة ورشة عمل عن ألية النشر في المجلات العالمية .وتهدف الورشة التي القاها الدكتور علاء محسن عطية الى معرفة ألية النشر في المجلات العالمية لغرض زيادة المعرفة التعاونية بين الباحثين على نطاق عالمي وأنعكاس ذلك بتأثيرات ايجابية على الابحاث المنشورة وجعلها على درجة عالية من الثقة للجميع . وتضمنت الورشة مقدمه عامه عن اساليب الكتابة والتركيب البحثي والبناء العام للبحوث ، كما تناولت الورشة توضيح عن اساليب المجلات المختلفة باسلوب بناء البحث

العلمي المطلوب حسب قوالب المجلة الخاصة. واوصت الورشة ضرورة تعلم كيفية البحث ومطابقة ملخص البحوث لايجاد افضل مجلة مطابقة للتخصص المطلوب.

تاريخ الانعقاد : 2021/11/23

رابط ورشة العمل : https://uobasrah.edu.iq/news/3995

One Hundred and Fifty-Sixth Workshop

The College of Science at the University of Basrah organized a workshop on the mechanism of publishing in international journals. The workshop, which was delivered by Dr. Alaa Mohsen Attia, aims to know the mechanism of publishing in international journals for the purpose of increasing collaborative knowledge among researchers on a global scale and reflecting this with positive effects on published research and making it a high degree of Trust for all. The workshop included a general introduction about writing methods, research structure and general research construction. The workshop also dealt with clarification on the methods of different journals in the manner of constructing the required scientific research according to the special journal templates. The workshop recommended the necessity of learning how to search and matching the research summary to find the best journal matching the required specialization.

Holding Date: 23/11/2021

Workshop link: https://uobasrah.edu.iq/news/3995

ورشة العمل المئة والسابع والخمسون :

عقد قسم ضمان الجودة والاداء الجامعي في جامعة البصرة ورشة عمل لمناقشة تقرير الاداء للتدريسيين والموظفين للعام 2019-2020.واوضح مسؤول شعبة تقييم الاداء في القسم الدكتور كريم طاهر يسر ان الورشة هدفت الى استعراض تقرير تقييم الاداء للعام 2019-2020 و شرح الية نظام التقييم للعام 2020-2021.كما شدد على اهمية تحديث بيانات المنتسبين بصورة مستمرة .

تاريخ الانعقاد : 24/11/2021

رابط ورشة العمل : https://uobasrah.edu.iq/news/4011

The One Hundred and Fifty-Seventh Workshop

The Department of Quality Assurance and University Performance at the University of Basrah held a workshop to discuss the performance report of instructors and employees for the year 2019-2020. The official of the Performance Evaluation Division in the department, Dr. Karim Taher, explained that the workshop aimed to review the performance evaluation report for the year 2019-2020 and explained the mechanism of the evaluation system for the year 2020-2021. He also stressed the importance of constantly updating the data of the affiliates.

Holding Date: 11/24/2021

Workshop link: https://uobasrah.edu.iq/news/4011

ورشة العمل المئة والثامن والخمسون :

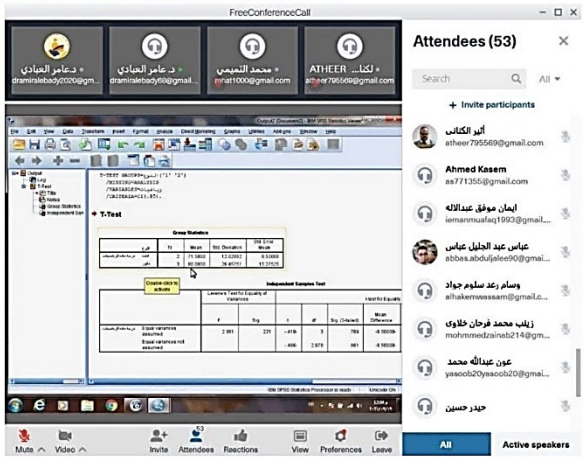

نظم مركز التطوير والتعليم المستمر في جامعة البصرة ورشة حضورية والكترونية من خلال البث المباشر للمشتركين في المحافظات العراقية عن الأسس النظرية والتطبيقات العملية لتحليل البيانات باستخدام الحقيبة الاحصائية SPSS ضمن تنمية وتأهيل. وتضمنت الورشة التي قدمها الدكتور عامر عبد النبي حساب مقاييس النزعة المركزية لعينة واحدة ولأكثر من عينة و مقاييس التشتت لعينة واحدة ولأكثر من عينة وكيفية استخراج الاحصاء الوصفي مع المخططات : (المدرج التكراري والاعمدة البيانية والمخطط الدائري ومنحنى التوزيع الطبيعي) وأوصت الورشة بضرورة ادخال علم الإحصاء في الكورسات الدراسية لطلبة الدراسات الاولية والعليا للتخصصات كافة و تضمين مادة الحاسوب في الدراسة الجامعية برنامج SPSS لإكساب الطلبة المهارات اللازمة لاستخدامه في بحوثهم العلمية.

تاريخ الانعقاد : 2021/11/25

رابط ورشة العمل : https://uobasrah.edu.iq/news/4017

One Hundred and Fifty-Eighth Workshop

The Center for Development and Continuing Education at the University of Basrah organized an in-presence and electronic workshop through a live broadcast for participants in the Iraqi governorates on the theoretical foundations and practical applications of data analysis using the SPSS statistical package within the development and qualification. The workshop, which was presented by Dr. Amer Abdel Nabi, included calculating measures of central tendency for one sample and more than one sample, measures of dispersion for one sample and more than one sample, and how to extract descriptive statistics with charts: (histograms, graphs, pie chart and normal distribution curve). The workshop recommended the need to introduce statistics in Courses for undergraduate and postgraduate students of all disciplines, and the inclusion of computer subject in university studies, the SPSS program, to provide students with the skills necessary to use it in their scientific research.

Held date: 25/11/2021

Workshop link: https://uobasrah.edu.iq/news/4017

ورشة العمل المئة والتاسع والخمسون :

نظم مركز التطوير والتعليم المستمر في جامعة البصرة ورشة عبر الانترنت عن مهارات التدريس الجامعي الفعال ضمن مشروع تنمية وتأهيل .وتهدف الورشة الى تمكين التدريسيين الجدد والمستمرين في الخدمة من استعمال مهارات التدريس الجامعي اللازمة بفعالية واتقان من حيث توزيعها الطبيعي على ثلاثة مجالات هي : مجال التخطيط ومجال التنفيذ ومجال التقويم ولكل مجال منها مهاراته الخاصة التي ينبغي على التدريسي امتلاكها ليكون تدريسه مجديا وذا فعالية وتاثيرات ايجابية في رفع مستويات تحصيل الطلبة ومعارفهم المتنوعة. و تضمنت الورشة التي قدمها الدكتور سعد علي زاير تعليم التدريسيين الجدد والمستمرين على الخدمة كيفية امتلاك مهارات التدريس بمجالاتها الثلاث : كمهارات التهيئة والتمهيد وصياغة الاهداف واستعمال الطرائق التدريسية الملائمة واختيار الوسائل التعليمية ومهارات الغلق وانواع الاختبارات الشفوية و التحريرية والتي تقسم الى مقالية وموضوعية مع اعطاء امثلة تطبيقية لكل مهارة منها.

تاريخ الانعقاد : 2021/11/27

رابط ورشة العمل : https://uobasrah.edu.iq/news/4021

The One Hundred and Fifty-Ninth Workshop

The Center for Development and Continuing Education at the University of Basrah organized an online workshop on effective university teaching skills within a development and qualification project. The workshop aims to enable the new and continuing teaching staff to use the necessary university teaching skills effectively and proficiently in terms of their natural distribution over three areas: the field of planning, the field of implementation and the field of evaluation. Each field has its own skills that the teacher must possess in order for his teaching to be feasible and effective and have positive effects in raising the levels of students' achievement and their diverse knowledge. The workshop, which was presented by Dr. Saad Ali Zayer, included teaching new and continuing teaching staff how to possess teaching skills in its three areas: such as preparation and preparation skills, formulation of objectives, the use of appropriate teaching methods, the selection of teaching aids, closing skills, and types of oral and written tests, which are divided into essay and objective with giving practical examples for each.

Holding date: 11/27/2021

Workshop link: https://uobasrah.edu.iq/news/4021

ورشة العمل المئة والستون :

نظم مركز التطوير والتعليم المستمر ورشة عبر الإنترنت عن التحولات الفلسفية والسياقات السوسيولوجية مقاربة في ممكنات التأثير .وتهدف الورشة الى تأكيد على أهمية الفلسفة ودورها في خدمة المجتمع. وتضمنت الورشة التي قدمها الدكتور علي هادي طاهر تسالات لماذا احتفلت منظمة اليونسكو بيوم الفلسفة العالمي ونماذج من تأثير الفلسفة على المجتمعات ورقيها وموقف المجتمع من الفلسفة بين السلب والإيجاب و مظلومية الفلسفة من الناحية السياسية و مظلومية الفلسفية من ناحية العلماء ومظلومية الفلسفية من بعض منتحليها ومقترحات للنهوض بالفلسفة والفكر الفلسفي.

تاريخ الانعقاد : 2021/11/27

رابط ورشة العمل : https://uobasrah.edu.iq/news/4022

The One Hundred and Sixty Workshop

The Center for Development and Continuing Education organized an online workshop on philosophical transformations and sociological contexts, an approach to the possibilities of influence. The workshop aims to emphasize the importance of philosophy and its role in community service. The workshop presented by Dr. Ali Hadi Taher included questions about why UNESCO celebrated the International Day of Philosophy, examples of the impact of philosophy on societies and its advancement, society's position on philosophy between negative and positive, and the injustices of philosophy from the political point of view, philosophical injustices from the point of view of scholars, philosophical injustices from some of its impostors, and proposals for the advancement of philosophy and philosophical thought.

Holding date: 11/27/2021

Workshop link: https://uobasrah.edu.iq/news/4022

ورشة العمل المئة والحادي والستون :

استنادا إلى مبدأ التعاون بين الجامعات قام فريق متخصص في نظام المقررات من جامعة البصرة بالقاء ورشة عمل حول نظام المقررات الدراسية في جامعة الكرخ كلية العلوم ويتالف الفريق من أ.د. زكي ناصر كاظم / قسم الكيمياء و أ.د. وداد صالح حنوش قسم الكيمياء وأ.م.د. لينا عباس ناصر/قسم علوم الحياة ود. ماهر جاسم جابر/ قسم الرياضيات و بمشاركة مدراء قسم التسجيل واللجان الامتحانية في أقسام وكليات جامعة الكرخ للعلوم، وبحضور السيد مساعد رئيس الجامعة للشؤون العلمية الدكتور لؤي كاظم والسيد عميد كلية التحسس النائي والجيوفيزياء الدكتور كمال محمود والسيد عميد كلية العلوم الدكتور براق يحيى وعدد من المنتسبين.وتضمنت الورشة التي استمرت للفترة من 23-25 تشرين الثاني، عدة محاضرات بخصوص النظام، ومناقشة

إمكانية إجراء عملية توأمة بين نظام المقررات في الجامعتين ليتم توحيد كافة التعليمات والضوابط الواردة من الوزارة والعمل على تنفيذها بشكل مشترك. و إن الهدف الأساسي من إقامة هذه الورشة هو الاستفادة من الخبرات المتراكمة في جامعة البصرة بتطبيق نظام المقررات الدراسية. إن الورشة تضمنت شرح آلية تطبيق وتنفيذ نظام المقررات الدراسية، وكيفية احتساب الدرجات النهائية، وآلية تسجيل الطلبة وأداء الامتحانات النهائية، وآلية تجاوز العقبات التي تخص النظام إن وجدت. وعقدت جلسات صباحية ومسائية على هامش الورشة تضمنت مناقشة العديد الفقرات التي تخص تسجيل الطلبة، وفلسفة نظام المقررات الدراسية.من جانبه، ثمن السيد رئيس جامعة الكرخ للعلوم الاستاذ الدكتور ثامر عبد الامير حسن خلال لقائه الوفد تعاون وفد جامعة البصرة مع جامعة الكرخ. وأكد على ضرورة وضع الخطوط العامة لآليات التعاون المستقبلية مع جامعة البصرة . وخرجت الورشة بعدة توصيات بخصوص آلية حفظ البطاقات، وآلية متابعة المشرف للطالب،والية إصدار أوامر أداء الامتحانات على أساس المقرر

تاريخ الانعقاد : 23-2021/11/25

رابط ورشة العمل : https://sci.uobasrah.edu.iq/news/12142

The One Hundred and Sixty-First Workshop

Based on the principle of cooperation between universities, a specialized team in the course system from the University of Basrah held a workshop on the course system at Al-Karkh University, College of Science. The team consisted of Prof. Zaki Nasser Kazem / Department of Chemistry and Prof. Widad Saleh Hannoush, Department of Chemistry and Prof. Lina Abbas Nasser / Department of Life Sciences and Dr. Maher Jassem Jaber/ Department of Mathematics, with the participation of the directors of the Registration Department and the examination committees in the departments and colleges of Karkh University of Science, and in the presence of the Assistant President of the University for Scientific Affairs, Dr. The workshop, which lasted from November 23-25, included several lectures regarding the system, and a discussion of the possibility of conducting a twinning process between the curricula system in the two universities in order to unify all the instructions and controls received from the ministry and work to implement them jointly. The main objective of holding this workshop is to benefit from the accumulated experiences at the University of Basra by applying the curriculum system. The workshop included an explanation of the mechanism for applying and implementing the curriculum system, how to calculate final grades, the mechanism for registering students and performing final exams, and the mechanism for overcoming obstacles related to the system, if any. Morning and evening sessions were held on the sidelines of the workshop, which included discussing several paragraphs related to student registration, and the philosophy of the curriculum system. For his part, the President of Karkh University of Science, Prof. Dr. Thamer Abdul-Amir Hassan, praised, during his meeting with the delegation, the cooperation of the delegation of Basra University with Karkh University. He stressed the need to set the outlines for future cooperation mechanisms with the University of Basra. The workshop came out with several recommendations regarding the mechanism for keeping cards, the supervisor's follow-up mechanism for the student, and the mechanism for issuing orders to take exams on the basis of the course.

Holding Date: 23-25/11/2021

Workshop link: https://sci.uobasrah.edu.iq/news/12142

ورشة العمل المئة والثاني والستون :

قام وحدة التعليم المستمر في كلية التربية للبنات ورشة الكشف عن سرطان عن طريق الانسجة وعلامة الورم وفق برنامج الصحة في ظل جائحة كورونا وحاضرت بالورشة م.د. نور عبد الزهرة علي (محاضر خارجي) كلية أصول الدين الجامعة

تاريخ الانعقاد : 2021/11/20

رابط الورشة https://colw.uobasrah.edu.iq/news/12090

The One Hundred and Sixty-Second Workshop

The Continuing Education Unit at the College of Education for Girls conducted a workshop for detecting cancer by tissue and tumor marker according to the health program in light of the Corona pandemic. It is delivered by M.D. Nour Abdel-Zahra Ali (External Lecturer) at Theology University College.

Holding date: 20/11/2021

Workshop link https://colw.uobasrah.edu.iq/news/12090

ورشة العمل المئة والثالث والستون :

نظم مركز ابن سينا للتعليم الالكتروني بجامعة البصرة وبالتنسيق مع الفريق الوزاري للتعليم الإلكتروني التابع لجهاز الاشراف ورشة عمل عن كيفية استخدام برنامج مندلي وسايفل في خدمة البحث العلمي وتهدف الورشة التي حاضر فيها مدير المركز الدكتور عدي بشير عيسى الى التعريف ببرمجيات ادارة المصادر وكيفية الوصول لاستخدامها باحترافية من اجل تطوير البحث العلمي في الجامعات العراقية.وتضمنت الورشة شرحا لاهمية منصة سايفل ومندلي في تحليل نتائج البحوث وإدارة المصادر العلمية وتطوير مهارات البحث العلمي في المنصات الرصينة والشهيرة بين الأوساط العالمية .

يمكنكم الوصول للمحاضرة الفيديوية وشرائح العرض التقديمي عبر الرابط أدناه:

http://www.avicenna.uobasrah.edu.iq/news/1220

تاريخ الانعقاد :2021/12/1

رابط ورشة العمل : https://uobasrah.edu.iq/news/4047

The One Hundred and Sixty-Third Workshop

The Ibn Sina Center for E-Learning at the University of Basrah, in coordination with the Ministerial Team for E-Learning of the Supervisory Authority, organized a workshop on how to use the Mandali and Saifel program in the service of scientific research.The workshop, which was delivered by the Director of the Center, Dr. Uday Bashir Issa, aims to introduce resource management software and how to use it professionally in order to develop scientific research in Iraqi universities. The workshop included an explanation of the importance of the Safel and Mandali platform in analyzing research results, managing scientific resources, and developing

scientific research skills in sober and famous platforms among international centers. You can access the video lecture and presentation slides via the link below:

http://www.avicenna.uobasrah.edu.iq/news/1220

Holding date: 12/1/2021

Workshop link: https://uobasrah.edu.iq/news/4047

ورشة العمل المئة والرابع والستون :

نظمت وحدة النشاطات الطلابية في كلية الطب البيطري بجامعة البصرة وبالتعاون مع فرع الصحة العامة ورشة عمل عن (النشاط البدني واثرة على الصحة النفسية والبدنية) بحضور عدد من التدريسيين وطلبة الكلية. وهدفت الورشة الى ابراز الاهمية الكبيرة للنشاط البدني المنتظم للانسان واثره الايجابي على الصحة الذهنية والجسدية. وتضمنت الورشة التي حاضر فيها كل من الدكتورة رؤى محمد والدكتور علي محمد جابر جانب نظري تم التطرق من خلاله الى اساسيات الرياضة البدنية المثالية وجانب عملي اجريت خلالة بعض التمارين المهمة.

تاريخ الانعقاد : 1/12/2021

رابط ورشة العمل : https://uobasrah.edu.iq/news/4066

The One Hundred and Sixty-Fourth Workshop

The Student Activities Unit at the College of Veterinary Medicine, University of Basrah, in cooperation with the Public Health Branch organized a workshop on (physical activity and its impact on mental and physical health) in the presence of a number of teachers and students of the college. The workshop aimed to highlight the great importance of regular physical activity for humans and its positive impact on mental and physical health. The workshop, which was attended by Dr. Roa'a Muhammad and Dr. Ali Muhammad Jaber, included a theoretical aspect in which the basics of ideal physical sports were discussed, and a practical aspect, during which some important exercises were conducted.

Holding date: 12/1/2021

Workshop link: https://uobasrah.edu.iq/news/4066

ورشة العمل المئة والخامس والستون :

نظمت رئاسة جامعة البصرة ورشة عمل تدريبية تعليمية عن استخدام نظام الموارد البشرية بمشاركة منتسبي وحدات ال HRمن تشكيلات الجامعة خارج مقر الرئاسة.وتضمنت الورشة ايضاح الحقول الإلزامية وغير الالزامية في النظام فضلا عن بيان كيفية ادخال بيانات الموظفين

تاريخ الانعقاد : 8/12/2021

رابط ورشة العمل : https://uobasrah.edu.iq/news/4082

The One Hundred and Sixty-Fifth Workshop

The Presidency of the University of Basrah organized an educational training workshop on the use of the human resources system with the participation of members of the HR units from the university formations outside the headquarters of the presidency. The workshop included clarification of the mandatory and non-mandatory fields in the system, as well as an explanation of how to enter employee data

Holding date: 12/08/2021

Workshop link: https://uobasrah.edu.iq/news/4082

ورشة العمل المئة والسادس والستون :

نظمت كليه التمريض بجامعة البصرة وبالتعاون مع دائرة صحة البصرة ورشة حضورية توعوية حول الأمومة المأمونة والولادة الطارئة. تضمنت الورشة الى قدمتها الدكتورة ميساء يوسف محمد الاخصائية في طب الاسرة اهم الإرشادات التوعوية والاسعافات لحالات الطوارئ عند النساء والمساعدة عند حدوث مضاعفات والم الولادة

تاريخ الانعقاد : 12/12/2021

رابط ورشة العمل : https://uobasrah.edu.iq/news/4098

One Hundred and Eighty-Sixth Workshop

The College of Nursing at the University of Basrah, in cooperation with the Basrah Health Department, organized an attendance awareness workshop on safe motherhood and emergency childbirth. Presented by Dr. Maysa Youssef Mohamed, a specialist in family medicine, the workshop included the most important awareness instructions and first aid for women's emergencies and assistance in the event of complications and childbirth pain.

Holding date: 12/12/2021

Workshop link: https://uobasrah.edu.iq/news/4098

ورشة العمل المئة والسابع والستون :

نظمت كلية الزراعة بجامعة البصرة ورشة علمية عن الوراثة اللاجينية بوصفها العلم القديم الجديد.وتهدف الورشة الى بيان تأثير العلامات اللاجينية في عملية التعبير الجيني وكذلك دورها في تحديد العمر البايلوجي والامراض المرتبطة بالعمر.وتضمنت الورشة التي قدمها الدكتور صلاح مهدي السوداني شرح عن العلامات اللاجينية والمتمثلة بمثيل الحامض النووي وتعديل الهستون وجزيئات ال RNA القصيرة ودورها في تغيير الصفات الوراثية والامراض والشيخوخة إلى جانب التطرق الى دور تقنية كريسبر في عملية تنظيم هذه العلامات اللاجينية، بالإضافة الى دور مثيل الحامض النووي في الساعة اللاجينية.وأوصت الورشة بضرورة تناول علم الوراثة اللاجينية في بحوث الإنتاج الحيواني لما لها من دور في توارث الصفات والامراض من خلال تعطيل او تحفيز عملية التعبير الجيني.

تاريخ الانعقاد : 12/12/2021 رابط ورشة العمل : https://uobasrah.edu.iq/news/4104

The One Hundred and Sixty-Seventh Workshop

The College of Agriculture at the University of Basrah organized a scientific workshop on epigenetic inheritance as the new old science. This workshop aimed at showing the effect of epigenetic signs in the process of gene expression as well as their role in determining biological age and age-related diseases. Presented by Dr. Salah Mahdi Al-Sudani, the workshop included an explanation of the epigenetic marks represented by DNA methylation, histone modification, short RNA molecules and their role in changing genetic traits, diseases and aging, in addition to addressing the role of CRISPR technology in the process of regulating these epigenetic marks, in addition to the role of DNA methylation in the epigenetic clock. The workshop recommended the necessity of addressing epigenetics in animal production research because of its role in the inheritance of traits and diseases by disrupting or stimulating the process of gene expression.

Holding date: 12/12/2021

Workshop link: https://uobasrah.edu.iq/news/4104

ورشة العمل المئة والثامن والستون :

نظم مركز التطوير والتعليم المستمر في جامعة البصرة ورشة عبر الانترنت عن الأسس المعرفية والثقافية للفساد بمناسبة اليوم العالمي لمحاربة الفساد.وتهدف الورشة الى رفع وعي المواطن بالأسس الفكرية والثقافية التي تمهد الأرضية الخصبة للفساد بهدف تجنبها ومحاربتها حيثما أمكن. وتضمنت الورشة التي قدمها الدكتور رفعت عبدالله جاسم توضيح وتبيان وتفسير بعض الأمثلة الواقعية لمجموعة من الأسس الفكرية التي تمثل الثقافة العراقية الى جانب العادات والتقاليد السائدة التي تشجع على نمو الفساد وتهيئة الأجواء المناسبة له و تقديم الحلول التي يمكن ان تساهم في نشر ثقافة مجتمعية مستدامة مناهضة للفساد.وأوصت الورشة بضرورة التأكيد على دور الأسرة في تنشئة النشئ الجديد بشكل سليم، وزرع الثقافة السليمة التي تحصن الانسان وتمنع وقوعه في مستنقع الفساد.

تاريخ الانعقاد : 15/12/2021

رابط الورشة https://uobasrah.edu.iq/news/4129

Workshop No. 168:

The Center for Development and Continuing Education at the University of Basrah organized an online workshop on the cognitive and cultural foundations of corruption on the occasion of the International Anti-Corruption Day. The workshop aims to raise the citizen's awareness of the intellectual and cultural foundations that pave the fertile ground for corruption in order to avoid and combat it as could as possible. Presented bt Dr. Rif'at Abdullah included clarifying and interpreting some realistic examples of a set of intellectual foundations that represent the Iraqi culture as well as the prevailing customs and traditions that encourage the growth of corruption and create the appropriate atmosphere for it and provide solutions that can contribute to spreading a sustainable community culture against corruption. The workshop recommended the need to emphasize the role of the family In the proper upbringing of the new youth, and the cultivation of a sound culture that fortifies man and prevents him from falling into the quagmire of corruption.

Holding date: 15/12/2021

Workshop link https://uobasrah.edu.iq/news/4129

ورشة العمل المئة والتاسع والستون:

نظم مركز التطوير والتعليم المستمر في جامعة البصرة دورة عن برنامج .Wordوتهدف الدورة الى تدريب المشتركون لاستخداماتهم في اعمالهم لتقديم الأفضل وتم اخذ المحاضرات وتطبيقاتها على الحاسبة وبشكل مكثف لغرض رفع مستوى كفاءة منتسبي جامعة البصرة.وتضمنت الدورة التي قدماها الباحثة ساهره كاظم والباحث سنان شاكر محمود شرح عن كيفية طباعة النصوص والجداول والصور وتنسيقاتها وتصميم صفحة الورد بما يناسب مقتضيات العمل لمنتسبي الجامعة وكذلك توضيح الفقرات الخاصة يخزن البيانات على الأقراص الليزرية وأهمية برنامج الوورد بعمل مستخدمي الحاسبة الإلكترونية.

تاريخ الانعقاد : 16/12/2021

رابط ورشة العمل : https://uobasrah.edu.iq/news/4146

Workshop No. 169

The Center for Development and Continuing Education at the University of Basrah organized a course on the Word program. The course aims to train participants for their uses in their work to provide the best, the lectures and their applications on the calculator were taken extensively for the purpose of raising the level of efficiency of Basrah University employees. The course, which was presented by researcher Sahera Kazem and researcher Sinan Shaker Mahmoud, included an explanation of how to print texts, tables, images and their formats, designing the Word page to suit the work requirements of the university's employees, as well as clarifying the special paragraphs that store data on CDs and the importance of the Word program in the work of electronic calculator users.

Holding date: 16/12/2021

Workshop link: https://uobasrah.edu.iq/news/4146

ورشة العمل المئة والسبعون :

نظم مركز التطوير والتعليم المستمر في جامعة البصرة ورشة عبر الإنترنت عن الشخصية العراقية .وتهدف الورشة الى تعزيز أيجابيات الشخصية العراقية بأعتبارها نموذجاً حي.وتضمنت الورشة التي قدمها التدريسي هيثم مهدي معتوق المقدمة التي تشرح بصورة عامة مميزات الشخصية العراقية ضمن محيطها الشرقي الديني والقبلي ومقارنتها مع الشخصية الغربية والسلبيات التي تشمل حب الذات وردود الفعل العنيفة والإساءة اللفظية والحكم علي الأخرين والإيجابيات التي تشمل الطيبة وصلة الرحم والروابط الإجتماعية واحترام الغريب ونجدة الضعيف والتواضع حيث استشهد بتحليل بعض الشخصيات العراقية ودراسة التناقض فيها كقيم البداوة و الحضارة و أكد أن صفة التناقض موجودة في كل نفس بشرية.

تاريخ الانعقاد : 18/12/2021

رابط ورشة العمل : https://uobasrah.edu.iq/news/4147

Workshop No. 170

The Center for Development and Continuing Education at the University of Basrah organized an online workshop on the Iraqi personality. The workshop aims to enhance the advantages of the Iraqi personality as a living model. Presented by Haitham Mahdi Maatouq, the workshop included an introduction that explains in general the characteristics of the Iraqi personality within its eastern religious and tribal environment and its comparison with the personality And there are negative aspects that include self-love, violent reactions, verbal abuse, judging others, and the positive ones include kindness, kinship, social ties, respect for the stranger, helping the weak, and humility. He also cited the analysis of some Iraqi personalities and the study of the contradiction in them, such as the values of Bedouin and civilization, and stressed that the character of contradiction exists in every human soul.

Date : 2021/12/18

Workshop Link : https://uobasrah.edu.iq/news/4147

ورشة العمل المئة والحادي والسبعون :

بتوجيه من رئيس جامعة البصرة الدكتور سعد شاهين حمادي ومساعده للشؤون الإدارية الدكتور علي حمضي ذياب وبالتنسيق مع قسم الدراسات والتخطيط أطلق مركز تكنولوجيا المعلومات والإتصالات نظاما جديدا للارشفة الالكترونية والمراسلات لاعتماده في ادارة مفاصل الجامعة المختلفة.وقال مدير المركز التدريسي كيان عبد العزيز مطلق، شرع " فريق العمل التابع لشعبة الموقع الإلكتروني في المركز بتصميم وبرمجة برنامج للارشفة الالكترونية والمراسلات يلبي طموح ومتطلبات العمل إكمالاً لمسيرة الجامعة في طريق نحو المعلوماتية، حيث تم تدريب الفريق للملاكات الادارية المسؤولة عن الاقسام التابعة للرئاسة على كيفية التعامل مع النظام وبرامجه مع شرح تقديمي لمكونات

لوحة الإدارة الخاصة به و بيان مميزاته والفائدة المرجوة من استعماله والتسهيلات التي سيقدمها فضلا عن ما يوفره من دقة وسرعة في اداء الاعمال " .

تاريخ الانعقاد : 19/12/2021

رابط ورشة العمل : https://uobasrah.edu.iq/news/4151

Workshop No. 171

Directed by the President of the University of Basrah, Dr. Saad Shaheen Hammadi, and his assistant for administrative affairs, Dr. Ali Humdhi Diab, and in coordination with the Studies and Planning Department, the Information and Communications Technology Center launched a new system for electronic archiving and correspondence to be adopted in the management of the various joints of the university. The Director of the Teaching Center, Kayan Abdul Aziz Mutlaq, said, "The work team of the website division in the center began designing and programming a program for electronic archiving and correspondence that meets the ambition and work requirements to complete the university's path towards informatics, where the team was trained for the administrative staff responsible for the departments of the presidency on how to deal with the system and its programs with an introductory explanation of the components of its management panel and a statement of its features and the desired benefit from its use and the facilities it will provide as well as the accuracy and speed it provides in the performance of work.

Holding date: 19/12/2021

Workshop link: https://uobasrah.edu.iq/news/4151

ورشة العمل المئة والثاني والسبعون :

نظمت كلية العلوم بجامعة البصرة ورشة عمل عن نمذجة أنظمة البترول باستخدام برنامج PetroMode.وتهدف الورشة الى تدريب المشاركين على اساسيات عمل برنامج PetroMode مع التطبيق العملي وتفسير النتائج.وتضمنت الورشة التي قدمتها الدكتورة أمنة مال الله حنظل جانب نظري وعملي حول البرنامج PetroMode وتطبيقه على احد الابار النفطية مع تفسير النتائج.واوصت الورشة بأهمية البرنامج في استخدام المعلومات الجيولوجية والزلزالية ومجسات الابار في بناء نموذج الحوض الرسوبي وعلاقته بالاستكشافات النفطية.

تاريخ الانعقاد : 19/12/2021

رابط ورشة العمل : https://uobasrah.edu.iq/news/4163

Workshop No. 172

The College of Science at the University of Basrah organized a workshop on petroleum systems modeling using the PetroMode program. The workshop aims to train participants on the basics of the PetroMode program with practical application and interpretation of the results. The workshop presented by Dr. aminah Handhal included a theoretical and practical aspect about the PetroMode program and its application to one of the oil wells, with interpretation of the results. The workshop recommended the importance of the program in using geological and seismic information and well sensors in building a sedimentary basin model and its relationship to oil exploration.

Holding date: 19/12/2021

Workshop link: https://uobasrah.edu.iq/news/4163

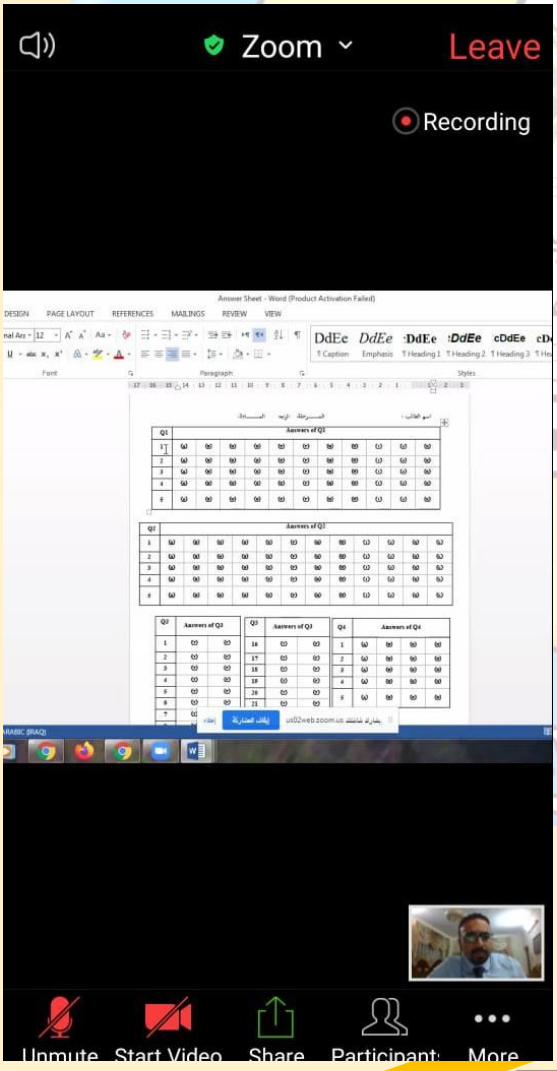

ورشة العمل المئة والثالث والسبعون :

نظمت كلية الصيدلة ورشة عمل بعنوان (التصحيح الإلكتروني: أهميته وطرق إجرائه) بمشاركة باحثين ومختصين.وتضمنت الورشة محاضرة القاها المدرس المساعد علي محمد جاسم؛ أهمية التصحيح الإلكتروني في تمكين الكوادر التدريسية واللجان الإمتحانية من إختصار الوقت والجهد اللازمين لإنجاز هذه المهمة في ظل الأعداد المتزايدة للطلبة، كما تناولت الورشة شرحاً مفصلاً وعملياً عن البرنامج المستخدم في عملية التصحيح الإلكتروني والمستلزمات المطلوبة لذلك وكيفية إنشاء قوالب الأسئلة الإمتحانية المناسبة وكيفية تلافي ومعالجة المشاكل المحتملة في هذه العملية.

رابط ورشة العمل :
https://uobasrah.edu.iq/news/4165

Workshop No. 173

The College of Pharmacy organized a workshop entitled (Electronic Correction: Its Importance and Methods of Conducting it), with the participation of researchers and specialists. The workshop included a lecture delivered by Ali Muhammad Jassim; The importance of electronic correction in empowering teaching staff and examination committees to reduce the time and effort required to accomplish

this task in light of the increasing number of students, the workshop also dealt with a detailed and practical explanation of the program used in the electronic correction process and the requirements required for this, how to create appropriate exam question templates, and how to avoid and address potential problems in this process.

Workshop link: https://uobasrah.edu.iq/news/4165

ورشة العمل المئة والرابع والسبعون :

نظم مركز التطوير والتعليم المستمر في جامعة البصرة عن منهجية البحث العلمي ضمن مشروع تنمية وتأهيل.وتهدف الورشة الى التعريف بمعنى البحث العلمي وأهميته في التنمية والتطوير واهداف البحث العلمي والدستور الاخلاقي للباحثين. وتضمنت الورشة التي قدمها الدكتور عامر عبد النبي تفاصيل اكثر تبدأ من كيفية اختيار الباحث لمشكلة البحث وصياغتها الى جانب وضع اهداف البحث و صياغة فرضياته وحدود البحث وتحديد المصطلحات وكيفية الاستفادة من الدراسات السابقة وصولا الى اتباع مناهج البحث واعداد ادوات جمع البيانات واستخلاص النتائج التي تبنى عليها التوصيات والمقترحات فضلا عن الاشارة الى المصادر وطرائق توثيقها في متن البحث وقائمة المصادر.

تاريخ الانعقاد : 20/12/2021

رابط ورشة العمل : https://uobasrah.edu.iq/news/4166

Workshop No. 174

The Center for Development and Continuing Education at the University of Basrah organized on the methodology of scientific research within a development and rehabilitation project. Presented by Dr. Amer Abdel Nabi, the workshop included more details starting from how the researcher chose the research problem and its formulation, setting the objectives of the research, formulating its hypotheses, the limits of the research, defining terms, and how to benefit from previous studies, to following the research methodologies, preparing data collection tools and drawing conclusions on which the recommendations are based as well as the suggestions plus referring to the sources and methods of documenting them in the body of the research and the list of sources.

Holding date: 20/12/2021

Workshop link: https://uobasrah.edu.iq/news/4166

ورشة العمل المئة والخامس والسبعون :

نظم مركز التطوير والتعليم المستمر في جامعة البصرة ورشة عبر الانترنت عن السموم في الغذاء.وتهدف الورشة الى التعرف على أنواع السموم الغذائية وكيفية الوقاية منها والتوعية الغذائية.وتضمنت الورشة التي قدمتها الدكتورة وصال عودة حسن تعريف التسمم الغذائي و أعراضه وأنواعه المتمثلة بالمسببات المختلفة كالسموم الميكروبية والفطرية والطحلبية الى جانب التسمم بالمبيدات والعناصر الثقيلة كما شملت السموم الطبيعية الموجودة في النباتات والأغذية المختلفة الى جانب المضافات للغذاء كالهورمونات والمضادات الحيوية والمواد الحافظة وبينت الباحثة الى طرق الوقاية من الممرضات والسموم في الغذاء اضافة الى الطواريء والعلاج للحالات المختلفة.وأوصت الورشة بضرورة اتباع تعليمات النظافة والتعقيم وغسل الفواكه والخضار وتنظيف أدوات تحضير الطعام الى جانب الطبخ الجيد للأغذية والتقليل من تناول الاغذية المعلبة والوجبات السريعة.

تاريخ الانعقاد : 20/12/2021

رابط ورشة العمل : https://uobasrah.edu.iq/news/4171

Workshop No. 175

The Center for Development and Continuing Education at the University of Basrah organized an online workshop on toxins in food. The workshop aims to identify the types of food poisons, how to prevent them, and raise food awareness. The workshop presented by Dr. Wisal Odeh Hassan included the definition of food poisoning, its symptoms, and its types represented by various causes such as microbial, fungal and algal toxins, in addition to poisoning with pesticides and heavy elements. It also included natural toxins found in plants and various foods, as well as food additives such as hormones, antibiotics and preservatives. The workshop recommended following hygiene and sterilization instructions, washing fruits and vegetables, cleaning food preparation tools, good cooking of food, and reducing the consumption of canned and fast food.

Holding date: 20/12/2021

Workshop link: https://uobasrah.edu.iq/news/4171

ورشة العمل المئة والسادس والسبعون :

نظم مركز التطوير والتعليم المستمر في جامعة البصرة ورشة عمل عبر الإنترنت عن التواصل اللفظي وغير اللفظي بين التدريسي والطالب ضمن مشروع تنمية وتأهيل.و تهدف الورشة الى التركيز على أهمية التفاعل الإنساني بين الطالب والتدريسي لإنجاح عملية نقل المعلومات.وتضمنت الورشة التي قدمها الدكتور رفعت عبد الله جاسم شرحاً لأنواع وصور ومعوقات التواصل وأساليب تخطي المعوقات والكفايات الواجب توفرها لدى التدريسي للنجاح في مهنة التدريس.وأوصت الورشة الى الإهتمام بإعداد التدريسي على الصعيد النفسي والشخصي والاجتماعي والاخلاقي كون التدريس يعد من المهن التي تتطلب مجموعة من الكفايات الأخلاقية والشخصية وان نيل اعلى المراتب العلمية والشهادات الدراسية ليس كافياً بحد ذاته او مؤهلا لممارسة عملية التدريس.

تاريخ الانعقاد : **20/12/2021**

رابط ورشة العمل : https://uobasrah.edu.iq/news/4172

Workshop No. 176

The Center for Development and Continuing Education at the University of Basrah organized an online workshop on verbal and non-verbal communication between the teacher and the student within a development and rehabilitation project. The workshop aims to focus on the importance of human interaction between the student and the teacher for the success of the information transfer process. The workshop presented by Dr. Refaat Abdullah Jassem included an explanation of the types, images, obstacles to communication, methods of overcoming obstacles and the competencies that teachers must have in order to succeed in the teaching profession and personality, and that obtaining the highest academic ranks and academic certificates is not sufficient in itself or qualifies to practice the teaching process.

Holding date: 20/12/2021

Workshop link: https://uobasrah.edu.iq/news/4172

ورشة العمل المئة والسابع والسبعون :

نظم مركز التطوير والتعليم المستمر في جامعة البصرة ورشة عبر الإنترنت عن قانون إنضباط موظفي الدولة والقطاع العام رقم ١٤ لعام ١٩٩١ المعدل.وتهدف الدورة الى تعريف الموظفين بالأحكام والمبادئ التي جاء بها قانون إنضباط موظفي الدولة والطرق المتبعة في العقوبات المقررة على الأفعال المخالفة انضباطياً والتحقيق الإداري. وتضمنت الدورة التي قدمها المشاور القانوني نشأت كريم شري مدير القسم القانوني في رئاسة جامعة البصرة اهم الأحكام والمبادئ الواردة في القانون منها: التعاريف والواجبات والعقوبات والطبيعة القانونية لتوجيهات اللجنة التحقيقية في الشكوى الإدارية .

تاريخ الانعقاد : 20/12/2021

رابط ورشة العمل : https://uobasrah.edu.iq/news/4173

Workshop No. 177

The Center for Development and Continuing Education at the University of Basrah organized an online workshop on the amended State and Public Sector Discipline Law No. 14 of 1991. The course aims to familiarize the employees with the provisions and principles stated in the State Employees Discipline Law and the methods used in the penalties prescribed for disciplinary offenses and Disciplinary and administrative investigation. The course presented by the legal advisor Nashat Karim Shari, director of the legal department at the Presidency of the University of Basra, included the most important provisions and principles contained in the law, including: definitions, duties, penalties, and the legal nature of the directives of the investigative committee in the administrative complaint.

Holding date: 20/12/2021

Workshop link: https://uobasrah.edu.iq/news/4173

ورشة العمل المئة والثامن والسبعون :

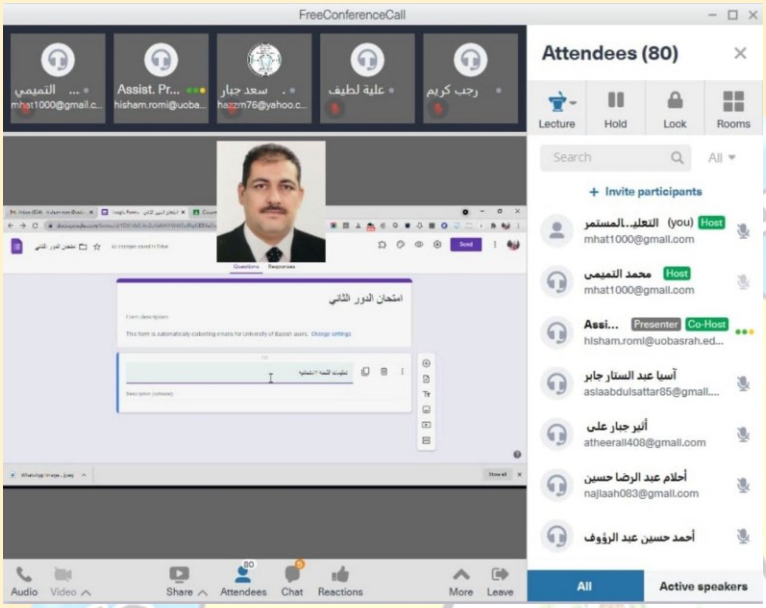

نظم مركز التطوير والتعليم المستمر في جامعة البصرة ورشة عبر الانترنت عن كيفية انشاء صف الكتروني باستخدام منصة Google classroom وطرق استخدامات Google form ضمن مشروع تنمية وتأهيل .وتهدف الورشة الى كيفية انشاء الصف الإلكتروني وإدارته واستخدام التعليم المتزامن والمباشر عبر المنصات الالكترونية . وتضمنت الورشة التي قدمها الدكتور هشام لطيف سوادي التدريب على تسجيل محاضرة فيديوية و إنشاء صف إلكتروني وإرسال رابط الصف الى الطلبة لغرض الإنضمام و إنشاء رابط إجتماع كوكل ميت ثابت للمحاضرات طول السنة و تنظيم استمارة الحضور والتدريب على كيفية اخذ حضور الطلبة.

تاريخ الانعقاد : 21/12/2021

رابط ورشة العمل : https://uobasrah.edu.iq/news/4182

Workshop No. 178

The Center for Development and Continuing Education at the University of Basrah organized an online workshop on how to set up an electronic class using the Google classroom platform and how to use the Google form within a development and rehabilitation project. The workshop aims at how to create and manage the electronic classroom and use simultaneous and direct education through electronic platforms. The workshop, which was presented by Dr. Hisham Latif Sawadi, included training on recording a video lecture, creating an electronic class, sending the class link to students for the purpose of joining, creating a fixed dead client meeting link for lectures throughout the year, organizing the attendance form, and training on how to take students' attendance.

Holding date: 21/12/2021

Workshop link: https://uobasrah.edu.iq/news/4182

ورشة العمل المئة والتاسع وسبعون :

نظم مركز التطوير والتعليم المستمر في جامعة البصرة دورة عبر الإنترنت عن سلامة اللغة العربية ضمن مشروع اثراء. وتهدف الدورة الى تعريف المشتركين بموضوعات السلامة اللغوية لتقويةمهاراتهم وتطويرها في القراءة والكتابة لتجاوز الاخطاء الإملائية والنحوية في البحوث والرسائل والأطاريح الجامعية والمخاطبات الإدارية.وتضمنت الدورة التي قدمها

التدريسي هيثم زكي عبدالقادر موضوعات عده منها : قواعد كتابة الهمزة والألف الفارقة و واو الجماعة وقواعد كتابة التنوين و علامات الترقيم و قواعد كتابة التاء المفتوحة والمربوطة و الحال والمفاعيل و الضاد والظاء والأخطاء اللغوية الشائعة والجملة الاسمية وإن وأخواتها وكان وأخواتها.

تاريخ الانعقاد : 21/12/2021

رابط ورشة العمل : https://uobasrah.edu.iq/news/4183

Workshop No. 179

The Center for Development and Continuing Education at the University of Basrah organized an online course on the safety of the Arabic language within the enriching project. The course aims to introduce participants to the topics of language safety to strengthen and develop their skills in reading and writing to overcome spelling and grammatical errors in research, theses, university theses and administrative correspondence. The course, which was presented by the teacher Haitham Zaki Abdel Qader, included several topics, including: the rules of writing the hamza, the Alif , the plural Waw, the rules of writing the Tanween (nunation), the punctuation marks, the rules of writing the extended /-t/ and shortened /- t/ , the case, the accusatives, the dhaa and the dhaad, common linguistic errors, the nominal sentence, and other particle sisters, /kaana/ and its sisters.

Holding date: 21/12/2021

Workshop link: https://uobasrah.edu.iq/news/4183

ورشة العمل المئة والثمانون :

نظم مركز التطوير و التعليم المستمر في جامعة البصرة ورشة عبر الإنترنت عن القياس والتقويم في التربية و التعليم ضمن مشروع تنمية وتاهيل.وتهدف الورشة التي هي جزء من دورة طرائق التدريس لأعضاء الهيئات التدريسية لتنمية مهارات التدريسيين في اعداد الاختبارات للطلبة وادراك القياس والتقويم في ظل المستجدات التربوية الحديثة.و تضمنت الورشة التي قدمها الدكتور عامر عبد النبي التعريف بالقياس والتقويم ومعايير الاختبار الجيد ووظائف وأنواع الاختبارات التحصيلية والفرق بين التقييم والتقويم فضلاً عن خطوات انشاء وتصحيح الإختبار.وأوصت الورشة الى تغيير المفاهيم السائدة عن الأختبارات وانشاء بنوك للأسئلة تضم أسئلة للاختبارات التحصيلية الإلكترونية لجميع التخصصات يفاد منها في تدريب المتأهلين لشغل مهنة التدريس نظرا لتوافرها على نماذج اسئلة مطابقة للمعايير المطلوبة.

تاريخ الانعقاد : 21/12/2021

رابط ورشة العمل : https://uobasrah.edu.iq/news/4184

Workshop No. 180

The Center for Development and Continuing Education at the University of Basrah organized an online workshop on measurement and evaluation in education within a development and rehabilitation project. Within the development and rehabilitation project. The workshop, which is part of the teaching methods course for faculty members, aims to develop the skills of teachers in preparing tests for students and understanding measurement and evaluation in light of modern educational developments. The workshop presented by Dr. Amer Abdel Nabi included a definition of assessment, evaluation, good test standards, functions and types of achievement tests, the difference between assessment and assessment, as well as the steps for creating and correcting the test. In training those qualified to occupy the teaching profession due to the availability of question forms that meet the required standards.

Holding date: 21/12/2021

Workshop link: https://uobasrah.edu.iq/news/4184

ورشة العمل المئة والحادي والثمانون :

نظم مركز التطوير والتعليم المستمر في جامعة البصرة ورشة عبر الإنترنت عن منهجية البحث العلمي ضمن مشروع تنمية وتأهيل. وتهدف الورشة الى التعريف بمعنى البحث العلمي واهميته في التنمية والتطوير واهداف البحث العلمي والدستور الاخلاقي للباحثين. وتضمنت الورشة التي قدمها الدكتور عامر عبد النبي تفاصيل اكثر تبدأ من كيفية اختيار الباحث لمشكلة البحث وصياغتها الى جانب وضع اهداف البحث و صياغة فرضياته وحدود البحث وتحديد المصطلحات وكيفية الاستفادة

من الدراسات السابقة وصولا الى اتباع مناهج البحث واعداد ادوات جمع البيانات واستخلاص النتائج التي تبنى عليها التوصيات والمقترحات فضلاً عن الإشارة الى المصادر وطرائق توثيقها في متن البحث وقائمة المصادر.

تاريخ الانعقاد : 22/12/2021

رابط ورشة العمل : https://uobasrah.edu.iq/news/4187

Workshop no. 181

The Center for Development and Continuing Education at the University of Basrah organized an online workshop on the methodology of scientific research within a development and rehabilitation project. The workshop aims to introduce the meaning of scientific research and its importance in development and development, the objectives of scientific research and the ethical constitution for researchers. The workshop presented by Dr. Amer Abdel Nabi included more details starting from how the researcher chooses the research problem and how to formulate it. In addition to setting the objectives of the research, formulating its hypotheses, the limits of the research, defining terms and how to benefit from previous studies, in order to follow the research methodologies, prepare data collection tools, and extract the results on which the recommendations and proposals are based, as well as referring to the sources and methods of documenting them in the body of the research and the list of sources.

Holding date: 22/12/2021

Workshop link: https://uobasrah.edu.iq/news/4187

ورشة العمل المئة والثاني والثمانون :

نظم مركز التطوير والتعليم المستمر ورشة افتراضية عبر الانترنت عن ماهية التدريس وفلسفة التعليم الجامعي وسمات عضو هيئة التدريس بناءً على المستجدات العالمية والمتغيرات التربوية ضمن مشروع تنمية وتأهيل.وتهدف الورشة تأهيل أعضاء الهيئات التدريسية الجدد في الجامعات العراقية وتعزيز ثقافة التنمية المهنية لدى عضو هيئة التدريس. وتضمنت الورشة التي قدمتها الدكتور نداء محمد باقر عرضا للبرنامج التدريبي الخاص بتأهيل الراغبين بمهنة التدريس وتوضيح معنى فلسفة التعليم الجامعي وكيفية توظيف الفلسفة في التربية والعلاقة بينهما وبينت ماهية التدريس وجميع الأراء

حول معنى التدريس فيما اذا كان علم او فن او مهنة من لامهنة له مع توضيح الرؤية الصحيحة لتحقيق الاهداف التربوية واوضحت اهم الخصائص والصفات لعضو هيئة التدريس والكشف عن تغييرادواره في ضوء المستجدات العالمية والمتغيرات التربوية وما نتج عنها وما يجب ان ينتج من بدائل في التعليم.

تاريخ الانعقاد : 23/12/2021

رابط ورشة العمل : https://uobasrah.edu.iq/news/4189

Workshop No. 182

The Center for Development and Continuing Education organized a virtual workshop online on the nature of teaching, the philosophy of university education and the characteristics of a faculty member based on global developments and educational variables within a development and rehabilitation project. The workshop aims to qualify new faculty members in Iraqi universities and promote a culture of professional development for a faculty member. The workshop presented by Dr. Nidaa Muhammad Baqer included a presentation of the training program for qualifying those wishing to become a teacher and clarifying the meaning of the philosophy of university education and how to employ philosophy in education and the relationship between them. It clarified the nature of teaching and all opinions about the meaning of teaching, whether it is a science, art, or profession without a profession, while clarifying the correct vision to achieve educational goals. It clarified the most important characteristics and qualities of a faculty member and revealed the change of his roles in light of Global developments, educational variables, what resulted from them, and what should be produced from alternatives in education.

Holding date: 23/12/2021

Workshop link: https://uobasrah.edu.iq/news/4189

ورشة العمل المئة والثالث والثمانون :

نظم قسم الدراسات الجغرافية في مركز دراسات البصرة والخليج العربي بجامعة البصرة ورشة علمية بعنوان (حلول أزمات المياه في البصرة - الخطط المستقبلية والبدائل الممكنة).وتهدف الورشة التي حاضر فيها الدكتور حسن خليل حسن الى مناقشة الحلول العلمية الناجعة لانهاء الازمات المتكررة في شحة المياه الصالحة للاستهلاك وري المزروعات . وبينت الورشة أسباب تفاقم أزمة المياه على

المستويين العالمي والمحلي ودور الحكومات العراقية المتعاقبة في المعالجات المؤقتة والموسمية لشحة المياه وجدوى ترشيد استهلاك المياه من قبل المواطن .

تاريخ الانعقاد : 22/12/2021

رابط ورشة العمل : https://uobasrah.edu.iq/news/4187

Workshop 183

The Department of Geographical Studies at the Center for Basra and Arabian Gulf Studies at the University of Basra organized a scientific workshop entitled (Solutions to Water Crises in Basra - Future Plans and Possible Alternatives). The workshop, in which Dr. Hassan Khalil Hassan lectured, aims to discuss effective scientific solutions to end the recurring crises in the scarcity of water suitable for consumption and irrigation of crops. The workshop showed the reasons for the aggravation of the water crisis at the global and local levels, the role of successive Iraqi governments in temporary and seasonal treatments for water scarcity, and the feasibility of rationalizing water consumption by the citizen.

Holding date: 22/12/2021

Workshop link: https://uobasrah.edu.iq/news/4187

ورشة العمل المئة والرابع والثمانون :

اقامت كلية العلوم في قسم الرياضيات ورشة تدريبية بعنوان استمارة تقييم اداء اعضاء الهيئة التدريسية للمحاضرين الدكتور حسام لوتي سعد والدكتور محمد ساري. تهدف الورشة الى توضيح محاور الاستمارة وكيفية احتساب درجة التقييم.تضمنت الورشة محاضرتين الاولى حول المحاور الاول والثاني والثالث بينما المحاضرة الثالثة تناولت باقي المحاور مع احتساب الدرجة النهائية. واوصت الورشة بضرورة تعميم هكذا ورش ودورات لغرض تعريف التدريسيين باهمية الاستمارة وتفاصيلها.

تاريخ الانعقاد : 20/12/2021

رابط ورشة العمل : https://uobasrah.edu.iq/index.php/colleges-news/13139

Workshop No. 184

The Faculty of Science, in the Department of Mathematics, held a training workshop entitled "Faculty Evaluation Form" for lecturers Dr. Hossam Lotti Saad and Dr. Muhammad Sari. The workshop aims to clarify the axes of the form and how to calculate the evaluation score. The workshop included two lectures, the first on the first, second and third axes, while the third lecture dealt with the rest of the topics with calculating the final score. The workshop recommended the necessity of circulating such workshops and courses for the purpose of informing the teachers of the importance of the form and its details.

Holding date: 20/12/2021

Workshop link: https://uobasrah.edu.iq/index.php/colleges-news/13139

جمهورية العراق

وزارة التعليم العالي والبحث العلمي

جامعة البصرة

Republic of Iraq
Ministry of Higher Education and Scientific Research
University of Basrah

الحلقات النقاشية

2021 / 2020

SEMINARS

2021 / 2020

الحلقات النقاشية المنعقدة في جامعة البصرة

SEMINARS HELD AT THE UNIVERSITY OF BASRAH

الحلقة النقاشية الاولى :

نظمت كلية الصيدلة في جامعة البصرة حلقة نقاشية عن العلاقة بين الاستخدام اليومي لمستحضرات التجميل والامراض السرطانية بمشاركة باحثين ومختصين وناقشت المحاضرة التي القاها الدكتور وليد خالد غانم علاقة المواد الموجودة ضمن مستحضرات التجميل والامراض السرطانية منها Paraben , Phthalate وحسب دراسات تنص على ان هذه المواد لها علاقة مباشرة بتحفيز النمو للخلايا السرطانية وحسب هذه الدراسات فقد تم تحديد اعلى تركيز مسموح به في اوربا وامريكا هو 0.4% مستخدم ضمن مستحضرات التجميل في الاسواق الاوربية والامريكية وهدفت الحلقة النقاشية الى توضيح علاقة بعض مكونات مستحضرات التجميل مع الامراض السرطانية وتهدف كذلك الى التوعية لتجنب استخدام المستحضرات التي تحتوي على هذه المواد .

تاريخ الأنعقاد : 2021/1/10

رابط خبر الحلقة : https://uobasrah.edu.iq/news/2230

Seminar No. 1

The Faculty of Pharmacy at the University of Basrah organized a seminar on the relationship between the daily use of cosmetics and cancer diseases with the participation of researchers and specialists and discussed the lecture delivered by Dr. Waleed Khalid Ghanem the relationship of substances within cosmetics and cancer diseases including Paraben, Phthalate and according to studies that **state that these substances have a direct relationship to stimulate the growth of cancer cells and according to these studies the highest permissible concentration in Europe and America is 0.4% used within cosmetics in European markets The panel discussion aimed to clarify the relationship of some components of cosmetics with cancer diseases and also aimed at raising awareness to avoid the use of preparations containing these substances.**

Holding date : 10/1/2021

Seminar Link: https://uobasrah.edu.iq/news/2230

الحلقة النقاشية الثانية :

اقامت كلية الصيدلة في جامعة البصرة حلقة نقاشية بعنوان (استخدام عقار Emicuzimab في مرض نزف الدم الوراثي (الهيموفيليا) نوع (Aبمشاركة باحثين ومختصين. تضمنت المحاضرة التي القتها الدكتورة حنان حامد شرح حول مرض نزف الدم الوراثي أو الهيموفيليا وهو أحد أنواع اضطرابات نزف الدم والتي تتسبب بإحداث خلل في الية تخثر الدم الطبيعية وإبطاء وتيرة تخثر الدم و اعراضه و طرق تشخيصه و العلاجات المستخدمه و استخدام العقار الجديد Emicuzimab

لمنع أو تقليل حدوث نوبات النزيف لدى المرضى البالغين والأطفال الذين يعانون من الهيموفيليا .Aوهو العلاج الأول في فئته الذي يعطى عن طريق الحقن تحت الجلد أسبوعياً، ويعمل عن طريق استعادة تجلط الدم لهؤلاء المرضى.

تاريخ الأنعقاد : 2021/1/12

رابط الحلقة : https://uobasrah.edu.iq/news/2231

Seminar No. 2

The College of Pharmacy at Basrah University held a panel discussion entitled (Using Emicuzimab in Hemophilia Type A), with the participation of researchers and specialists. The lecture given by Dr. Hanan Hamed included an explanation about the hereditary bleeding disorder or hemophilia, which is one of the types of bleeding disorders that cause a defect in the natural blood clotting mechanism and slow the rate of blood clotting, its symptoms, methods of diagnosis and the treatments used. The use of the new drug Emicuzimab is to prevent or reduce the occurrence of bleeding episodes in adult and pediatric patients with hemophilia A. It is the first treatment in its class given by subcutaneous injection weekly, and works by restoring blood clotting in these patients.

Holding date : 12/1/2021

Seminar Link: https://uobasrah.edu.iq/news/2231

الحلقة النقاشية الثالثة:

نظم قسم الدراسات السياسية والاستراتيجية في مركز دراسات البصرة والخليج العربي بجامعة البصرة حلقة نقاشية عن (التأسيس المعرفي لدراسة جرائم حكم البعث في العراق).

وتهدف الحلقة التي قدمها الدكتور قيس ناصر راهي إلى توثيق حقبة جرائم حزب البعث السابق نظرا لشحة وقلة الدراسات والابحاث والمؤلفات والمصادر العلمية المعتمدة التي تؤرخ تلك الحقبة على غرار حركة التأليف في حقبة النظام البائد التي اتسمت بتزوير الحقائق والحوادث التاريخية. وتطرقت الحلقة الى مناقشة الآثار السلبية على المجتمع الناتجة عن سياسات حزب البعث المقبور على المستوى الاقتصادي والسياسي والفلسفي والثقافي والتاريخي والتطهير العرقي والتهجير القسري فضلا عن تقييم الكتب والابحاث العلمية المؤلفة في فترة مابعد 2003 والتي تعد مصدرا بحثيا مهما للباحثين والتي تعينهم في اعداد دراساتهم البحثية مستقبلا عن تلك الحقبة.

تاريخ الأنعقاد : 2021/2/10

رابط الحلقة : https://uobasrah.edu.iq/news/2533

Seminar No. 3

The Department of Political and Strategic Studies at the Center for Basrah and Arabian Gulf Studies at the University of Basrah organized a seminar on "The knowledge foundation for the study of the crimes of the Baath regime in Iraq." The session presented by Dr. Qais Nasser Rahi aims to document the era of the crimes of the former Baath Party due to the scarcity and lack of studies, research, literature and approved scientific sources that chronicle that era, similar to the authorship movement in the era of the former regime, which was characterized by forgery of facts and historical incidents. The seminar dealt with discussing the negative effects on society resulting from the policies of the buried Baath Party at the economic, political, philosophical, cultural and historical levels, ethnic cleansing and forced displacement, as well as evaluating books and scientific research written in the post-2003 period, which is an important research source for researchers, which helps them in preparing their future research studies on that era.

Holding date : 10/2/2021

Seminar Link: https://uobasrah.edu.iq/news/2533

الحلقة النقاشية الرابعة :

نظمت كلية التربية للبنات في جامعة البصرة حلقة نقاشية عن استغلال ارباب الصنائع والحرف والباعة للاوبئة والطواعين في زيادة ارباحهم في العصر المملوكي.وتضمنت الحلقة التي قدمتها الدكتورة سندس صبيح محمد الحسن تعريفاً مختصراً عن معنى الاوباء والطاعون وما تعرضت له كل من مصر وبلاد الشام والعراق خلال فترة العصر المملوكي لموجة من الوباء والطاعون.وتوصلت الحلقة الى ان ارباب الصنائع والحرف والباعة قد استغلوا هذه الظروف الصعبة التي مر بها المجتمع لصالحهم فبنوا ثرواتهم على اكتاف الفقراء والمحتاجين من عامة الناس.

تأريخ الأنعقاد : 2021/2/17

رابط الحلقة: https://uobasrah.edu.iq/news/2569

Seminar No. 4

The College of Education for Girls at the University of Basrah organized a seminar on the exploitation of craftsmen and sellers of epidemics and plagues to increase their profits in the Mamluk era. The session presented by Dr. Sundus Sobeih Muhammad Al-Hassan included a brief definition of the meaning of epidemics and plague and what Egypt, the Levant and Iraq were exposed to during the Mamluk era, a wave of epidemic and plague. The session concluded that the owners of trades and crafts and sellers have taken advantage of these difficult conditions that the society has gone through for their benefit, so they built their wealth on the shoulders of the poor and needy from the general public.

Holding date : 17/2/2021

Seminar Link: https://uobasrah.edu.iq/news/2269

الحلقة النقاشية الخامسة :

نظمت كلية الصيدلة في جامعة البصرة حلقة نقاشية بعنوان (اهمية الدراسات التجريبية في بحوث التكاثر خاصة في الاناث) وتضمنت الحلقة التي حاضرت فيها الدكتورة نضيرة فالح اهمية الدراسات التجريبية وخصوصاً في التكاثر و لوجود اطوار مختلفة تشترك بها اجهزة الجسم المختلفة مثل الجهاز العصبي والغدد الصم والاعضاء التناسلية وكذلك مراحل تكوين الجنين وما بعد الولادة لذلك تشكل دراسة تأثير الادوية على التكاثر يجب ان تشمل كافة المراحل ومنها الهرمونات ومضادات الاكسدة وعملية الزرع في رحم الانثى وتأثيرها وتأثيرها على التشوهات الجنينية.

تاريخ الانعقاد : 2021/3/9

رابط الحلقة : https://uobasrah.edu.iq/news/2668

Seminar No. 5

The faculty of pharmacy organized a seminar titled "The importance of experimental studies in reproduction studies on females". The seminar in which Dr. Nadira Faleh lectured included the importance of experimental studies, especially in reproduction, and the presence of different stages in which different body systems participate, such as the nervous system, endocrine glands and reproductive organs, as well as the stages of fetal formation and postpartum. Therefore, a study of the effect of drugs on reproduction should include all stages including hormones, antioxidants and the implantation process in the female womb and its effect and its effect on fetal malformations.

Holding date : 9/3/2021

Seminar Link: https://uobasrah.edu.iq/news/2668

الحلقة النقاشية السادسة :

نظمت كلية القانون في جامعة البصرة حلقة نقاشة حول النظام القانوني للإجازات بصفته حق من الحقوق الوظيفة

وتهدف الحلقة إلى ايضاح اهم القوانين التي تتعلق في قانون الموظفين والذي ينص على تنبيه الموظف في حال عدم الالتزام بالضوابط الوظيفية لبيان اهم العقوبات الانضباطية لقانون انضباط موظفي الدولة رقم 24 لسنة 1960 وبينت القانونية نجلاء عبد الامير اهم الحقوق القانونية التي تضمن المستحقات الوظيفية من الاجازات وانواعها الاجازة الدراسية والمرضية والاعتيادية والزمنية .

تاريخ الانعقاد : 2021/4/12

رابط الحلقة :

https://uobasrah.edu.iq/news/2875

Seminar No. 6

The College of Law at the University of Basrah organized a panel discussion on the legal system for vacations as a right of employment. The seminar aims to clarify the most important laws related to the Personnel Law, which provides for alerting the employee in the event of non-compliance with the functional controls to clarify the most important disciplinary penalties for the State Employees Discipline Law No. 24 of 1960. The legalist Najlaa Abdel-Amir clarified the most important legal rights that guarantee the job entitlements of the leaves and their types: the study leave, the sick leave, the regular and the part - time leave.

Holding date : 12/4/2021

Seminar Link: https://uobasrah.edu.iq/news/2875

الحلقة النقاشية السابعة:

نظمت كلية العلوم بجامعة البصرة حلقة نقاشية عن تقييم ترسبات الطين الاحمر المايوسينية شرق العراق لصناعة طابوق البناء .وهدفت الحلقة النقاشية التي قدمتها الباحثة ياسمين ابراهيم خلف بيان اهمية تقييم رواسب منطقة الدراسة ومدى ملاءمتها كمواد أولية في صناعة الطابوق الطيني .وتطرقت الحلقة النقاشية ان الدراسة اشتملت على عدد من الجولات الاستطلاعية و إجراء عدد من الفحوصات الفيزيائية والكيميائية والمعدنية للمادة الخام لمعرفة مدى ملائمتها للصناعات السيراميكية، ثم تحضيرها لأغراض التشكيل والحرق ضمن برنامج حرق خاص.واوصلت الحلقة النقاشية الى امكانية تصنيع طابوق بناء اعتيادي من طبقات الصخور الطينية لتكويني الفتحة وانجانا في مناطقة زرباطية شرق العراق مع امكانية استخدام الرمل المرافق لتكوين انجانا كمضاف بنسبة % 10 كأفضل نسبة وباستخدام ثلاث درجات حرارة للحرق.

تاريخ الانعقاد : 2021/8/17

رابط الحلقة : https://uobasrah.edu.iq/news/3551

Seminar No. 7

The College of Science at the University of Basrah organized a seminar on the evaluation of Miocene red clay deposits in eastern Iraq for the manufacture of building blocks. The seminar dealt with that the study included a number of reconnaissance tours and conducting a number of physical, chemical and mineral tests for the raw material to determine its suitability for ceramic industries, and then preparing it for the purposes of forming and burning within a special burning program. To form the Fattah and Anjana in the Zurbatiyah region, eastern Iraq, with the possibility of using the sand accompanying the formation of Anjana as an additive with a percentage of 10% as the best percentage and using three burning temperatures.

Holding date : 17/8/2021

Seminar Link: https://uobasrah.edu.iq/news/3551

الحلقة النقاشية الثامنة:

نظم قسم الاقتصاد بكلية الادارة والاقتصاد في جامعة البصرة يوم امس الخميس الموافق ١١/١١/٢٠٢١ حلقة نقاشية عن آليات تسعير النفط الخام العراقي المصدر الى الاسواق العالمية .وتهدف الحلقة النقاشية التي حاضر فيها الاستاذ الدكتور نبيل جعفر عبد الرضا وبإدارة الاستاذ الدكتور يحيى حمود حسن الى كيفية تحديد سعر برميل النفط الخام في الاسواق العالمية .وتطرقت الحلقة النقاشية الى تاريخ تسعير النفوط العراقية ، والعوامل المؤثرة على توجهات سوق النفط العالمية من جهة والعوامل المؤثرة في تسعير النفط العراقي من جهة اخرى ، فضلا عن آليات تخصيص وبيع النفط العراقي .

تاريخ الانعقاد : 2021/11/11

Seminar no. 8

The Department of Economics at the College of Administration and Economics at the University of Basrah organized yesterday, Thursday, 11/11/2021, a seminar on the mechanisms of pricing of Iraqi crude oil exported to world markets. The seminar, which was attended by Prof. Dr. Nabil Jaafar Abdel Reda and directed by Prof. Dr. Yahya Hammoud Hassan, aims at how to determine the price of a barrel of crude oil in global markets. The seminar discussed the history of Iraqi oil pricing, and the factors affecting the trends of the global oil market on the one hand, and the influencing factors on the one hand. On the other hand, the pricing of Iraqi oil, as well as the mechanisms for allocating and selling Iraqi oil.

Holding date : 11/11/2021

الحلقة النقاشية التاسعة:

نظم قسم الفلسفة في كلية الآداب/ جامعة البصرة يوم الثلاثاء الموافق 2021/11/16 حلقة نقاشية بعنوان الادراك.وتهدف الحلقة التي حاضر فيها المدرس المساعد حيدر مهدي احمد الى تسليط الضوء على علمية الادراك الحسي كأحد العلميات العقلية ومالها من صلة وثيقة بسلوكنا لان سلوكنا يتوقف على كيفية ادراكنا لما يحيط بنا من اشياء واشخاص ونظم اجتماعية من ذلك ان الطفل الصغير لا يخاف من كثر مما تخافه نحن الكبار وذلك لاختلاف ادراكه عن ادراكنا.وتناولت الحلقة توضيح اهم الفروق بين

الاحساس والادراك وكذلك تأثير العديد من العوامل الخارجية والداخلية الكؤثرة على الادراك.وتطرقت الحلقة الى المدرسة التي كانت اول مدرسة من مدارس علم النفس التي طرقت باب الدراسة للادراك ألاهي مدرسة الجشتلت.

تاريخ الانعقاد : 2021/11/16

رابط الحلقة : https://art.uobasrah.edu.iq/news/11768

Seminar No. 9

The Department of Philosophy at the College of Arts / University of Basrah organized on Tuesday 16/11/2021 a seminar entitled Perception. This session was presented by Haider Mahdi Ahmed lectured, It aims to shed light on the science of sensory perception as one of the mental processes and its close relationship with our behavior because our behavior depends on how we perceive the things, people and social systems that surround us, such that the young child is not afraid of much of what we adults fear This is because his perception is different from ours. The seminar attempts to clarify the most important differences between sensation and perception, as well as the impact of many external and internal factors affecting perception.

Holding date : 10/1/2021

Seminar Link: https://art.uobasrah.edu.iq/news/11768

الحلقة النقاشية العاشرة :

عقد فرع الاحياء المجهرية في كلية الطب لطالبة الدكتوراة ريهام محمد مصطفى حلقة نقاشية بعنوان (Evaluation of Antibacterial and Anticancer Activity of metal Nanoparticles)

تاريخ الانعقاد : 2021/11/4

Seminar No. 10

The Microbiology Branch of the College of Medicine held a seminar for the doctoral student, Reham Mohamed Mostafa, entitled (Evaluation of Antibacterial and Anticancer Activity of metal Nanoparticles).

Holding date : 4/11/2021

الحلقة النقاشية الحادية عشر :

نظمت كلية الصيدلة في جامعة البصرة حلقة نقاشية بعنوان (كيفية استحداث وتصميم انماط الامراض في الحيوانات) بمشاركة باحثين و مختصين .وتضمنت الحلقة النقاشية محاضرة القاها الدكتور اسامة ايوب بين فيها الاعداد الكبيرة من البحوث والدراسات العلمية التي لايمكن اجراءها مباشرة على الانسان وخصوصا البحوث الخاصة بالادوية في المراحل الاولية ماقبل السريرية ومن هذا لابد من ايجاد بديل مثل استخدام الحيوانات لغرض الدراسة عن طريق استحداث الامراض وبنفس الضروف من اعطاء علاج

وطرق عمل مبينة وحديثة بحيث تعطي فكرة واضحة ونتيجة شبه قاطعة لاستحداث مرض ومن ثم ايجاد الحلول للعلاج او الوقاية من الامراض.

تاريخ الانعقاد : 2021/11/18

رابط الانعقاد : https://uobasrah.edu.iq/news/3976

Seminar No. 11

The College of Pharmacy at the University of Basrah organized a seminar entitled (How to develop and design disease patterns in animals) with the participation of Researchers and specialists. The discussion session included a lecture delivered by Dr. Osama Ayoub, in which he explained the large numbers of scientific research and studies that cannot be conducted directly on humans, especially research on medicines in the initial pre-clinical stages, and from this it is necessary to find an alternative such as using animals for the purpose of study by creating diseases and in the same conditions of giving Treatment and methods of work indicated and modern so that they give a clear idea and a semi-conclusive result for the development of a disease and then find solutions for treatment or prevention of diseases.

Holding date : 18/11/2021

Seminar Link: https://uobasrah.edu.iq/news/3976

الحلقة النقاشية الثانية عشر :

بأشراف السيد عميد كلية الآداب الاستاذ الدكتور ماجد عبد الحميد الكعبي نظمت كلية الآداب يوم الاربعاء الموافق 2021/11/17 حلقة نقاشية بعنوان مستدرك على تحقيق عبد السلام هارون لرسالة (مناقب الترك)للجاحظ.وتهدف الحلقة التي حاضر فيها الدكتور قاسم خلف الى القاء الضوء على تحقيق الرسالة (مناقب الترك)للجاحظ واهم الملاحظات التي فاتت المحقق الكبير ولم يشر اليها مثل عدم التعريف ببعض الاعلام وعدم تخريج بعض الابيات الشعرية الواردة في الرسالة. وتضمنت الحلقة الى اهمية التحقيق مشيرا الى جهود المحققين وما بذلة عبد السلام هارون من اجل اخراج كتب التراث وتحقيقها لتكون بين يدي القراء. ومن جانبه قالت دكتوره ازهار / رئيسة قسم اللغة العربية ان هذه الحلقة تأتي ضمن النشاطات العلمية التي يقيمها القسم من اجل النهوض بالواقع العلمي والقاء الضوء على اهمية التراث والجهود المبذولة من اجل نشره والتعريف به.

تاريخ التنظيم : 2021/11/17

رابط الحلقة : https://art.uobasrah.edu.iq/news/11819

Seminar No. 12

Under the supervision of the Dean of the College of Arts, Prof. Dr. Majid Abdul Hamid Al Kaabi, the College of Arts organized on Wednesday 17/11/2021 a seminar entitled "Mustadrak on Abdul Salam Haroun's achievement of the letter (Manaqib Al-Turk) by Al-Jahez. The seminar in which Dr. Qassem Khalaf lectured aims to shed light on the investigation of the letter (Manaqib al-Turk) by Al-Jahiz and the most important observations that the great investigator missed and did not mention, such as not introducing some media and not graduating some of the poetic verses contained in the message. The session included the importance of the investigation, referring to the efforts of the investigators and what Abdul Salam Haroun did in order to bring out the heritage books and achieve them to be in the hands of the readers. For his part, Dr. Azhar / Head of the Arabic Language Department said that this session comes within the scientific activities held by the department in order to advance the scientific reality and shed light on the importance of heritage and the efforts made to disseminate it and introduce it.

Holding date : 17/11/2021

Seminar Link: https://art.uobasrah.edu.iq/news/11819

الحلقة النقاشية الثالثة عشر :

نضمت كلية العلوم بجامعة البصرة حلقه نقاشيه عن (تحضير وخصائص مركبات الجالكوجينات CdS و PbSوالثنائي الضوئي n-CdS/p-PbS) لطالب الدراسات العليا علاء حسن عبد الحسين وتهدف الدراسة إلى تحضير اغشية CdS و PbS الرقيقة النانوية التركيب بطريقة الترسيب بالحمام الكيميائي CBD الرخيصة الثمن ودراسة تأثير درجة الحرارة وقواعد الترسيب وعدد طبقات الترسيب على خصائصها التركيبية والسطحية والبصرية واستخدامها بتصنيع كاشف التوصيلية الضوئية Al-CdS والثنائي الضوئي n-CdS/p-PbS.وتضمنت الدراسة تصنيع كاشف ضوئي يعمل بالطاقة الذاتية مستند على اغشية CdSالرقيقة النانوية التركيب باستخدام طريقة الترسيب بالحمام الكيميائي .

تاريخ التنظيم : 2021/11/16

رابط الحلقة : https://sci.uobasrah.edu.iq/news/11782

Seminar No. 13

The College of Science, University of Basrah, organized a seminar on (preparation and properties of compounds)for the student Alla Hasan abid studying the glycogens CdS and PbS, and the n-CdS/p-PbS photodiode. The study aims to prepare CdS and PbS thin films of nanostructures by the cheap CBD chemical bath deposition method and study the effect of temperature, deposition bases and number of deposition layers on their structural, surface and optical properties, and using them to manufacture the photoconductive detector Al-CdS and the n-CdS/p-PbS photodiode. The study included the fabrication of a self-powered photodetector based on CdS thin films using chemical bath deposition method.

Holding date : 16/11/2021

Seminar Link: https://sci.uobasrah.edu.iq/news/11782

الحلقة النقاشية الرابعة عشر :

نظمت كلية الطب البيطري في جامعة البصرة حلقة نقاشية عن السلوك الاكاديمي للاستاذ الجامعي بحضور عدد من اساتذة الكلية وطلبة الدراسات العليا.وهدفت الحلقة النقاشية التي حاضر فيها الدكتور عبد الرزاق نعيم خضير تعزيز القيم الاجتماعية وخصائص السلوك الاخلاقية للاستاذ الجامعي وايجاد السبل الكفيلة بتحقيق تلك الخصائص.وتضمنت الحلقة النقاشية التطرق لدور الاستاذ الجامعي في الوسط الاكاديمي وبحث علاقته بزملائه التدريسيين والطلبة مما له الدور الكبير والفعال في المحافظه على اجواء الحرم الجامعي.

تاريخ الانعقاد: 2021/12/5

رابط الحلقة : https://uobasrah.edu.iq/news/4074

Seminar no. 14

The College of Veterinary Medicine at the University of Basrah organized a seminar on the academic behavior of the university professor, in the presence of a number of college professors and postgraduate students. The seminar, in which Dr. Abdul Razzaq Naim Khudair lectured, aimed to enhance the social values and characteristics of the moral behavior of the university professor and to find ways to achieve these characteristics. The session included addressing the role of the university professor in the academic community and discussing his relationship with his fellow teachers and students, which has a significant and effective role in maintaining the campus atmosphere.

Holding date : 5/12/2021

Seminar Link: https://uobasrah.edu.iq/news/4074

الحلقة النقاشية الخامسة عشر :

نظم المركز الثقافي في جامعة البصرة وبالتعاون مع المكتبة المركزية بمناسبة اليوم العالمي للتراث السمعي والبصري حلقة نقاشية عن تراث البصرة السمعي والبصري .و تهدف الحلقة الى تعريف الجيل البصري الشاب باهمية تراثهم المؤرشف واستذكار تاريخ المدينة العريق تمهيدا لاقامة متحف يعنى بعرض التراث البصري والسمعي من لوحات وصور وفديوهات وصوتيات .وتضمنت الحلقة محورين تحدث فيها الدكتور أزهر داخل محسن عن التراث الفني التشكيلي البصري في البصرة مابين الريادة والشباب والانتقاله التاريخية الجمالية فيما تحدث الفنان باسم حسين غالب عن مقامات خضر الياس بين المعتقد والخرافة .

تاريخ الانعقاد : 2021/12/9

رابط الحلقة : https://uobasrah.edu.iq/news/4087

Seminar No. 15

The Cultural Center at the University of Basrah, in cooperation with the Central Library, organized on the occasion of the World Day for Audio-Visual Heritage a seminar on Basrah's audio-visual heritage. And the seminar aims to introduce the young visual generation to the importance of their archived heritage and to recall the ancient history of the city in preparation for the establishment of a museum concerned with hdisplaying the visual and audio heritage from paintings, pictures, videos and audios. The session included two axes in which Dr. Azhar Dakhil Mohsen spoke about the visual art heritage in Basrah between leadership and youth and the historical and aesthetic transition, while the artist Bassem Hussein Ghaleb spoke about the shrines of Khader Elias between belief and superstition.

Holding date : 9/12/2021

Seminar Link: https://uobasrah.edu.iq/news/4074

الحلقة النقاشية السادسة عشر :

نظمت كلية التربية للبنات في جامعة البصرة حلقة نقاشية بعنوان اوجه التشابة بين الإنسان والنبات في القرآن الكريم.وتضمنت الحلقة النقاشية التي قدمها الدكتور ابراهيم علي ديوان محاور عدة، تناولت بعض الأوجه المتشابهة التي وردت في القرآن الكريم بين خلق الإنسان والنبات.وتوصلت الحلقة النقاشية الى ان العمليات البايلوجية في خلق الانسان والنبات متشابهة، فمثلاً في كلتا العمليتين نجد هناك عملية التنفس وعملية التغذية، فضلاً عن الأحاسيس ودورة الحياة.

تاريخ الانعقاد: 2021/12/12

رابط الحلقة :

https://uobasrah.edu.iq/news/4106

Seminar No. 16

The College of Education for Girls at the University of Basrah organized a seminar entitled Similarities between man and plants in the Holy Qur'an. The seminar presented by Dr. Ibrahim Ali Diwan has several axes, which dealt with some of the similarities mentioned in the Holy Qur'an between the creation of man and plants. The seminar concluded that the biological processes in the creation of man and plants are similar. About sensations and the life cycle.

Holding date : 12/12/2021

Seminar Link: https://uobasrah.edu.iq/news/4106

الحلقة النقاشية السابعة عشر :

نظمت كلية الزراعة في جامعة البصرة حلقة نقاشية عن التحسين الوراثي لنبات المانكروف. وتهدف الحلقة التي قدمتها الدكتورة حليمه جبار عبد الرضا الى تحسين نبات المانكروف وراثيا بأستعمال تقنية زراعة الانسجة النباتية بغية زراعته واكثاره في سواحل مدينة البصرة. وتضمنت الحلقة عرض تقديمي لأهمية النبات للبيئة والانسان وذلك لكونه يشكل بيئة متكاملة ولها اهمية كبيرة من الناحية الترفيهية وتثبيت السواحل من الانجراف بسبب حركات المد والجزر.وبيّنت الحلقة النقاشية امكانية استزراع هذا النبات تحت الظروف البيئية لمدينة البصرة والمحافظة على سواحلها وتنقية البيئة من الملوثات الصناعية الناتجة من المخلفات النفطية.

تاريخ الانعقاد : 2021/12/12

رابط الحلقة : https://uobasrah.edu.iq/news/4107

Seminar No. 17

The College of Agriculture at the University of Basrah organized a seminar on the genetic improvement of the mangrove plant. The seminar presented by Dr. Halima Jabbar Abdul-Ridha aims to genetically improve the mangrove plant by using the technique of plant tissue culture in order to cultivate and propagate it in the coasts of the city of Basrah. The seminar included a presentation on the importance of the plant to the environment and the human being. Because it constitutes an integrated environment and has great importance in terms of recreational and stabilization of coasts from erosion due to tidal movements. The seminar showed the possibility of cultivating this plant under the environmental conditions of the city of Basra, preserving its coasts, and purifying the environment from industrial pollutants resulting from oil residues.

Holding date : 12/12/2021

Seminar Link: https://uobasrah.edu.iq/news/4107

الحلقة النقاشية الثامنة عشر :

نظم المركز الثقافي في جامعة البصرة وبالتعاون مع قسم الترجمة ودار سوباط الثقافية حلقة نقاشية عن اللغة الانكليزية بين متطلبات التعليم وعملية الترجمة. وتهدف الحلقة الى خلق بيئة طبيعية لاستخدام اللغة عند طلبة قسم الترجمة وتعريفهم بالخبرات التعليمية والبحثية. وتناولت الحلقة التي حاضر فيها الدكتور هاشم لازم أدبيات وقواعد الترجمة ومواجهة معوقات الترجمة باستعراض تجارب لمترجمين معاصرين

تاريخ الانعقاد : 2021/12/14

رابط الحلقة : https://uobasrah.edu.iq/news/4124

Seminar No. 18

The requirements of education and the translation process. The seminar aims to create a natural environment for the use of language among the students of the translation department and to introduce them to the educational and research experiences. The seminar in which Dr. Hashem Lazem lectured dealt with the literature and rules of translation and confronting the obstacles of translation by reviewing the experiences of contemporary translators.

Holding date : 14/12/2021

Seminar Link:https://uobasrah.edu.iq/news/4124

جمهورية العراق

وزارة التعليم العالي والبحث العلمي

جامعة البصرة

Republic of Iraq
Ministry of Higher Education and Scientific Research
University of Basrah

براءات الاختراع

2021 / 2020

PATENT

2020 / 2021

براءات الاختراع في جامعة البصرة

PATENTS AT THE UNIVERSITY OF BASRAH

البراءة الاولى

براءة اختراع (استخلاص وتنقية السم شبيه الشيكا 2 المعزول من جرثومة الاشريشيا القولونية النزفية حصلت التدريسية في كلية الصيدلة الدكتورة ايمان علي سعيد على براءة اختراع كخطوة اولية لعلاج الاسهال الدموي عند الأطفال

تأريخ البراءة: 2021/9/2

رابط خبر البراءة https://pharmacy.uobasrah.edu.iq/news/10979

(19) IQ
جمهورية العراق
وزارة التخطيط
الجهاز المركزي للتقييس والسيطرة النوعية

(13) براءة اختراع

(12) اللغة العربية

(11) رقم البراءة : 6769
(51) التصنيف الدولي C07K14/245 A61K39/0258
(21) رقم الطلب : 2020/366
(22) تاريخ تقديم الطلب: 2020/7/15
(52) التصنيف العراقي 6
(30) تاريخ طلب الأسبقية - بلد الأسبقية - رقم طلب الأسبقية
(45) تاريخ منح البراءة: 2021/9/2

(72) اسم المخترع وعنوانه :
1-أ.م. د.ايمان علي سعيد /جامعة البصرة / كلية الصيدلة
2- أ.م.د. زينب حمود محيسن /جامعة بابل /كلية الطب
3- أ.م.د.عدنان حنظل طارش /جامعة بابل/ كلية طب حمورابي

(73) اسم صاحب البراءة :الـــــــدوات اعـــــلاه

(74) اسم الـــوكيل:

(54) تسمية الأختراع:
استخلاص وتنقية السم شبيه الشيكا 2 المعزول من جرثومة الاشريشيا القولونية النزفية النوع المصلي O157:H7 ودراسة تاثيراته النسيجية لاول مرة في العراق :كخطوة اولية لعلاج الاسهال الدموي عند الاطفال .

منحت هذه البراءة استنـــادا لأحكام المـادة (21) من قـانـون براءة الأختراع والنماذج الصناعية والمعلومات غير المفصح عنها والدوائر المتكاملة والاصناف النباتية رقم (65) لسنة 1970 المعدل وعلى مسؤولية المخترع.

First Patent

A patent for (extraction and purification of the toxin similar to Shika 2 isolated from the hemorrhagic bacterium Escherichia coli The teaching staff at the College of Pharmacy, Dr. Iman Ali Saeed, obtained a patent as a first step for the treatment of bloody diarrhea in children.

Patent Date: 2/9/2021

The link to of the patent: lhttps://pharmacy.uobasrah.edu.iq/news/10979

البراءة الثانية

حصل فريق بحثي في كلية العلوم بجامعة البصرة والمؤلف من الدكتور كريم هلال ثامر والدكتورة سحر عبد العباس مالك والباحثة شيماء إبراهيم ودكتور مشتاق طالب عبد المهدي من المستشفى البيطري على براءة اختراع بتاريخ 2021/9/7 لتمكنهم من استخدام المستخلص الكحولي لقلف نبات الجوز بالتجريع الفموي لإناث الفئران البيضاء الحوامل وتضمنت البراءة تصنيع مستخلص قادر على الإجهاض وانعدام نسبة الولادات في حيوانات التجربة وقد تبين من خلال الدراسة الكيموحيوية لمصل الحيوانات حصول تغيرات في مستويات هرموني الاستروجين والبروجسترون في دم اناث الفئران تمثلت بالارتفاع المعنوي لهرمون الاستروجين. وأظهرت الدراسة النسجية لمقاطع الرحم والمبيض للإناث المعاملة بالمستخلص عدة تغيرات تضمنت علامات النزف والاحتقان الدموي في النسيج إضافة الى فشل في وظيفة العضو فضلا عن الاستجابة الالتهابية.

تأريخ البراءة:2021/9/7

رابط خبر البراءة: https://sci.uobasrah.edu.iq/news/10952

(45) تاريخ منح البراءة: 2021/9/7

(72) اسم المخترع وعنوانه :
1- الباحثة شيماء ابراهيم عبد الرسول/محافظة البصرة /الفيحاء- شارع خطوة الامام زين العابدين (ع)
2-أ.د.سحر عبد العباس مالك / جامعة البصرة /كلية العلوم
3- أ.م.د.كريم هلال ثامر /جامعة البصرة /كلية العلوم
4- د.مشتاق عبد المهدي عزيز / وزارة الزراعة /دائرة البيطرة

(73) اسم صاحب البراءة : الـــــذوات اعـــــلاه

(74) اسم الـــوكيل:

(54) تسمية الأختراع:
دراسة التاثير المجهض للمستخلص الكحولي لقلف نبات الجوز Juglans regia L. على اناث البيضاء الحوامل نوع Mus musculus

Second Patent

A research team at the College of Science at the University of Basrah, consisting of Dr. Karim Hilal Thamer, Dr. Sahar Abdul-Abbas Malik, researcher Shaima Ibrahim and Dr. Mushtaq Talib Abdul-Mahdi from the Veterinary Hospital, obtained a patent on 7/9/2021 to enable them to use the alcoholic extract of walnut bark by oral dosing with females. Pregnant albino mice, and the patent included the manufacture of an extract capable of abortion and the absence of births in experimental animals. It was found through the biochemical study of animal serum that there were changes in the levels of estrogen and progesterone hormones in the blood of female mice, represented by a significant increase in estrogen. Histological study of uterine and ovarian sections of females treated with the extract showed several changes, including signs of bleeding and blood congestion in the tissue, in addition to failure in organ function, as well as an inflammatory response.

Patent Date: 7/9/2021 The link to of the patent https://sci.uobasrah.edu.iq/news/10952

البراءة الثالثة

حصل فريق بحثي مكون من رئيس جامعة البصرة الدكتور سعد شاهين حمادي وفريق بحثي تطوعي من داخل وخارج الجامعة ومن دائرة صحة البصرة على براءة اختراع لتمكنهم من انتاج عدة نقل فيروس كورونا المستجد. وتضمنت البراءة انتاج عدة لنقل الفايروسات تحتوي على وسط ناقل واسواب عزل لاستخدامها في عزل فايروس كورونا المستجد لتكون البراءة الثانية المسجلة بجهود الفريق البحثي بقيادة رئيس الجامعة الدكتور سعد شاهين حمادي .

تأريخ البراءة:2021/9/12

رابط خبر البراءة https://med.uobasrah.edu.iq/news/10189

(22) تاريخ تقديم الطلب: 2020/ 4/1

(52) التصنيف العراقي 6

(30) تاريخ طلب الأسبقية (33)بلد الأسبقية (31) رقم طلب الأسبقية

(45) تاريخ منح البراءة: 2021/9/12

(72) اسم المخترع وعنوانه :

1 -أ.د.سعد شاهين حمادي / رئيس جامعة البصرة

2-أ.م.د.حسين كاظم عبد السادة /جامعة البصرة / كلية طب الزهراء/ رئيس فرع الاحياء المجهرية

3- الطبيب الاختصاص حيدر كاظم عبد الكريم / محافظة البصرة /دائرة صحة البصرة /مدير قسم المختبرات الصحية

4-أ.د.ضياء فتاح عبد الله /جامعة البصرة /كلية الزراعة / قسم علوم الاغذية

5- م.م. رائد عبد الرؤوف دولاب / جامعة البصرة /كلية الصيدلة /مسؤول وحدة المجهر الالكتروني

6-م.م.رشا نوري جواد /الجامعة التقنية الجنوبية /المعهد التقني البصرة /قسم التمريض

7-أ.م.د.فلاح حسن شري /جامعة البصرة /عميد كلية الصيدلة

8-أ.م.د.محمد صبار عبد الرضا / جامعة البصرة/ كلية الصيدلة

9- أ.د.عدنان عيسى فتحي البدران /جامعة البصرة /كلية العلوم

10- م.د.رغدان هاشم محسن /جامعة البصرة /كلية الزراعة / قسم الانتاج الحيواني

(73) اسم صاحب البراءة : الـــــذوات اعـــلاه

(74) اسم الـــوكيل:

(54) تسمية الأختراع:

Third Patent

A research team consisting of the President of Basrah University, Dr. Saad Shaheen Hammadi, and a voluntary research team from inside and outside the university, and from the Basrah Health Department, obtained a patent to enable them to produce a kit to transmit the emerging corona virus. The patent included several productions for the transmission of viruses containing a vector medium and isolation swab for use in isolating the emerging corona virus, to be the second patent registered with the efforts of the research team led by the president of the university, Dr. Saad Shaheen Hammadi.

Patent Date: 12/9/2021

The link to of the patent: https://med.uobasrah.edu.iq/news/10189

البراءة الرابعة

حصل الفريق البحثي في كلية العلوم بجامعة البصرة المؤلف من الدكتورة فردوس نوري جعفر و الدكتور محمد لطيف علي من قسم علوم الحياة والدكتورة نيران جاسم الصالحي من قسم الكيمياء على براءة اختراع لتمكنهم من عزل المركب 1--3(indolin (yl- triol1,2,3Propane- المشخص لأول مرة على مستوى العالم والمعزول من مستخلص الايض الثانوي لعزلة الفطر T.harzianum والتي سجلت لأول مرة على مستوى العالم وادرجت في بنك الجينات العالمي تحت اسم T.harzianum MarinoFaw وتضمنت البراءة استخدام عدد من التقنيات المتطورة في التشخيص الكيميائي للمركب المعزول من المستخلص الفطري كمااجريت عدد من الاختبارات الحياتية على المركب المشخص مثل الفعالية ضدالبكترية وضد الفطرية وضد السرطانية اذ اظهر المركب فعالية تثبيطيه متفاوتة اتجاه سلالات البكتريا المرضية المختبرة و اظهر فعالية ضد فطرية عالية ضد عدد من الخمائر والفطريات المعزولة من اصابات فطرية متنوعة .كما اختبرت فعالية المركب ضد خلايا سرطان عنق الرحم Hela cell line وأتضح أن له فعالية ضد الخلايا السرطانية عند التركيز 62.5 ميكروغ غرام /مل والتراكيز الاعلى.

تأريخ البراءة:2021/11/24

رابط خبر البراءة:

https://uobasrah.edu.iq/news/4308

(١٩) IQ
جمهورية العراق
وزارة التخطيط
جهاز المركزي للتقييس والسيطرة النوعية

(١٣) براءة اختراع

(١٢) اللغة العربية

(11) رقم البراءة : 6941
(51) التصنيف الدولي A01N63/00 A01N63/38
(21) رقم الطلب : 2021/267
(22) تاريخ تقديم الطلب:2021/5/23
(52) التصنيف العراقي 6
(30) تاريخ طلب الأسبقية - (33) بلد الأسبقية (31) - رقم طلب الأسبقية
(45) تاريخ منح البراءة: 2021/11/24

(72) اسم المخترع وعنوانه :
١- أ.م.د.فردوس نوري جعفر / جامعة البصرة / كلية العلوم/قسم علوم الحياة
٢- أ.م.د.محمد لطيف علي / جامعة البصرة / كلية العلوم / قسم علوم الحياة
٣-أ.د.نيران جاسم الصالحي / البصرة / التحسينيه / مقابل بصرة سنتر

(73) اسم صاحب البراءة : الذوات اعلاه

(74) اسم الوكيل:

(54) تسمية الأختراع:
عزل مركب ذو فعل ضد ميكروبي وضد فطري وضد سرطاني من الايض الثانوي المستخلص من عزلة جديدة للفطر Trichoderma harzianum والمعزولة من سواحل الفاو البحرية

منحت هذه البراءة استناداً لأحكام المادة (٢١) من قانون براءة الأختراع والنماذج الصناعية والمعلومات غير المفصح عنها والدوائر المتكاملة والاصناف النباتية رقم (٦٥) لسنة ١٩٧٠ المعدل وعلى مسؤولية المخترع.

د.حسين علي داود
توقيع المسجل
رئيس الجهاز

Fourth Patent

A research team at the College of Science at the University of Basrah, consisting of Dr. Karim Hilal Thamer, Dr. Sahar Abdul-Abbas Malik, researcher Shaima Ibrahim and Dr. Mushtaq Talib Abdul-Mahdi from the Veterinary Hospital, obtained a patent on 7/9/2021 to enable them to use the alcoholic extract of walnut bark by oral dosing with females. Pregnant albino mice, and the patent included the manufacture of an extract capable of abortion and the absence of births in experimental animals. It was found through the biochemical study of animal serum that there were changes in the levels of estrogen and progesterone hormones in the blood of female mice, represented by a significant increase in estrogen. Histological study of uterine and ovarian sections of females treated with the extract showed several changes, including signs of bleeding and blood congestion in the tissue, in addition to failure in organ function, as well as an inflammatory response.

Patent Date: 12/9/2021

The link to of the patent: https://uobasrah.edu.iq/news/3878

البراءة الخامسة

حصل الفريق البحثي في كلية العلوم بجامعة البصرة المؤلف من الاستاذ عبدالله حمود السعدون و الدكتور عدنان عيسى البدران و الدكتورة نجوى محمد جميل علي أبو مجداد على براءة اختراع لتمكنهم من عزل المركب Killer toxin والمعزول من مستخلص الايض الثانوي للسلالتين Transport delbrueckii و Wickerhamomyces anomalusوالتي سجلت لأول مرة على مستوى العراق وادرجت في بنك الجينات العالمي تحت اسم Torulaspora delbrueckii و Wickerhamomyces anomalusوتضمنت براءة الاختراع استخدام عدد من التقنيات المتطورة في التشخيص الكيميائي للمركب المعزول من المستخلص الخميري كمااجريت عدد من الاختبارات الحياتية على المركب المشخص مثل الفعالية ضد البكترية وضد الفطرية اذ اظهر المركب فعالية تثبيطية متفاوتة اتجاه سلالات البكتريا المرضية المختبرة و اظهر فعالية ضد فطرية عالية ضد عدد من الخمائر والفطريات المعزولة من اصابات فطرية متنوعة .

تأريخ البراءة:2021/11/30

رابط خبر البراءة: https://uobasrah.edu.iq/news/4310

(19) IQ
جمهورية العراق
وزارة التخطيط
الجهاز المركزي للتقييس والسيطرة النوعية

(13) براءة اختراع

(12) اللغة العربية

(11) رقم البراءة : 6962
(21) رقم الطلب : 2021/153
(22) تاريخ تقديم الطلب: 2021/ 3/16
(30) تاريخ طلب الأسبقية(33) بلد الأسبقية (31) رقم طلب الأسبقية
(45) تاريخ منح البراءة: 2021/11/30

(51) التصنيف الدولي A61P31/04 C12N1/06 C12N1/16
(52) التصنيف العراقي 4

(72) اسم المخترع وعنوانه :
1 - أ.عبد الله حمود عبد الله /جامعة البصرة / كلية العلوم / قسم التحليلات المرضية
2- أ.د. عدنان عيسى فلحي / جامعة البصرة / كلية العلوم / قسم علوم الحياة
3- أ.د.نجوى محمد جميل علي / جامعة البصرة / كلية العلوم / قسم علوم الحياة

(73) اسم صاحب البراءة : الـــذوات اعـــلاه
(74) اسم الـــوكيل:

(54) تسمية الأختراع:
انتاج مضاد حيوي من اثنين من الخمائر القاتلة
Torulaspora delbrueckii
Wickerhamomyces anomalus,
فـــي العراق .

منحت هذه البراءة استنـــادا لأحكام المـــادة (21) من قـانـون براءة الأختراع والنماذج الصناعية والمعلومات غيـر المفصح عنها والدوائر المتكاملة والاصناف النباتية رقم (65) لسنة 1970 المعدل وعلى مسؤولية المخترع.

Fifth Patent

The research team at the Faculty of Science at the University of Basrah consisting of Prof. Abdullah Hamoud Al-Saadoun, Dr. Adnan Issa Al-Badran, and Dr. Najwa Mohammed Jamil Ali Abu Majd obtained a patent enabling them to isolate and isolate the deadly poison compound from the secondary metabolite extract of the transport delbrueckii and Wickerhamomyces anomalus strains, which were first registered in Iraq and listed in the World Genebank under the name Torulaspora delbrueckii and Wickerhamomyces anomalus. The patent included the use of a number of advanced techniques in the chemical diagnosis of the compound isolated from yeast extract. A number of life tests were performed on the diagnosed compound, such as antibacterial and antifungal activity, where the compound showed varying inhibitory activity against tested pathogenic strains of bacteria and showed high antifungal activity against a number of yeasts and fungi isolated from various fungal infections.

Patent Date: 24/11/2021

The link to of the patent: https://uobasrah.edu.iq/news/4310

البراءة السادسة

حصل فريق بحثي في كلية الطب البيطري وكلية الزراعة بجامعة البصرة مؤلف من التدريسية اوميت فيصل محمد حسين والدكتور اثير حسين علي على براءة اختراع لتمكنهم من اكتشاف علاج يستخدم للتقرحات الجلدية التي تسببها بكتريا pseudomonas aeroginosa لأسماك الكارب الشائع والذهبي. وتضمنت البراءة تصنيع هلام الكيتوسان الذي يعتبر من المواد المثبطة للنمو المايكروبي لاحتوائه على مجاميع امينية ذات شحنات موجبة ترتبط مع الشحنات السالبة الموجودة على سطح الخلية البكتيرية مما يؤدي إلى تغير خصائصها كما أنه يعتبر مادة طبيعية تخضع لبعض التفاعلات الكيميائية التي تعطيها ميزات طبية معينة ومن المعروف ان الكيتوسان يذوب في المحاليل الحامضية المخففة إذ كلما زادت قابلية ذوبانه أدى إلى زيادة قدرته التثبيطية.

تأريخ البراءة: 2021/12/13

رابط خبر البراءة: https://uobasrah.edu.iq/news/4323

Sixth Patent

A research team at the College of Veterinary Medicine and the College of Agriculture at the University of Basrah, consisting of teaching staff Umit Faisal Muhammad Hussein and Dr. Atheer Hussein Ali, obtained a patent to enable them to discover a treatment used for skin ulcers caused by pseudomonas aeroginosa bacteria in common and gold carp fish. The patent included the manufacture of chitosan gel, which is considered an inhibitor of microbial growth because it contains amino groups with positive charges that bind with negative charges on the surface of the bacterial cell. This leads to a change in its properties, and it is considered a natural substance that is subject to some chemical reactions that give it certain medical advantages. Chitosan is soluble in dilute acid solutions, as the higher its solubility, the higher its inhibitory ability.

Patent Date: 13/12/2021

The link to of the patent: https://uobasrah.edu.iq/news/4323

(19) IQ
جمهورية العراق
وزارة التخطيط
الجهاز المركزي للتقييس والسيطرة النوعية

(13) براءة اختراع

(12) اللغة العربية

(11) رقم البراءة : 6984
(51) التصنيف الدولي A61K31/4184 C07D235/04
(21) رقم الطلب : 2021/70
(22) تاريخ تقديم الطلب: 2021/2/7
(52) التصنيف العراقي 20
(30) تاريخ طلب الأسبقية(33) بلد الأسبقية (31) رقم طلب الأسبقية
(45) تاريخ منح البراءة: 2021/12/13

(72) اسم المخترع وعنوانه :
1 -أ.د. وصفي عبود لعيبي / جامعة البصرة / كلية الطب البيطري
2- أ.م. رنا عدنان قلق / جامعة البصرة / كلية الطب البيطري

(73) اسم صاحب البراءة : الـــــذوات اعـــــلاه

(74) اسم الوكيل

(54) تسمية الاختراع:
تحضير وتشخيص وتقييم بيولوجي لبعض مشتقات بنزيميدازول الجديدة كعوامل مضادة لبعض أنواع البكتريا والفطريات .

منحت هذه البراءة استنادا لأحكام المادة (21) من قانون براءة الاختراع والنماذج الصناعية والمعلومات غير المفصح عنها والدوائر المتكاملة والأصناف النباتية رقم (65) لسنة 1970 المعدل وعلى مسؤولية المخترع

جمهورية العراق

وزارة التعليم العالي والبحث العلمي

جامعة البصرة

Republic of Iraq
Ministry of Higher Education and Scientific Research
University of Basrah

صيانة و مشاريع

2021 / 2020

MAINTENANCE & PROJECTS

2020 / 2021

صيانة اجهزة ومتابعة مشاريع الجامعة ونشاطات أخرى

MAINTENANCE OF DEVICES AND FOLLOW-UP OF UNIVERSITY PROJECTS AND OTHER ACTIVITIES

الصيانة الاولى

اعادت كوادر شعبة الصيانة في قسم شؤون الديوان بجامعة البصرة خط كهرباء حمل (١١ كي في) المغذي لكلية الهندسة ومواقع اخرى في موقع مجمع كليات كرمة علي. وتضمنت الاعمال سحب مياه الامطار الاخيرة التي تجمعت في بعض مواقع المحولات الكهربائية واصلاح الخطوط التالفة نتيجة تعرضها للضررة. وشملت الاعمال كذلك معالجة وربط خط ١١ كي في المغذي لكلية الهندسة نتيجة تعرضه للضرر بفعل الامطار الاخيرة.

تاريخ الصيانة: 2020/12/15

الرابط: https://uobasrah.edu.iq/news/1749

First Maintenance

The staff of the Maintenance Division at the Department of Diwan Affairs at the University of Basrah restored a 11 KV power line feeding to the Faculty of Engineering and other sites at the site of the Karma Ali Colleges Complex. The works included withdrawing recent rainwater that had gathered at some transformer sites and repairing damaged lines as a result of being damaged. The works also included the treatment and connection of the 11KV line in the feeder to the Faculty of Engineering as a result of being damaged by the recent rains.

Maintenance Date: 15/12/2020

Link: https://uobasrah.edu.iq/news/1749

الصيانة الثانية

نفذت شعبة الصيانة والخدمات في موقع مجمع كليات كرمة علي حملات متتالية لصيانة انارة شوارع الموقع وتعويض المعطوب منها وتأهيلها لتظهر الجامعة بمنظر جميل يتماش مع كونها صرحا من صروح المحافظة.وتضمنت الحملة ايضا قسام كوادر الشعبة المذكورة بصيانة لوحات التحكم بالإنارة (البنلات) وتحكيمها بشكل جيد للحفاظ عليها من تسرب مياه الامطار.وتأتي تلك الاعمال ضمن حملة خدمية شاملة لإدامة الصبغة المميزة على مختلف شوارع وباحات ومباني جامعة البصرة – موقع كرمة علي.

تاريخ الصيانة: 2020/12/22 الرابط : https://uobasrah.edu.iq/news/1907

Second Maintenance

The Maintenance and Services Division at the Karma Colleges Complex site carried out successive campaigns to maintain the street lighting of the site, replace the damaged ones, and rehabilitate them so that the university appears in a beautiful view in line with being one of the governorate's edifices. These works are part of a comprehensive service campaign to perpetuate the distinctive character on the various streets, courtyards and buildings of the University of Basra - Karma Ali site.

Maintenance Date: 22/ 12/2020

Link: https://uobasrah.edu.iq/news/1907

الصيانة الثالثة

انجزت كوادر قسم شؤون الديوان بالتعاون مع مكتب رئيس جامعة البصرة وقسم الاليات في بلدية المحافظة عمليات فرش شارع مدرسة السكن الجامعي في مجمع كليات الكرمة .وقالت مديرة القسم المهندسة حميدة مكطوف محمد ان مناشدات وصلت من كوادر المدرسة والطلبة بسبب المعاناة التي كانوا يمرون بها لعدم وجود طريق منظم يصل الى المدرسة.مبينة ان عملية فرش الطريق تمت بتوجيه من رئيس الجامعة الدكتور سعد شاهين حمادي ومشاركة قسم الاليات في مديرية بلدية البصرة، وقد تضمن العمل فرش طبقات من مادة الحصو بحيث يصبح الطريق نحو المدرسة سالكا للاشخاص والمركبات.

تاريخ الصيانة: 2021/1/11

الرابط : https://uobasrah.edu.iq/news/2229

Third Maintenance

The staff of the Department of Diwan Affairs, in cooperation with the Office of the President of University of Basrah and the Department of Mechanisms in the governorate's municipality, completed the operations of brushing the street of the university housing school in the Karma colleges complex. The director of the department, Engineer Hamida Maktouf Muhammad, said that appeals came from the school's staff and students because of the suffering they were going through due to the lack of a good road reaching the school. Indicating that the process of laying the road was carried out under the guidance of the university president, Dr. Saad Shaheen Hammadi, and the participation of the machinery department in the Basrah municipality directorate. The work included laying layers of gravel so that the road towards the school becomes accessible to people and vehicles.

Release Date: 11/1/2021

Link: https://uobasrah.edu.iq/news/2229

الصيانة الرابعة

عقد بمكتب النائب الاداري لمحافظ البصرة الدكتور ضرغام الأجودي اجتماعا بحضور رئيس جامعة البصرة الاستاذ الدكتور سعد شاهين حمادي ومعاون عميد كلية تربية القرنة الدكتور قاسم مطر والتدريسي في الكلية الدكتور وسام جمعة لفتة ومدير بلدية القرنة المهندس صلاح حنون ومدير بلدية المدينة المهندس عدي حاتم هجول ومدير بلدية الامام جعفر الصادق (ع) المهندس داوود سلمان عباس.وتناول الاجتماع دراسة الموقع الجغرافي الملائم لتأسيس جامعة ملتقى النهرين الحكومية الجديدة والخيارات المطروحة لتخصيص قطعة الارض شمال المحافظة لتضم عدداً من الكليات التي ستساهم في تطوير وتنمية المناطق المحيطة بها.

تاريخ الصيانة: 2021/1/14

الرابط : https://uobasrah.edu.iq/news/2244

Fourth Maintenance

A meeting was held in the office of the Administrative Deputy of the Governor of Basrah, Dr. Durgham Al-Ajwadi, in the presence of the President of the University of Basrah, Prof. Dr. Saad Shaheen Hammadi, the Associate Dean of the College of Qurna Education, Dr. Qassem Matar, the faculty member, Dr. Wissam Jumaa Lafta, the Director of the Municipality of Qurna, Engineer Salah Hanoun, the Director of the City Municipality, Engineer Uday Hatem Hajul, and the Director of Al-Imam Municipality Jaafar Al-Sadiq (peace be upon him) Eng. Dawood Salman Abbas. The meeting dealt with studying the appropriate geographical location for the establishment of the new Mutuq Al-Nahrain Governmental University and the options presented for allocating a plot of land in the north of the governorate.

Release Date: 14/1/2021

Link: https://uobasrah.edu.iq/news/2244

الصيانة الخامسة

كلية العلوم في جامعة البصرة تفتتح مبنى نادي كلية

تاريخ الصيانة: 2021/1/17

الرابط :
https://sci.uobasrah.edu.iq/archive/10759

Fifth Maintenance

College of Science at the university of Basrah opened a club for the students on 17/11/2021.

Maintenance Date: 17/1/2021

Link : https://sci.uobasrah.edu.iq/archive/10759

الصيانة السادسة

كلية العلوم في جامعة البصرة تفتتح الظلة افتتحت كلية العلوم في جامعة البصرة وبحضور رئيس جامعة البصرة الاستاذ الدكتور سعد شاهين حمادي وبأشراف عميد كلية العلوم الدكتور موفق فاضل الشهوان الظلة النباتية ضمن سلسلة من الانشطة التي شهدتها كلية العلوم للارتقاء بالواقع الخدمي والبيئي للكلية .وقال الشهوان " تم افتتاح ظلة الكلية الزراعية بحلتها الجديدة باستزراع انواع عديدة من النباتات المتنوعة و النادرة لتزين مواقع وحدائق الكلية ، وهذا العمل هو استمرار وديمومة للشعار الذي نظمته الكلية سابقا ازرع ما دمت حيا والذي جاء بالتزامن مع حملة الاسبوع الزراعي التي نظمتها رئاسة الجامعة "واضاف معاون العميد العلمي الدكتور علاء حسن " من اجل النهوض بالمسيرة العلمية والتقدم في مختلف المجالات اهتمت كلية العلوم بالبنية التحتية وتوفير جو مثالي للطلبة تمثل بالاهتمام بنظافة البيئة من خلال تطوير الزراعة لذا تم إنشاء المظلة التي تحتوي على مختلف الشتلات والتي سيتم اعتمادها لتطوير الحدائق مستقبلا "وبين معاون العميد الاداري والمالي الدكتور ماجد نوري حمود ان الظلة النباتية للكلية جاءت ضمن عدة انشطة قامت بها الكلية للنهوض بالواقع الخدمي والبيئي والبنى التحتية للكلية لأستدامة الرقعة الخضراء ، لما لها من اهمية في التصنيفات العالمية ، وقمنا بزراعة انواع كثيرة فيها ومن المؤمل تسويقها مستقبلا عبر منفذ البيع المباشر التابع لرئاسة الجامعة.ووضحت الدكتورة وداد مزبان المشرفة على انشاء الظلة النباتية ان هذه الخطوة مهمة لأنتاج الشتلات للاشجار المختلفة والتي سوف ترفد بها حدائق كلية العلوم خاصة والجامعة بصورة عامة اذ تم زراعة ٢٠٠٠ عقلة لاشجار مثمرة واشجار زينة منها التين والتكي والرمان والحناء واليوكالبتوس والدفلة وفرشاة البطل وانواع من الاكاسيا كذلك تم استنبات انواع عديدة من بذور الاشجار والازهار الموسمية.

تاريخ الصيانة: 2021/1/17

الرابط : https://sci.uobasrah.edu.iq/archive/10758

Sixth Maintenance

The College of Science at the University of Basrah opens the canopy The opening of the canopy of the agricultural college in its new form by cultivating many types of diverse and rare plants to decorate the sites and gardens of the college, and this work is a continuation and

permanence of the slogan previously organized by the college, plant as long as I live, which came in conjunction with the campaign of the agricultural week organized by the presidency of the university. Alaa Hassan ". The College of Science has taken care of the infrastructure and providing an ideal atmosphere for students, represented by the concern for the cleanliness of the environment through the development of agriculture. Therefore, the canopy was created that contains various seedlings, which will be approved for the development of gardens in the future." It was carried out by the college to advance the service, environmental and infrastructure reality of the college for the sustainability of the green area, because of its importance in the international classifications, and we have planted many types in it, and it is hoped that they will be marketed in the future through the direct sales outlet of the university presidency. This step is important for the production of seedlings for different trees The gardens of the Faculty of Science in particular and the University in general will be supplemented by it, as 2000 cuttings of fruit trees and ornamental trees were planted, including figs, tikki, pomegranate, henna, eucalyptus, oleander, brush of the hero and types of acacia, as well as many types of seeds of trees and seasonal flowers.

Maintenance Date: 17/1/2021

Link: https://sci.uobasrah.edu.iq/archive/10758

الصيانة السابعة

انهى مركز ابحاث البوليمر في جامعة البصرة تسويق الحجر المقرنص المنتج في معمله (مرايا دين) لصالح كليتي الهندسة والعلوم.وقال مدير المركز الدكتور عبد الله التميمي، يأتي" هذا الانجاز ضمن العقود المبرم بين الطرفين والذي ينص على ان يقوم المركز بتجهيز كلية الهندسة بنحو (1000) متر مربع و(500) متر مربع لكلية العلوم من الحجر المقرنص على شكل ثلاث وجبات للكليتين". واضاف التميمي- اننا نخطو بالارتقاء بالمركز من البحث العلمي الى الانتاج فمنذ افتتاح المعمل العام الماضي دأبنا على تصنيع الحجر المقرنص وهو من نوع خاص وبمواصفات تفوق المواصفات القياسية العالمية.من جانبه ذكر مدير المعمل السيد مثنى عبد الحسن عبود ان العقود مع كلية الهندسة وكلية العلوم جاء بعد انجاز عقود تجهيز عدة كان اخرها مع كلية طب الزهراء والعمل متواصل في المعمل على قدم وساق.و يذكر ان مركز ابحاث البوليمر يمر بمرحلة جديدة من النهوض الصناعي حيث يحضر لعدة مشاريع فاعلة واستراتيجية و شراكات عمل مع مؤسسات ودوائر حكومية عدة لممازجة الدور الاكاديمي بالصناعي عن طريق تجهيز السوق المحلية بانتاجه.

تاريخ الصيانة: 2021/1/18

الرابط : https://uobasrah.edu.iq/news/2327

Seventh Maintenance

The Polymer Research Center at the University of Basrah has completed the marketing of the muqarnas stone produced in its laboratory (Miraya Deen) for the benefit of the Faculties of

Engineering and Science. 1000) square meters and (500) square meters for the College of Science of muqarnas stone in the form of three meals for the two kidneys. Al-Tamimi added – we are moving forward with upgrading the center from scientific research to production. Since the opening of the factory last year, we have been manufacturing muqarnas stone, which is of a special type and with specifications that exceed international standards. After completing several supply contracts, the most recent of which was with the Faculty of Medicine Al-Zahraa, and work continues in the laboratory in full swing. It is reported that the Polymer Research Center is going through a new stage of industrial advancement, where it is preparing for several effective and strategic projects and working partnerships with several institutions and government departments to combine the academic role with the industrial about By preparing the local market with its production.

Maintenance Date: 18/1/2021
Link: https://uobasrah.edu.iq/news/2327

الصيانة الثامنة

افتتح السيد رئيس جامعة البصرة الاستاذ الدكتور سعد شاهين حمادي المحترم وبمعية الاستاذ الدكتور ماجد عبد الحميد الكعبي عميد كلية الآداب المحترم بناية مخزن الكلية الجديدة التي أنجزت بزمنها المحدد وحسب المواصفات الهندسية بمساحة بناء 360 مترا.واشتملت البناية على طابقين، ضم الطابق الاول على خمس غرف وملحق للصحيات، تم تخصيص ثلاث غرف للجان الصيانة والتبريد والحاسبات بينما خصص الطابق العلوي لغرض الخزن فقط والذي تم تزويده بمصعد كهربائي لرفع الاحمال الثقيلة.والجدير بالذكر ان هذا المخزن من الاماكن المهمة التي يتم من خلالها حفظ المواد الفائضة واستعمالها في اوقات عديدة وبحسب الحاجة فوجود المخازن يشجع على استمرارية العمل.

تاريخ الصيانة: 2021/3/23
الرابط: https://uobasrah.edu.iq/news/2603

Eighth Maintenance

The President of the University of Basrah, Prof. Dr. Saad Shaheen Hammadi, and with the esteemed Prof. Dr. Majid Abdul Hamid Al-Kaabi, Dean of the College of Arts, inaugurated the new college store building, which was completed on time and according to engineering specifications, with a building area of 360 meters. The building included two floors, the first floor included five rooms and an extension For health facilities, three rooms were allocated to the maintenance, refrigeration and computers committees, while the upper floor was allocated for the purpose of storage only, which was provided with an electric elevator to lift heavy loads. on business continuity

Maintenance Date: 23/3/2021
Link: https://uobasrah.edu.iq/news/2603

الصيانة التاسعة

نفذ قسم شؤون الديوان بجامعة البصرة بمشاركة الجهد الآلي لشركة نفط البصرة حملة لتسوية بعض المواقع القريبة من المشاريع والمساحات المفتوحة في موقعي باب الزبير وكرمة علي.وقالت مديرة القسم المهندسة حميدة مكطوف محمد ان الحملة تجري بتوجيه واشراف رئيس الجامعة الدكتور سعد شاهين حمادي، من اجل رفع كتل الانقاض القريبة من مواقع بعض المشاريع التي يجري تنفيذها اضافة للمساحات الواسعة المخصصة مستقبلا كبنايات لكليات ومراكز ومختبرات ضمن التصميم الاساس للجامعة.وبينت ان الحملة مستمرة بالنسبة لموقعي مجمع كليات كرمة علي وباب الزبير ولكن على عدة مراحل من العمل.واشارت الى ان مشاركة الجهد الهندسي لشركة نفط البصرة يأتي ضمن التنسيق المشترك للجامعة مع المؤسسات الاخرى في المحافظة.

تاريخ الصيانة: 2021/3/24

الرابط: https://uobasrah.edu.iq/news/260

Ninth Maintenance

The Department of Diwan Affairs at the University of Basrah, with the participation of the automated effort of the Basra Oil Company, carried out a campaign to settle some sites near the projects and open spaces in the sites of Bab Al-Zubair and Karma Ali. The rubble blocks are near the sites of some projects being implemented, in addition to the large areas designated in the future as buildings for colleges, centers and laboratories within the basic design of the university. Basra oil comes within the joint coordination of the university with other institutions in the province.

Maintenance Date: 24/3/2021

Link: https://uobasrah.edu.iq/news/260

الصيانة العاشرة

انجزت الكوادر الفنية في قسم شؤون الديوان بجامعة البصرة عملية صيانة وتأهيل مضخات المياه الرئيسية في موقع مجمع كليات كرمة علي، وذلك استعدادا لموسم الصيفالقادم.وشملت الاعمال فتح الصمامات وزيادة مساحات سحب المياه فضلا عن فتح الانابيب الكبيرة وتأهيلها وكذلك صيانة الاجزاء الميكانيكية والكهربائية في كل محرك سحب.وتغذي مضخات مجمع كليات الكرمة مساحات واسعة من الاراضي المزروعة كحدائق فضلا عن عدد من الكليات والمراكز، وتعتبر المغذي الرئيسي بالمياه لتلك المواقع.

تاريخ الصيانة: 2021/3/24

الرابط :

https://uobasrah.edu.iq/news/2607

Tenth Maintenance

The technical staff in the Department of Diwan Affairs at the University of Basrah completed the process of maintaining and rehabilitating the main water pumps at the site of the Karma Ali colleges complex, in preparation for the upcoming summer season. The pumps of the Karma colleges complex feed large areas of cultivated lands as gardens, as well as a number of colleges and centers, and are considered the main water source for those sites.

Maintenance Date: 24/3/2021

Link: https://uobasrah.edu.iq/news/2607

الصيانة الحادية عشر

تنفيذا لخطة مقررات محضر الجلسة السابعة لمجلس ادارة مديرية دار الكتب للطباعة والنشر في جامعة البصرة تم رفد جناح (المطبعة الجديدة) بجهاز تجليد ورقي متطور بمواصفات عالية يقوم بتغرية وتجليد الكتب بقياسات متنوعة تصل الى (٥٠٠) ورقة.وذكر مدير المطبعة الدكتور ياسين حبيب عزال ان اقتناء الجهاز الجديد يأتي ضمن خطة تطويرية تتضمن شراء مجموعة اجهزة منها التجليد الورقي وجهاز التجميع حيث تمثل هذه الخطوة طفرة نوعية للعمل الميكانيكي واختزالا لعدد العاملين في شعبة التصحيف .

تاريخ الصيانة: 2021/3/18

الرابط : https://uobasrah.edu.iq/news/2732

Eleventh Maintenance

In implementation of the decision plan of the minutes of the seventh session of the Board of Directors of the Directorate of Dar Al-Kutub for Printing and Publishing at the University of Basrah, the (new printing press) wing was provided with a sophisticated paper binding device with high specifications that glues and binds books of various sizes up to (500) sheets. The acquisition of the new device comes within a development plan that includes the purchase of a set of devices, including paper binding and an assembly device, as this step represents a qualitative leap for mechanical work and a reduction in the number of workers in the Correction Division.

Maintenance Date: 18/3/2021

Link: https://uobasrah.edu.iq/news/2732

الصيانة الثانية عشر

عكفت كوادر الصيانة والكوادر الفنية في قسم شؤون الديوان بجامعة البصرة على الاستعداد لفصل الصيف من خلال تهيئة المنظومات الرئيسية للمياه مع مجمع كليات كرمة علي.وقالت مدير القسم المهندسة حميدة مكطوف محمد ان كوادر القسم باشرت عمليات الصيانة لمضختين رئيسيتين ضمن المصدر الرئيسي للري في موقع مجمع الكرمة، مشيرة الى ان ادخال المحطتين المذكورتين للخدمة سيرفع من كميات المياه الواصلة الى عدد من الكليات فضلا عن المساحات الكبيرة للحدائق المترامية الاطراف.ونبهت الى ان تلك الاعمال تجري ضمن توجيهات رئيس الجامعة الدكتور سعد شاهين ومن اجل ضمان استمرار المياه للمواقع المختلفة خلال فصل الصيف اللاهب.

تاريخ الصيانة: 2021/3/23

الرابط : https://uobasrah.edu.iq/news/2755

Twelfth Maintenance

Maintenance cadres and technical cadres in the Diwan Affairs Department at Basrah University have been preparing for the summer by preparing the main water systems with the Karma Ali Colleges Complex. The director of the department, Eng. Hamida Maktouf Muhammad, said that the department's cadres have started maintenance operations for two main pumps within the main source of irrigation at the Karma complex site. She pointed out that the introduction of The two mentioned stations into service will increase the quantities of water reaching a number of colleges, as well as the large areas of the sprawling gardens.

Maintenance Date: 23/3/2021

Link: https://uobasrah.edu.iq/news/2755

الصيانة الثالثة عشر

نظم المركز الثقافي في جامعة البصرة بالتعاون مع نقابة الفنانين حفلا بمناسبة يوم المسرح العالمي بمشاركة مسرحين وأكاديميين ومثقفين وفنانين.وتضمن الاحتفال عزفا للنشيد الوطني قدمته فرقة (كورال) من كلية الفنون الجميلة وكلمات لمنظمي الحفل ورسم للوحة تشكيلية وتكريم كوكبه من المبدعين في مجال المسرح منهم الفنان المسرحي الرائد ياسين صالح العبود والاكاديمي الدكتور علي الحمداني والفنانين الشابين علي عصام وسجى ياسين .

تاريخ الصيانة: 2021/3/24

الرابط : https://uobasrah.edu.iq/news/2795

Thirteenth Maintenance

The Cultural Center at the University of Basrah, in cooperation with the Artists Syndicate, organized a party on the occasion of World Theater Day, with the participation of theater people, academics, intellectuals and artists. The pioneering playwright Yassin Saleh Al-Aboud, Dr. Ali Al-Hamdani, and the young artists Ali Essam and Saja Yassin.

Maintenance Date: 24/3/2021

Link: https://uobasrah.edu.iq/news/2795

الصيانة الرابعة عشر

احتفاءا بالذكرى الرابعة والخمسين على تاسيس جامعة البصرة شارك المركز الثقافي في المعرض السنوي للنتاجات العلمية.وقال مدير المركز الثقافي الدكتور عبد الكريم عبود، تم "عرض ابرز نشاطات وفعاليات المركز خلال العام الماضي من اصدارات وكتب ونشرات توثيقية حيث يعد معرض النتاجات العلمية الحدث السنوي الابرز والملتقى للعديد من الكليات المراكز والاساتذة لتبادل الثقافة والمعلومات والاراء والافكار والتعاون المشترك على صعيد العمل الجامعي " .

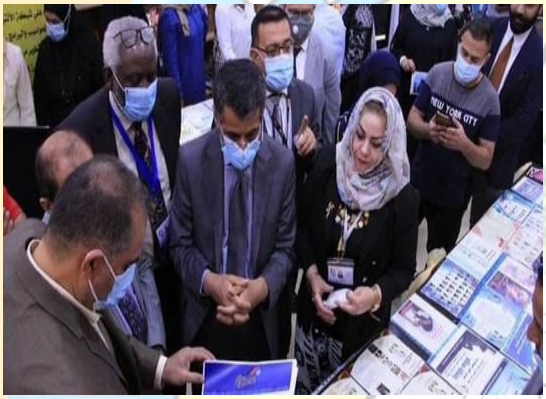

تاريخ الصيانة: 2021/4/6

الرابط : https://uobasrah.edu.iq/news/2840

Fourteenth Maintenance

In celebration of the fifty-fourth anniversary of the founding of the University of Basrah, the Cultural Center participated in the annual exhibition of scientific products. The Director of the Cultural Center, Dr. Abdul Karim Abboud, said, "The most prominent activities and events of the Center during the past year were presented in terms of publications, books and documentaries, where the exhibition of scientific products is the most prominent annual event and forum Many faculties have centers and professors for the exchange of culture, information, opinions, ideas and joint cooperation on the level of university work".

Maintenance Date: 6/ 4/2021

Link: https://uobasrah.edu.iq/news/2840

الصيانة الخامسة عشر

تابع رئيس جامعة البصرة الدكتور سعد شاهين حمادي سير الاعمال ومراحل بناء المستشفى الجامعي في المحافظة وحل المعوقات التي تواجه المشروع.وذكر رئيس الجامعة ان نسب الانجاز في المستشفى الجامعي وصل الى ٤٧٪ ويعد من اضخم المستشفيات على مستوى العراق .

تاريخ الصيانة: 2021/4/12 الرابط : https://uobasrah.edu.iq/news/2864

Fifteenth Maintenance

The President of the University of Basrah, Dr. Saad Shaheen Hammadi, followed up on the progress of work and the stages of building the university hospital in the province and solving the obstacles facing the project.

Maintenance Date: 12/4/2021

Link : https://uobasrah.edu.iq/news/2864

الصيانة السادسة عشر

نفذت الكوادر الفنية التابعة لشعبة الصيانة والخدمات في قسم شؤون الديوان بجامعة البصرة اعمال صيانة مصدر الطاقة المغذي الرئيسي لمحطة البحوث الزراعية في موقع مجمع كليات كرمة علي.وتضمنت الاعمال فصل التيار الكهربائي من المصدر الرئيس ثم كشف القابلو المغذي من تحت الارض وتوفير العمق المناسب للتعامل مع الخلل، فيما باشرت الكوادر الفنية باعادة الربط من جديد بواسطة المواد الكهربائية اللازمة.وكان القابلو الرئيس المغذي لمحطة البحوث الزراعية في موقع مجمع كليات كرمة علي تعرض الى عطب في احد اجزاءه مما ادى لانقطاع التيار الكهربائي عن المحطة.

تاريخ الصيانة: 2021/4/12

الرابط : https://uobasrah.edu.iq/news/2880

Sixteenth Maintenance

The technical staff of the Maintenance and Services Division in the Department of Diwan Affairs at the University of Basrah carried out maintenance works for the main feeding power source for the Agricultural Research Station at the site of the Karma Ali Colleges complex, while the technical staff started to reconnect it again with the necessary electrical materials. The cable was the main feeding station for the agricultural research station at the site of the Karma Ali Colleges complex, and it was damaged in one of its parts, which led to a power outage from the station.

Maintenance Date: 12/4/2021

Link: https://uobasrah.edu.iq/news/2880

الصيانة السابعة عشر

جهز فرع الجراحة والتوليد بكلية الطب البيطري بجهاز (DR) الحديث الكوري المنشأ هو الأول من نوعه على مستوى العراق خاص بمعاملة الفلم الشعاعي بعد أخذ الصوره الشعاعية بجهود ومتابعة حثيثة من قبل السيد رئيس جامعة البصرة الدكتور سعد شاهين حمادي.وبدورها تشكر عمادة كلية الطب البيطري رئيس الجامعة لتوفيره هذا الجهاز الذي طال انتظاره لأكثر من ١٥ سنه وفور وصوله وبعد تدريب الكادر المتقدم عليه تم اجراء اول عملية جراحية نوعية لقط من النوع الشيرازي بعد تعرضه لكسر في عظم الفخذ.

تاريخ الصيانة: 2021/4/17

الرابط : https://uobasrah.edu.iq/news/2907

Seventeenth Maintenance

The Department of Surgery and Obstetrics at the College of Veterinary Medicine has been equipped with a modern Korean-origin (DR) device, the first of its kind in Iraq, for the treatment of the radiological film after taking the radiograph, with the efforts and vigorous follow-up of the President of Basra University, Dr. Saad Shaheen Hammadi. In turn, the Deanship of the College of Veterinary Medicine thanks the President The university provided this long-awaited device for more than 15 years. Upon its arrival, and after training the advanced staff on it, the first qualitative surgery was performed for a Shirazi cat after it suffered a fracture of the femur.

Maintenance Date: 17/4/2021

Link: https://uobasrah.edu.iq/news/2907

الصيانة الثامنة عشر

بمتابعة حثيثة من رئيس جامعة البصرة الاستاذ الدكتور سعد شاهين حمادي وباشراف مباشر من مدير دار الكتب للطباعة والنشر الاستاذ الدكتور ياسين حبيب عزال وتنفيذا لما جاء بمقررات محضر الجلسة السابعة من مجلس ادارة المديرية تم رفد مطبعة الدار بجهاز فرز وتجميع ورقي ياباني متطور من نوع (بوشيديا) ذو مواصفات عالية في الجودة.وذكر عزال- ان الجهاز المزود لشعبة الاوفسيت يساهم بشكل كبير في رفع الانتاجية وتحسين المنتج وهو جزء من مجموعة اجهزة اقتنتها المديرية مؤخرا ضمن الخطة الموضوعة لتطوير عملية الانتاج ونوعية العمل الميكانيكي .

تاريخ الصيانة: 2021/4/23

الرابط : https://uobasrah.edu.iq/news/2952

Eighteenth Maintenance

With the close follow-up of the President of the University of Basrah, Prof. Dr. Saad Shaheen Hammadi, and under the direct supervision of the Director of the House of Books for Printing and Publishing, Prof. Dr. Yassin Habib Azal, and in implementation of the decisions of the seventh session of the Board of Directors of the Directorate, the printing house was supplied with a sophisticated Japanese paper sorting and collecting device of the type (Bushidia). It has high quality specifications. Azal mentioned – that the device supplied to the offset division contributes significantly to raising productivity and improving the product, and it is part of a group of devices recently acquired by the Directorate within the plan set to develop the production process and the quality of mechanical work.

Maintenance Date: 23/4/2021

Link: https://uobasrah.edu.iq/news/2952

الصيانة التاسعة عشر

بحث مركز ابن سينا للتعليم الالكتروني في جامعة البصرة مع مركز الكفيل لتقنية المعلومات في كربلاء سبل تبادل الخبرات الفنية في مجال تطوير البنى التحتية لانظمة التعليم الالكتروني لجامعة البصرة .وقال مدير المركز الدكتور عدي بشير عيسى، تم "الاتفاق على تنظيم دورات تدريبية تخصصية مشتركة واعداد برامج تطويرية واستضافة السيرفر السحابي لمركز الكفيل منصة التعليم الالكتروني الخاصة بجامعة البصرة (لنتعلم)" .واضاف بشير- تم خلال اللقاء مناقشة عمل منصة (السراج) للتعليم الالكتروني الخاصة بمركز الكفيل والتي تعد منصة علمية وتعليمية شاملة تعمل وفق برنامج متطور حاوي على نظامي معلومات الطلبة (SIS) وإدارة التعليم (LMS) فضلا عن مزايا منصة جامعة البصرة وكيفية تطويرها .

تاريخ الصيانة: 2021/4/23

الرابط : https://uobasrah.edu.iq/news/2953

Nineteenth Maintenance

The Ibn Sina Center for E-Learning at the University of Basrah and the Al-Kafeel Center for Information Technology in Karbala discussed ways to exchange technical expertise in the field of developing the infrastructure for e-learning systems at the University of Basrah. Developing and hosting the Al-Kafeel Center's cloud server, the e-learning platform of the University of

Basrah (Let's Learn)." SIS) and Education Management (LMS), as well as the advantages of the University of Basrah platform and how to develop it.

Maintenance Date: 23/4/2021

Link: https://uobasrah.edu.iq/news/2953

الصيانة العشرون

تبنت جامعة البصرة مشروع (بيئة البصرة في خطر معاً نحميها) لتقييم الواقع البيئي للمحافظة من خلال اجتماع موسع للفريق البيئي لجامعة البصرة مع دائرة حماية وتحسين البيئة الجنوبية والدوائر المعنية الاخرى.ان الهدف من المشروع تقييم الواقع البيئي الحالي لمحافظة البصرة من خلال اعداد الدراسات والتقارير العلمية الميدانية لذلك الواقع وتسليط الضوء على ما تعانيه المحافظة من ضرر كبير في هذا القطاع وايجاد الحلول المناسبة وعلى مديات مختلفة للنهوض بهذا الواقع خدمة للصالح العام.وتم خلال الاجتماع الاتفاق على تشكيل لجان ادارية وفنية وكذلك لجان علمية وبحثية فضلاً عن لجان العلاقات العامة والاعلام مع وضع جداول زمنية لتنفيذ المهام المناطة بهم والسعي لعقد ورش تثقيفية للجمهور واصدار التقارير النهائية للواقع البيئي الحالي للمحافظة وسبل الوصول الى بيئة سليمة ويتم تقسيم العمل وتنظيمه حسب التخصصات مع عمل فرق ساندة وفرق لجمع البيانات الاحصائية وكذلك فريق لتوثيق قاعدة البيانات فضلاً عن فريق التقرير النهائي .

تاريخ الصيانة: 2021/4/24

الرابط : https://uobasrah.edu.iq/news/2957

Twentieth Maintenance

The University of Basrah has adopted a project (Basrah's Environment is in Danger, Together We Protect It to assess the environmental reality of the province through an expanded meeting of the environmental team of the University of Basrah with the Department of Protection and Improvement of the Southern Environment and other concerned departments. It was agreed during the meeting to form administrative and technical committees, as well as scientific and research committees, as well as public relations and media committees, with the development of schedules. A time frame to carry out the tasks entrusted to them and to seek to hold educational workshops for the public and issue final

reports on the current environmental reality of the governorate and ways to reach a sound environment.

Maintenance Date: 24/4/2021

Link: https://uobasrah.edu.iq/news/2957

الصيانة الحادية والعشرون

بجهود طوعية عمل الفريق الاستشاري لجامعة البصرة وكوادر من مديرية الماء وشركة الموانئ العراقية والعتبة الحسينية وبإشراف من الإدارة المحلية للناحية على تقييم عمل محطات التحلية ومنها (محطة تحلية الغدير) لغرض رفع الطاقة الإنتاجية لها والمساهمة في زيادة كميات المياه المجهزة للناحية وتخفيف المعاناة التي يعيشها أبناء تلك المدينة من واقع مائي متردي.كما عملت الجامعة في وقت سابق على تسليط الضوء على الواقع المائي في مناطق جنوب غرب المحافظة من خلال عقد إجتماعات موسعة لجهات ذات العلاقة والتنسيق معهم لغرض أيجاد الحلول الاستراتيجية الناجعة للنهوض بهذا الواقع خدمة لمحافظتنا العزيزة.

تاريخ الصيانة: 2021/4/27

الرابط : https://uobasrah.edu.iq/news/2969

Twenty First Maintenance

With voluntary efforts, the advisory team of the University of Basrah and cadres from the Water Directorate, the Iraqi Ports Company and the Husseiniya Shrine, and under the supervision of the local administration of the sub-district, worked to evaluate the work of desalination plants, including (Al-Ghadir Desalination Plant) for the purpose of raising its production capacity and contributing to increasing the quantities of water supplied to the district and alleviating the suffering experienced by the people of those districts. The city is a deteriorated water reality. The university also worked earlier to shed light on the condition of deteriorated water. The university also worked earlier to shed light on the water reality in the southwestern regions of the governorate by holding extensive meetings for the relevant authorities and coordinating with them for the purpose of finding effective strategic solutions to advance this reality in the service of our dear governorate.

Maintenance Date: 27/4/2021

Link: https://uobasrah.edu.iq/news/2969

الصيانة الثانية والعشرون

أفتتح السيد رئيس جامعة البصرة الدكتور سعد شاهين حمادي مختبر المهارات السريرية (الدمى المحاكية) في كلية طب الزهراء.يهدف المختبر الى تعليم وتدريب الطلبة على المهارات السريرية وتعريفهم باجواء الردهات الطبية قبل التطبيق العملي في ردهات المستشفيات وعلى المرضى.

تاريخ الصيانة: 2021/5/2

الرابط :
https://uobasrah.edu.iq/news/3011

Twenty Second Maintenance

The President of Basrah University, Dr. Saad Shaheen Hammadi, inaugurated the Clinical Skills Laboratory (mock-up dolls) at Al-Zahra College of Medicine. The laboratory aims to teach and train students on clinical skills and introduce them to the atmosphere of medical halls before practical application in hospital halls and to patients.

Maintenance Date: 2/5/2021

Link: https://uobasrah.edu.iq/news/3011

الصيانة الثالثة والعشرون

عقدت جامعة البصرة اجتماعاً موسعاً ضم رئيس الجامعة الدكتور سعد شاهين حمادي والمكتب الاستشاري في الجامعة ودائرة المهندس المقيم وكذلك اطباء اختصاص من دائرة صحة البصرة فضلاً عن لجان مختصة من اساتذة الجامعة لمتابعة سير الاعمال ومراحل بناء المستشفى الجامعي في المحافظة وحل المعوقات التي تواجه المشروع.وذكر رئيس الجامعة ان نسب الانجاز في المستشفى الجامعي وصلت الى مراحل متقدمة ويعد من اضخم المستشفيات على مستوى العراق وتم تطبيق اعلى المعايير الدولية بالبناء مع الحرص على ان يضم المستشفى كافة الاختصاصات الدقيقة والنادرة.

تاريخ الصيانة: 2021/5/10

الرابط : https://uobasrah.edu.iq/news/3058

Twenty third Maintenance

The University of Basrah held an expanded meeting that included the President of the University, Dr. Saad Shaheen Hammadi, the consulting office at the university and the resident engineer department, as well as specialist doctors from the Basrah Health Department, as well as specialized committees of university professors to follow up the progress of work and resolving the obstacles facing the project. The university president stated that the achievement rates in the university hospital have reached advanced stages, and it is one of the largest hospitals in Iraq, and the highest international standards have been applied in construction, taking care to ensure that the hospital includes all the delicate and rare specialties.

Maintenance Date: 10/5/2021

Link: https://uobasrah.edu.iq/news/3058

الصيانة الرابعة والعشرون

بالتعاون مع مديرية الدفاع المدني في البصرة ومن خلال زيارات ميدانية عديدة وكشف موقعي على كليات ومراكز جامعة البصرة وكذلك رئاسة الجامعة التي اوعزت بتنفيذ فقرات الكشوفات الفنية التي اعدت من قبل ضباط اختصاص من الدفاع المدني وشعبه الدفاع المدني في الجامعة لضمان فاعلية اجهزة السلامة والدفاع المدني في حالات الحوادث.ويأتي هذا التعاون كأجراء روتيني واحترازي تقوم به الجامعة بصورة دورية لفحص وتقييم منظومة الدفاع المدني في جميع مفاصلها .

تاريخ الصيانة: 2021/6/2

الرابط : https://www.uobasrah.edu.iq/news/3149

Twenty fourth Maintenance

In cooperation with the Directorate of Civil Defense in Basrah, and through several field visits, my site revealed the faculties and centers of the University of Basra, as well as the Presidency of the University, which instructed the implementation of paragraphs of technical statements prepared by specialized officers from the Civil Defense and the Civil Defense Division at the university to ensure the effectiveness of safety and civil defense devices in cases Accidents. This cooperation comes as a routine and precautionary measure that the university periodically takes to examine and evaluate the civil defense system in all its joints.

Maintenance Date: 2/ 6/2021

Link: https://www.uobasrah.edu.iq/news/3149

الصيانة الخامسة والعشرون

افتتح رئيس جامعة البصرة الاستاذ الدكتور سعد شاهين حمادي مختبر تطبيقات الأغذية الريادي التابع لمختبرات أبحاث الأغذية وحماية المستهلك التابعة لكلية الزراعة.ويهدف انشاء المختبر الى القيام بالاعمال الريادية البحثية وخاصة المتعلقة بالبحث العلمي المتعلق بالحليب ومنتجات الألبان.ويساهم المختبر بإنتاج بعض منتجات الالبان ذات القيمة الغذائية والصحية ومنها الاجبان ومنتجات الألبان المتخمرة والمثلجات اللبنية، فضلا عن التأكد من مدى مطابقة الاغذية المستوردة والمحلية للمواصفات القياسية العالمية والعراقية حفاظا على صحة المستهلك العراقي .

تاريخ الصيانة: 2021/6/5

الرابط : https://uobasrah.edu.iq/news/3163

Twenty Fifth Maintenance

The President of Basra University, Prof. Dr. Saad Shaheen Hammadi, inaugurated the Pioneering Food Applications Laboratory of the Food Research and Consumer Protection Laboratories of the College of Agriculture. The establishment of the laboratory aims to carry out pioneering research work, especially related to scientific research related to milk and dairy products The laboratory contributes to the production of some dairy products of nutritional and health value, including cheese, fermented dairy products and milk ice cream, as well as ensuring the extent to which imported and local foods conform to international and Iraqi standards in order to preserve the health of the Iraqi consumer.

Maintenance Date: 5/ 6/2021

Link: https://uobasrah.edu.iq/news/3163

الصيانة السادسة والعشرون

بتوجيه من السيد عميد كلية الآداب الاستاذ الدكتور ماجد عبد الحميد الكعبي اطلقت كلية الآداب حملة شاملة لتصليح وصيانة المولدات في كلية الآداب استعدادا للامتحانات النهائية التي ستجرى في قاعاتها قريبا

تاريخ الصيانة: 2021/8/5

الرابط : https://art.uobasrah.edu.iq/news/6866

Twenty Sixth Maintenance

Under the guidance of the Dean of the College of Arts, Prof. Dr. Majid Abdul Hamid Al Kaabi, the College of Arts launched a comprehensive campaign to repair and maintain generators in the College of Arts in preparation for the final exams that will be held in its halls soon.

Release Date: 5/ 8/2021

Link: https://art.uobasrah.edu.iq/news/6866

الصيانة السابعة والعشرون

افتتح رئيس جامعة البصرة الاستاذ الدكتور سعد شاهين حمادي الحقل الحيواني في كلية الزراعة بعد اعادة تأهيله بصورته الجديدة لخلق بيئة ملائمة لتربية الماشية و الاغنام.ويهدف إنشاء الحقل الى إجراء التجارب الزراعية ومشاهدات الطلبة للدراسات الأولية والعليافضلا عن كونه موقعا لإجراء الجزء العملي لورشات العمل والندوات الخاصة بالانتاج الحيواني واقامة مشاريع تدريبية لطلبة الصف الرابع وتهيئتهم وتدريبهم على العمل الحقلي.والجدير بالذكر إن الحقل يعد من الركائز الانتاجية لكلية الزراعة حيث ينتج الحليب واللحوم الحمراء وتبلغ سعته الاجمالية ٤٠ بقرة و ٦٠ رأس غنم .

تاريخ الصيانة: 2021/6/5

الرابط : https://uobasrah.edu.iq/news/3164

Twenty Seventh Maintenance

The President of Basrah University, Prof. Dr. Saad Shaheen Hammadi, opened the animal field in the College of Agriculture after rehabilitating it with its new image to create a suitable environment for raising livestock and sheep. The establishment of the field aims to conduct agricultural experiments and students' observations of preliminary and higher studies, as well as being a site for conducting the practical part of workshops and seminars on animal

production and setting up training projects for fourth-grade students, preparing them and training them on field work. And red meat, with a total capacity of 40 cows and 60 sheep.

Maintenance Date: 5/ 6/2021

Link: https://uobasrah.edu.iq/news/3164

الصيانة الثامنة والعشرون

قام الفريق البيئي في جامعة البصرة وبالتعاون مع بلدية ابو الخصيب بعملية كري نهر (الشربت) في منطقة ابو الخصيب.و

عمل الفريق المكون من الجهد الآلي والبشري وباشراف مباشر من مدير بلدية ابو الخصيب الاستاذ جمال الطويهر بإجراء عملية كري النهر ورفع النفايات العالقه فيه حيث كان النهر مكباً للنفايات الملوثة للبيئة.وأكد رئيس الجامعة الدكتور سعد شاهين حمادي على ضرورة وضع خطط استراتيجية لمشاريع المجاري في جميع مناطق المحافظة بما يخدم تحسين الواقع البيئي لمحافظة البصرة وان عملية كري وتنظيف الأنهار الفرعية من الأمور المهمة لتقليل تلوث مياه شط العرب .

تاريخ الصيانة: 2021/8/8

الرابط : https://uobasrah.edu.iq/news/3524

Twenty Eighth Maintenance

The environmental team at the University of Basrah, in cooperation with the Abu Al-Khasib municipality, carried out the process of dredging the river (Al-Sharbat) in the Abu Al-Khasib area where the river was a dumping of waste polluting the environment. University President Dr. Saad Shaheen Hammadi stressed the need to develop strategic plans for sewage projects in all regions of the province to serve the improvement of the environmental reality of Basrah Governorate, and that the process of dredging and cleaning the secondary rivers is important to reduce the pollution of the Shatt al-Arab water.

Maintenance Date: 8/ 8/2021

Link: https://uobasrah.edu.iq/news/3524

الصيانة التاسعة والعشرون

ارسل قسم شؤون الديوان بجامعة البصرة مجموعة محولات كهربائية عالية القدرة الى دوائر الكهرباء المختصة في المحافظة لاجراء عمليات صيانتها وذلك بعد خروجها عن الخدمة في اوقات مختلفة وتعويضها باخرى.وقالت مديرة القسم المهندسة حميدة مكطوف محمد ان تنسيقا عاليا يجري مع دوائر الكهرباء ذات العلاقة في محافظة البصرة من اجل الحفاظ على استمرار تجهيز الجامعة ومنشآتها بالتيار الكهربائي واجراء عمليات الصيانة المطلوبة في ظل اجواء فصل الصيف اللاهب، حيث تتم المتابعة بشكل مستمر صباحا ومساءا في كافة المواقع الجامعية بهدف تهيئة الاجواء المناسبة للطلبة الذين يؤدون امتحاناتهم منذ عدة ايام.

تاريخ الصيانة: 2021/8/8

الرابط : https://uobasrah.edu.iq/news/3525

Twenty Ninth Maintenance

The Department of Diwan Affairs at the University of Basrah sent a set of high-capacity electrical transformers to the specialized electrical departments in the province to carry out maintenance operations, after they went out of service at different times and replaced them with others. Director of the department, Engineer Hamida Maktouf Muhammad, said that high coordination is taking place with the relevant electricity departments in Basra Governorate. In order to maintain the continuity of equipping the university and its facilities with electricity and carrying out the required maintenance operations in light of the hot summer season, where follow-up is carried out continuously morning and evening in all university sites in order to create the appropriate atmosphere for students who have been taking their exams for several days.

Maintenance Date: 8/ 8/2021

Link: https://uobasrah.edu.iq/news/3525

الصيانة الثلاثون

نفذت الكوادر الزراعية والفنية في قسم شؤون الديوان بجامعة البصرة عملية صيانة الخط الرئيسي المخصص لسقي حدائق موقع مجمع كليات الكرمة حيث يغطي هذا الخط مساحات كبيرة جدا.وقالت مديرة القسم المهندسة حميدة مكطوف محمد ان الخط الذي يبلغ حجمه ١٦ انج تعرض لكسر في المنطقة الواقعة ضمن مقتربات مركز علوم البحار، مما استدعى عمل شق طولي والكشف عن موضع الخلل الذي تمت صيانته واعادة مياه السقي الى حدائق الموقع وذلك في وقت قياسي .

تاريخ الصيانة: 2021/8/8

الرابط : https://uobasrah.edu.iq/news/3526

The Thirtieth Maintenance

The agricultural and technical cadres in the Department of Diwan Affairs at the University of Basra carried out the process of maintaining the main line dedicated to watering the gardens of the site of the Karma Colleges complex, as this line covers very large areas. The director of the department, Eng. Hamida Maktouf Muhammad, said that the 16-inch line was broken in the area within the approaches of the Marine Science Center, which necessitated making a longitudinal incision, revealing the site of the defect that was maintained and returning the irrigation water to the site's gardens in record time.

Maintenance Date: 8/ 8/2021

Link: https://uobasrah.edu.iq/news/3526

الصيانة الحادي والثلاثون

نفذت الكوادر الهندسية والفنية في قسم شؤون الديوان بجامعة البصرة عملية مد خط جديد لنقل المياه الى كليتي الهندسة والعلوم في مجمع كليات الكرمة بجامعة البصرة. وقالت مديرة القسم المهندسة حميدة مكطوف محمد ان الخط الجديد بقياس ٦ انجط وبطول ٧٠٠ متر استحدث لنقل المياه من الخط الرئيسي ١٦ انج المار عبر حدائق الجامعة وصولا الى الكليتين المذكورتين.وذلك ضمن توجيهات السيد رئيس الجامعة الدكتور سعد شاهين لتوسيع منظومات كل من مياه الري ومياه الاستخدام البشري.

تاريخ الصيانة: 2021/8/11

الرابط : https://uobasrah.edu.iq/news/3532

Thirty First Maintenance

The engineering and technical cadres in the Department of Diwan Affairs at the University of Basrah implemented the process of laying a new line to transport water to the faculties of engineering and science in the Karma colleges complex at the University of Basrah. The director of the department, Eng. Hamida Maktouf Muhammad, said that the new line, measuring 6 inches and a length of 700 meters, was developed to transfer water from the 16-inch main line passing through the university gardens to the aforementioned colleges. This is within the directives of the President of the University, Dr. Saad Shaheen, to expand the systems of both irrigation water and water for human use.

Maintenance Date: 11/8/2021

Link: https://uobasrah.edu.iq/news/3532

الصيانة الثاني والثلاثون

وقالت مديرة القسم المهندسة حميدة مكطوف محمد ان كوادر الشعبة وبعد حصول العارض الفني اجرت عملية مد ونصب وفحص قابلو قياس ٤×٢٤٠ لكليه الحاسوب وتنكولوجيا المعلومات وبوقت قياسي جدا وفي ليلة واحدة وذلك للحفاظ على سير العملية الامتحانية.ووجهت ادارة القسم في وقت سابق كافة كوادر الكهرباء بالتواجد المستمر في كافة مواقع الجامعة وكلياتها لحين اتمام الامتحانات

تاريخ الصيانة: 2021/8/1

الرابط :
https://uobasrah.edu.iq/news/3465

Thirty Second Maintenance

Director of the department, Eng. Hamida Maktouf Muhammad, said that the department's cadres, after receiving the technical bid, carried out a process of laying, installing, and testing, measuring 4×240 for the College of Computer and Information Technology, in a very record time and in one night in order to maintain the progress of the examination process. The department had previously directed all electrical cadres to be constantly present in all university sites and faculties until the exams are completed.

Maintenance Date: 1/ 8/2021

Link: https://uobasrah.edu.iq/news/3465

الصيانة الثالثة والثلاثون

نصب داتا شو بالقاعات حجم كبير في كلية الصيدلة.

تاريخ الصيانة: 2021/10/21

Thirty Third Maintenance

Large data show monument in the halls of the College of Pharmacy was set out.

Maintenance Date : 21/ 10/2021

الصيانة الرابعة والثلاثون

انشاء مقرنص الحديقة المركزية في كلية العلوم قسم علوم الحياة.

تاريخ الصيانة: 2021/10/22

الرابط :

https://sci.uobasrah.edu.iq/news/11824

Thirty Fourth Maintenance

The central garden tiles of the department of Biology at the College of Science were built.

Maintenance Date: 22/10/2021

Link:

https://sci.uobasrah.edu.iq/news/11824

الصيانة الخامسةوالثلاثون

صيانة الانارة في موقع كرمة علي.

تاريخ الصيانة: 2021/10/22

الرابط :

https://uobasrah.edu.iq/news/1907

Thirty Fifth Maintenance

Lighting at Karma Ali site was maintained.

Maintenance Date: 22/10/2021

Link:

https://uobasrah.edu.iq/news/1907

الصيانة السادسة والثلاثون

صيانة قاعات كلية الصيدلة .

تاريخ الصيانة: 2021/10/22

Thirty Sixth Maintenance

The halls of the College of Pharmacy were maintained.

Maintenance Date: 22/10/2021

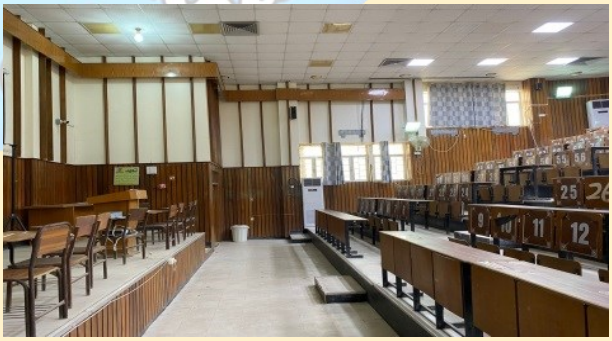

الصيانة السابعة والثلاثون

الصيانة في كلية طب الاسنان.

تاريخ الصيانة: 2021/10/10/22

Thirty Seventh Maintenance

Maintenance was done at the College of Dentistry.

Maintenance Date: 22/10/10/2021

الصيانة الثامنة والثلاثون

تهيئة وتأهيل قاعة نموذجية لامتحان مجلس الخدمة الاتحادي / كلية الفنون الجميلة.

تاريخ الصيانة: 2021/10/23

Thrity eighth Maintenance

Creating and rehabilitating a model hall for the Federal Service Council Exam / College of Fine Arts were done.

Maintenance Date: 23/10/2021

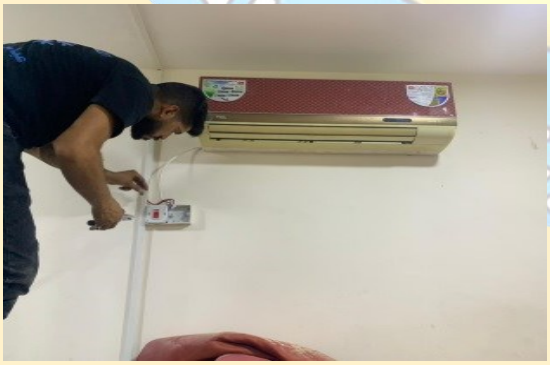

الصيانة التاسعة والثلاثون

صيانة الاقسام الداخلية تم ربط السبلت ونقله من الگرمه الى الاصمعي غرفه ٢٧ مع وجود دمج في البنل الرئيسي لهذا الجناح وتم معاجلته وتغير البارد بصوره عامه وتم ربط جوزه كاونتر حديد مع قليل من الترتيب بالغرفة وغيرها بالقسم .

تاريخ الصيانة:22/10/2021

Thirty Ninth Maintenance

Maintenance of the student hostels was done. The split unit was linked and moved from Al-Garmah to Al-Asma'i, room 27, with a merger in the main building of this wing, and it was treated and the cold was changed in general.

Maintenance Date: 22/10/2021

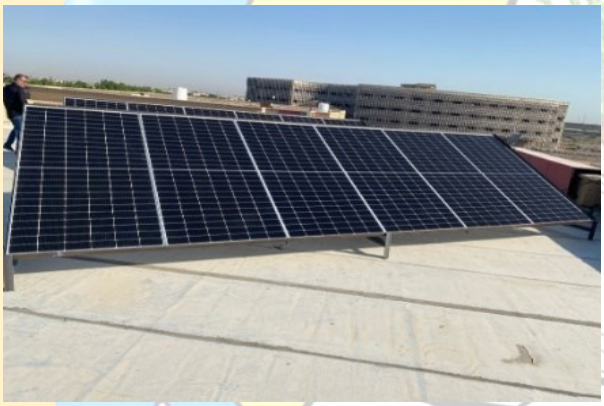

الصيانة الاربعون

كلية الصيدلة تستخدم الطاقة النظيفة من خلال نصب الخلايا الشمسية.

تاريخ الصيانة: 2021/10/23

Fourtyth Maintenance

The Faculty of Pharmacy uses clean energy through the installation of solar cells.

Maintenance Date: 23/10/2021

الصيانة الحادي والاربعون

صيانة الكهربائيات لمختبر هندسة النفط والغاز.

تاريخ الصيانة: 2021/10/23

Forty-first Maintenance

Electrical maintenance for the Oil and Gas Engineering Laboratory.

Maintenance Date: 23/10/2021

الصيانة الثاني والاربعون

كليه الهندسه اكمال سيرفرات مختبر IT .

تاريخ الصيانة: 2021/11/25

الرابط : https://uobasrah.edu.iq/news/1563

forty two Maintenance

Faculty of Engineering Completion of IT Lab Servers.

Maintenance Date: 25/11/2021

Link: https://uobasrah.edu.iq/news/1563

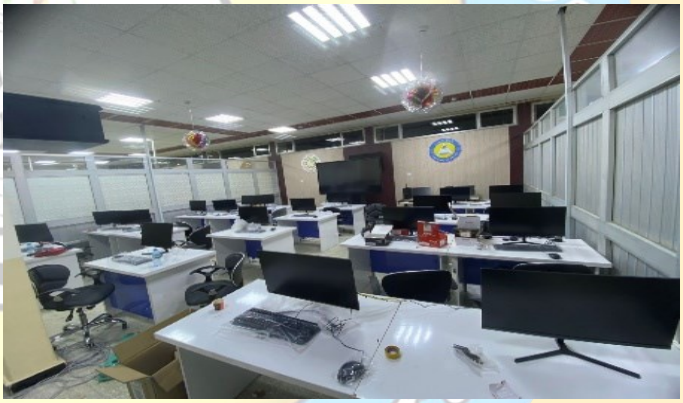

الصيانة الثالث والاربعون

كلية العلوم في جامعة البصرة تقوم بأعادة تأهيل لممرات وحدائق الكلية والقاعات الدراسية .

تاريخ الصيانة: 2021/10/24

الرابط :
https://sci.uobasrah.edu.iq/news/10760

Forty Third Maintenance

The Faculty of Science at the University of Basrah is rehabilitating the corridors and gardens of the college and classrooms.

Maintenance Date: 24/10/2021

Link: https://sci.uobasrah.edu.iq/news/10760

الصيانة الرابع والاربعون

كلية العلوم في جامعة البصرة تعفر القاعات.

تاريخ الصيانة: 24/10/2021

Forty fourth Maintenance

The Faculty of Science at the University of Basrah Tafar Halls.

Maintenance Date: 2021/10/24

الصيانة الخامس والاربعون

كلية التربية للعلوم الصرفة

_استحداث ثلاث قاعات دراسية سعة كل واحده بحدود ٦٥ طالب

_استحداث مختبر NMR

_استحداث مختبر ابحاث الاليزا ELISA

_استحداث مختبر الاجهزة TGA&DSC.

التاريخ : 2021/10/24

Maintenance forty-fifth

Faculty of Education for Pure Sciences

_ Creation of three classrooms with a capacity of about 65 students

_ Creation of the NMR Laboratory

_ Creation of the ELISA Research Laboratory

_ Creation of the TGA&DSC Instrumentation Laboratory.

Date : 24/10/2021

الصيانة السادس والاربعون

كلية الصيدلة بدات بالانارة الذكية عبر تطبيق الموبايل تتحكم بالانارة تشغيل واطفاء.

تاريخ الصيانة: 18/10/2021

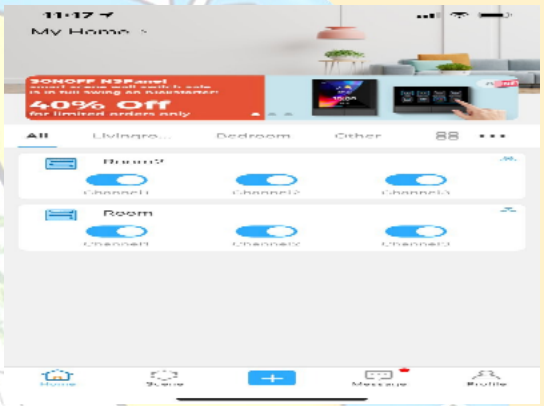

Forty-sixth maintenance

The Faculty of Pharmacy has started with smart lighting through the mobile application controlling the lighting on and off.

Maintenance Date: 2021/10/18

الصيانة السابع والاربعون

- ✓ كلية العلوم - تاهيل مخازن أقسام الكلية كافه وتاهيل أماكن إضافية واضافتها إلى المخازن
- ✓ عمل ايزوكام لكل اسطح مباني الكلية
- ✓ تبليط جميع الشوارع الداخلية للكلية
- ✓ إعادة تاهيل مجمع القاعات في الكلية
- ✓ حمل استزراع واسعة شملت إعادة تاهيل الحدائق وزراعة اعداد كبيرة من النباتات وبانواع مختلفة
- ✓ تاهيل الحديقة المركزية وارصفتها بالمقرنص
- ✓ إنشاء مختبر مركزي للكلية
- ✓ بناء بناية لقسم التحليلات المرضيه
- ✓ إعادة تاهيل المحولات الكهربائية في الكلية

تاريخ الصيانة: 7/10/2021

Maintenance 47th

College of Science - Rehabilitation of the stores of all departments of the college and rehabilitation of additional places and added to the stores

- ✓ **Make Isocam for all rooftops of college buildings**
- ✓ **Paving all the internal streets of the college**
- ✓ **Rehabilitation of the hall complex in the college**
- ✓ **Extensive culture load that included the rehabilitation of gardens and the cultivation of large numbers of plants of various types**
- ✓ **Rehabilitation of the central park and its sidewalks in the Muqrans**
- ✓ **Establishment of a central laboratory for the college**
- ✓ **Building a building for the Department of Pathological Analysis**
- ✓ **Rehabilitation of electrical transformers in the college**

Maintenance Date: 2021/10/7

الصيانة الثامن والاربعون

صيانة القاعات الدراسية قبل بدء العام الدراسي من اجل استدامة التعليم وتطويره في كلية الصيدلة. توسيع القاعات و استبدال المصابيح الكهربائية عالية الاستهلاك بمصابيح اقتصادية واطئة الاستهلاك.

تاريخ الصيانة: 22/10/2021

Maintenance 48th

Maintenance of classrooms before the start of the academic year in order to sustain and develop education in the College of Pharmacy. Expansion of halls and replacement of high-est-tech lamps with low-consumptioneconomy lamps.

Maintenance Date: 2021/10/22

الصيانة التاسع والاربعون

صيانة حمامات الاقسام الداخلية في قسم رقم ١ ورفع سقف الثانوي وتصليح السقوف الكونكريت والمجاري.

تاريخ الصيانة: 22/10/2021

Maintenance 49th

Maintenance of bathrooms of internal sections in section No. 1, raising the secondary roof and repairing concrete ceilings and sewage.

Maintenance Date: 2021/10/22

الصيانة الخمسون

كلية العلوم تقوم بتعفير وتجضير القاعات الدراسية لاستضافت امتحانات مديرية تربية البصرة.

تاريخ الصيانة: 24/10/2021

Maintenance 50th

The College of Science is fogging and grinding classrooms to host the examinations of the Basra Directorate of Education.

Maintenance Date: 2021/10/24

الصيانة الحادي والخمسون

تنظيف وغسل وتعفير الاقسام الداخلية

تاريخ الصيانة: 24/10/2021

Maintenance Fifty-first

Cleaning, washing and fogging of internal sections

Maintenance Date: 2021/10/24

الصيانة الثاني والخمسون

كلية طب الزهراء :-

1. تاهيل بناية الكلية وتشمل واجهة الكلية, القاعات الدراسية, حدائق الكلية, غرف التدريسيين والموظفين, المخزن, بالاضافة الى الحمامات.
2. تاهيل حدائق الكلية لاسيما مقدمة الكلية.
3. تنظيف الكلية واسطحها من الانقاض المتراكمة مع صيانة سطح الاستعلامات بالايزوكام.
4. صيانة وتاهيل صحيات الكلية.
5. صيانة وتاهيل خزانات الماء الكلية.
6. تأهيل قاعات الدمى الطبية المحاكية.
7. تاهيل و تجهيزمختبر الحاسوب.

8. تاهيل وتجهيز مختبر الاحياء المجهرية.
9. تاهيل القاعات الدراسية وغرف التدريسيين والموظفين في الكلية.
10. تاهيل وتجهيز اللجنة الامتحانية بكافة المتطلبات.
11. تاهيل غرف التعليم والمتابعة الالكترونية.
12. تاهيل وتجهيزقاعة المكتبة المركزية والاستفادة منها في اعطاء محاضرات المجاميع الكبيرة.
13. تجهيز الكلية بكافة المستلزمات من اجهزة التبريد الشاشات الكراسي والمكاتب الطابعات واجهزة الحاسوب.
14. تجهيز مختبر المهارات السريرية بالدمى الطبية الخاصة بالمحاكاة بالتعاون مع ديوان محافظة البصرة.
15. تجهيز الكلية بمولد عدد 2 على سبيل الاعارة من محافظة البصرة وشركة نفط الجنوب بالتعاون مع رئاسة جامعة البصرة.
16. نصب منظومة انترنيت.
17. تنصيب وتشغيل منظومة كاميرات المراقبة.
18. تنصيب وتشغيل منظومة انذار ومكافحة الحريق.

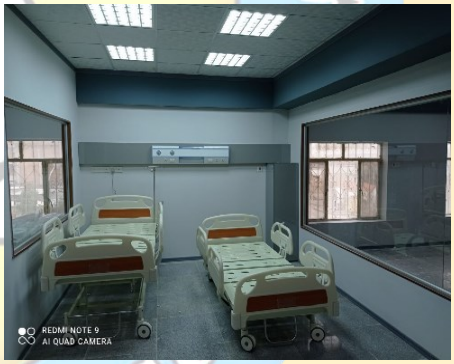

تاريخ الصيانة: 23/10/2021

Maintenance Fifty-second

Faculty of Medicine Zahra :-

1. The rehabilitation of the college building includes the façade of the college, classrooms, college gardens, teaching rooms and staff, storeroom, plus bathrooms.
2. Rehabilitation of the college gardens, especially the introduction of the college.

3. Cleaning the kidney and its surfaces from accumulated rubble while maintaining the surface of the queries with isocam.
4. Maintenance and rehabilitation of kidney health.
5. Maintenance and rehabilitation of total water tanks.
6. Rehabilitation of simulated medical puppet halls.
7. Rehabilitation and equipping of the computer laboratory.
8. Rehabilitation and equipping of the microbiology laboratory.
9. Rehabilitation of classrooms, teaching rooms and staff in the college.

10. Qualifying and equipping the examination committee with all the requirements.
11. Rehabilitation of education rooms and electronic follow-up.
12. Rehabilitation and equipping of the central library hall and benefiting from it in giving lectures to large groups.
13. Equipping the college with all the requirements of refrigeration devices, screens, chairs, offices, printers and computers.
14. Equipping the clinical skills laboratory with medical dolls for simulation in cooperation with the Basra Governorate Diwan.
15. Equipping the college with a generator number 2 on loan from Basrah Governorate and the South Oil Company in cooperation with the Presidency of University of Basrah.
16. Installation of an Internet system.
17. Installation and operation of the surveillance camera system.
18. Installation and operation of the fire alarm and fighting system.

تاريخ الصيانة: 23/10/2021

الصيانة الثالث والخمسون

تشغيل مضخات الاقسام الداخلية لخزن ٦٠ طن يومياً لسد الاحتياجات في قسم ١ بتاريخ 2021/10/30

تاريخ الصيانة: 30/10/2021

Maintenance Fifty-third

Operation of internal department pumps to store 60 tons per day to meet the needs in Section 1 on 30/10/2021

Maintenance Date: 2021/10/30

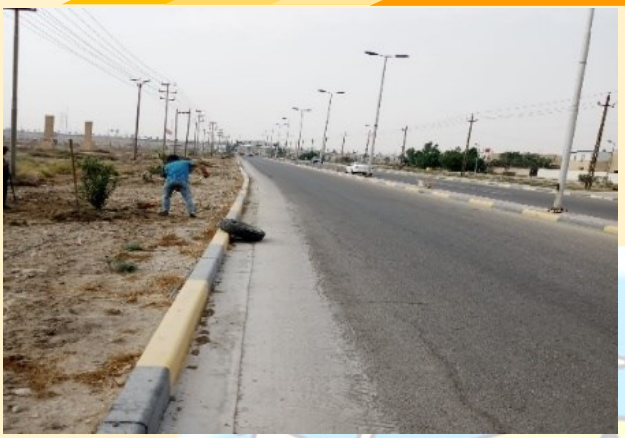

الصيانة الرابع والخمسون

صيانة الباب الخلفي وزرع الثيل في كلية الهندسة بتاريخ 2021/10/30

تاريخ الصيانة: 30/10/2021

Maintenance Fifty-fourth

Maintenance of the tailgate and the implantation of the thiel in the College of Engineering on 30/10/2021

Maintenance Date: 2021/10/30

الصيانة الخامس والخمسون

قامت كوادر جامعة البصرة وبإشراف مباشر من قبل السيد رئيس جامعة البصرة الاستاذ الدكتور سعد شاهين حمادي والسيد عميد كلية الطب الاستاذ الدكتور مرتضى محمد صالح المسافر بأعمال ادامة النخيل والمناطق الخضراء والصيانة العامة لمطار البصرة الدولي كما قام بعض العمداء بالمشاركة بالاشراف على هذه الاعمال. ايضاً تم زيارة محطة الRO واعطاء بعض التوجيهات المهمة.

تاريخ الصيانة: 18/11/2021

الرابط :
https://en.med.uobasrah.edu.iq/news/11935

Maintenance Fifty-fifth

The cadres of the University of Basrah, under the direct supervision of the President of the University of Basrah, Prof. Dr. Saad Shaheen Hammadi and the Dean of the College of Medicine, Prof. Dr. Morteza Mohammed Saleh Al-Musafir, carried out the work of maintaining palms, green areas and general maintenance of Basrah International Airport, and some deans participated in supervising these works. The R0 station was also visited and given some important directions.

Maintenance Date: 2021/11/18

Link: https://en.med.uobasrah.edu.iq/news/11935

الصيانة السادس والخمسون

عقدت جامعة البصرة الاجتماع التشاوري الفني لاستكمال الدراسة المشتركة بينها وبين الاستشاري الإيطالي لشركة TECHNITAL S.p.A الخاصة باختيار موقع السدة على مجرى شط العرب والاثر البيئي لها. وتهدف هذه الدراسة المشتركة إلى اختيار الموقع الأمثل للسدة التنظيمية و تقييم الأثر البيئي المترتب عليها.وتضمن الاجتماع مناقشة متطلبات إعداد المديلات الرياضية ونوعية البيانات اللازمة لإنجاز الدراسة وفق أحدث المعايير والتقنيات.كما اشار الدكتور محمد ناصر فارس أن محافظة البصرة تعاني منذ فترة طويلة من ارتفاع معدلات الملوحة و تغلغل اللسان الملحي في مياه شط العرب و انحسار الغطاء النباتي في ظل تزايد نسبة انبعاثات ثاني أكسيد الكربون فيها، الأمر الذي يتطلب العمل الجاد والسريع في إيجاد الحلول الناجعة للنهوض بالواقع البيئي والمائي ومن هذا المنطلق تعمل الجامعة على تقديم كل امكانياتها وخبراتها لكل الجهات التي تعمل على حل تلك المشاكل التي تعاني منها محافظتنا شعوراً منها بالمسؤولية المشتركة اتجاه تلك القضايا خدمة لصالح العام.افتتح السيد رئيس جامعة البصرة الاستاذ الدكتور سعد شاهين حمادي مختبري التشريح والشبيه التماثلي في كلية طب الاسنان.وأوضح حمادي إن افتتاح مختبري التشريح والتشبيه التماثلي ستتيح للطلبة الحصول على فرصة اكبر للتدريب العملي.ومن جانب آخر أطلع السيد رئيس الجامعة على مرافق الكلية وأبدى رأيه في أجراء بعض التعديلات في المختبرات وغرف ادارتها وشعبة تكنلوجيا المعلومات، فضلا حلحلة المشكلات التي يعاني منها الطلبة.

تاريخ الصيانة: 25/11/2021

الرابط : https://www.uobasrah.edu.iq/news/4016

Maintenance Fifty-sixth

The University of Basrah held a technical consultative meeting to complete the joint study between it and the Italian consultant of TECHNITAL S.p.A on the selection of the location of the dam on the Shatt al-Arab stream and its environmental impact. This joint study aims to choose the optimal location of the regulatory dam and assess the environmental impact resulting from it.The meeting included discussing the requirements for the preparation of sports models and the quality of data necessary to complete the study according to the latest standards and technologies. Dr. Mohammed Nasser Fares also pointed out that Basra Governorate has long suffered from high altitude The rates of salinity and penetration of the salt tongue into the waters of the Shatt al-Arab and the decline of vegetation cover in light of the increasing percentage of carbon dioxide emissions in it, which requires serious and rapid work in finding effective solutions to improve the environmental and water reality and from this point of view the university is working to provide all its capabilities and expertise to all parties that work to solve those problems suffered by our province out of a sense of shared responsibility towards those issues to serve the public interest.The President of the University of Basrah, Prof. Dr. Saad Shaheen Hammadi, the two analogue anatomy and analogue laboratories at the College of Dentistry.Hammadi explained that the opening of the anatomy and analogue analogy laboratories will allow students to have a greater opportunity for practical training.On the other hand, the President of the University briefed the President of

the University on the facilities of the college and expressed his opinion on making some adjustments in the laboratories, its administration rooms and the Information Technology Division, as well as solving the problems suffered by students.

Maintenance Date: 2021/11/25

Link: https://www.uobasrah.edu.iq/news/4016

الصيانة السابع والخمسون

افتتح السيد رئيس جامعة البصرة الاستاذ الدكتور سعد شاهين حمادي مختبري التشريح والشبيه التماثلي في كلية طب الاسنان.وأوضح حمادي إن افتتاح مختبري التشريح والتشبيه التماثلي ستتيح للطلبة الحصول على فرصة اكبر للتدريب العملي.ومن جانب آخر أطلع السيد رئيس الجامعة على مرافق الكلية وأبدى رأيه في أجراء بعض التعديلات في المختبرات وغرف ادارتها وشعبة تكنلوجيا المعلومات، فضلا حلحلة المشكلات التي يعاني منها الطلبة.

تاريخ الصيانة: 28/11/2021

الرابط : https://uobasrah.edu.iq/news/4033

Maintenance Fifty-seventh

The President of the University of Basrah, Prof. Dr. Saad Shaheen Hammadi, inaugurated the two analogue anatomy and analogue laboratories at the Faculty of Dentistry.Hammadi explained that the opening of the anatomy and analogue analogy laboratories will allow students to have a greater opportunity for practical training.On the other hand, the President of the University was briefed on the facilities of the college and expressed his opinion on making some adjustments in the laboratories, its management rooms and the Information Technology Division, as well as solving the problems suffered by students.

Maintenance Date: 2021/11/28

Link: https://uobasrah.edu.iq/news/4033

الصيانة الثامن والخمسون

بحضور عميد كلية العلوم الدكتور موفق فاضل تم الاشراف على عمليات نقل مولدة الكهرباء الضخمة المجهزة من شركة نفط الجنوب الى جامعة البصرة والمخصصة الى كلية العلوم لاجل المساهمة بعملية استدامة الواقع الكهربائي خدمة الى كادر وطلبة كلية العلوم واستعداد الى عودة الدوام الحضوري وفي سياق هذا العمل اوضح العميد الدكتور موفق فاضل ان تسلسل خطة تطوير الخدمات الكهربائية لكلية العلوم تجري بدقة تخطيط عالية فقد انجزت المرحلة الثانية وستستكمل الكوادر الفنية في كلية العلوم انجاز المراحل الاحقة لادامة تجهيز كلية العلوم بالكهرباء عند حالات انقطاع التيار الكهربائي.

تاريخ الصيانة: 2/12/2021

الرابط : https://sci.uobasrah.edu.iq/news/12414

Maintenance Fifty-eighth

In the presence of the Dean of the Faculty of Science, Dr. Mowafaq Fadel, the transfer of the huge electricity generator equipped from the South Oil Company to the University of Basra and allocated to the College of Science in order to contribute to the process of sustainability of the electrical reality was supervised to serve the staff and students of the Faculty of Science and ready for the return of attendance work and in the context of this work Dean Dr. Mowafaq Fadel explained that the sequence of the plan for the development of electrical services for the College of Science is being conducted with high planning accuracy The second phase has been completed and the technical cadres in the Faculty of Science will be completed Completion of the appropriate stages to sustain the supply of electricity to the Faculty of Science in cases of power outages.

Maintenance Date: 2021/12/2

Link: https://sci.uobasrah.edu.iq/news/12414

الصيانة التاسع والخمسون

بتوجيه من رئيس الجامعة الدكتور سعد شاهين حمادي باشرت ملاكات مركز تكنولوجيا المعلومات والاتصالات في جامعة البصرة والملاكات الساندة لها بانشاء شبكة القابلو الضوئي في موقع كليات كرمة علي .وقال مدير المركز التدريسي كيان عبد العزيز مطلق، بدأت "جامعة البصرة بتأسيس ونصب شبكة للقابلو الضوئي في موقع كليات كرمة لغرض ربط تشكيلات الجامعة كافة بشبكة أرضية داخلية آمنة بالاضافة الى الشبكة اللاسلكية الموجودة حالياً لتأمين حاجة الجامعة من الانترنت اللازم لديمومة التعليم الالكتروني والمدمج للطلبة فضلا عن تشغيل باقي الانظمة الالكترونية في الجامعة بما يواكب التطور الالكتروني ولضمان الآمن السيبراني لمنظومات الجامعة واضاف عبد العزيز - تضمن العمل تجهيز الأرض لمد القابلو بإستعمال آليات حفر خاصة معدة وفق مواصفات عالمية معتمدة ترافقها اعمال اللحام والدفن والصب على طول مسار مرور القابلو داخل وخارج الحرم الجامعي .

تاريخ الصيانة: 10/12/2021

الرابط : https://uobasrah.edu.iq/news/4093

Maintenance Fifty-ninth

Under the guidance of the President of the University, Dr. Saad Shaheen Hammadi, the staff of the Information and Communication Technology Center at the University of Basrah and the staff supporting it began to establish a photovoltaic network at the site of the colleges of Karma Ali. The Director of the Teaching Center Kayan Abdul Aziz Mutlaq said, "The University of Basrah began to establish and install a network of photovoltaic midwives at the site of the colleges of Karma for the purpose of linking all university formations to a secure internal terrestrial network in addition to the existing wireless network to secure the university's need for the necessary Internet for the sustainability of e-learning and integrated for students. As well as the operation of the rest of the electronic systems at the university in line with the electronic development and to ensure the cybersecurity of the university systems, Abdul Aziz added - the work included the preparation of the land to extend the midwife using special drilling mechanisms prepared according to approved international specifications accompanied by welding, burial and casting work along the path of passage of the midwife inside and outside the campus.

Maintenance Date: 2021/12/10

Link: https://uobasrah.edu.iq/news/4093

الصيانة الستون

افتتاح مصعد في رئاسة جامعة البصرة
برعاية وأشرف السيد رئيس الجامعة

تاريخ الصيانة: 27/12/2021

Maintenance Sixty

Inauguration of an elevator in the presidency of the University of Basra under the patronage and supervision of the President of the University.

Maintenance Date:
2021/12/27

جمهورية العراق

وزارة التعليم العالي والبحث العلمي

جامعة البصرة

Republic of Iraq
Ministry of Higher Education and Scientific Research
University of Basrah

المساحات الخضراء

2021 / 2020

GREEN SPACES

2020 / 2021

الاهتمام بالمساحات الخضراء وتشجيرها

ATTENTION TO GREEN SPACES AND THEIR AFFORESTATION

الاولى

افتتح رئيس جامعة البصرة الاستاذ الدكتور سعد شاهين حمادي بستانا لزراعة النخيل والاشجار دائمة الخضرة ضمن نشاطات مشروع زراعة المليون شجرة. ويهدف إنشاء هذا البستان لزيادة رقعة المساحات الخضراء في الجامعة والمحافظة على اصناف النخيل من الانقراض وانتاج نباتات تكون دائمة الخضرة كمصدات للرياح وتوزيعها على مختلف مناطق محافظة البصرة. ويأتي المشروع لاستصلاح مساحة ٢٠٠٠ متر مربع من حدائق جامعة البصرة وزراعتها من اشجار مشروع المليون شجرة بواقع ٩٠ نخلة و٧٥ شجرة متنوعة من الاكاسيا والبرهام والسدر فضلا عن زراعة المسطحات الخضراء ما بين الاشجار.

التاريخ : 2020/10/14

الرابط: https://uobasrah.edu.iq/news/1288

The First

The President of University of Basrah, Prof. Dr. Saad Shaheen Hammadi, inaugurated an orchard for planting palms and evergreen trees within the activities of the One Million Tree Planting Project. The establishment of this orchard aims to increase the area of green spaces at the university, to preserve the date palm varieties from extinction, and to produce plants that are evergreen as windbreaks and distribute them to the various regions of Basrah Governorate. The project comes to reclaim an area of 2000 square meters from the gardens of the University of Basrah and plant it from the trees of the Million Tree Project, with 90 palms and 75 trees of a variety of acacia, parham and sidr (jujube), as well as the cultivation of green spaces between the trees.

Date : 14/10/2020

Link: https://uobasrah.edu.iq/news/1288

الثانية

نظمت عمادة كلية العلوم بالتنسيق مع الوحدة الاعلامية حملة (ازرع ما دمت حياً). وبين عميد كلية العلوم الدكتور موفق فاضل الشهوان ان هذه المبادرة جاءت تزامنا مع مبادرة رئيس جامعة البصرة الدكتور سعد شاهين حمادي للأسبوع الزراعي لتحسين واقع الجامعة الزراعي وزيادة المساحات الخضراء وبجهود خيرة من الجميع. ووضح معاون العميد للشؤون العلمية والدراسات العليا الدكتور علاء حسن ان كلية العلوم بدأت في الحملة الزراعية لغرض زيادة المساحات الخضراء وادامة كافة الحدائق وخلق بيئة نقية في داخل الكلية والاقسام وفي هذا الصدد قامت اللجنة المتخصصة بحملة تنظيف للحدائق وتقليم للعديد من الاشجار وزراعة العديد من الشتلات بأنواع مختلفة. وصرح معاون العميد للشؤون الإدارية والمالية الدكتور ماجد نوري انه تم تشكيل لجنة تضمنت الكوادر الخدمية والنخب العلمية المتخصصة في الكلية، كما تم الاتفاق مع مديرية زراعة البصرة والبلديات بكتب رسميه لتزويدنا بعدد كبير من الشتلات المختلفة، كم تم مخاطبة بلدية سفان لنفس الغرض.

التاريخ : 2020/10/29

الرابط : https://uobasrah.edu.iq/news/1382

The Second

The Deanship of the College of Science, in coordination with the Media Unit, organized a campaign (Sow as long as you live). The Dean of the College of Sciences, Dr. Mowaffaq Fadel Al-Shahwan, stated that this initiative coincided with the initiative of the President of University of Basrah, Dr. Saad Shaheen Hammadi, for the Agricultural Week to improve the agricultural reality of the university and increase green spaces, with the benevolent efforts of all. The Associate Dean for Scientific Affairs and Graduate Studies, Dr. Alaa Hassan, explained that the College of Science started the agricultural campaign for the purpose of increasing green spaces, perpetuating all gardens, and creating a pure environment within the college and departments. . The Associate Dean for Administrative and Financial Affairs, Dr. Majid Nouri, stated that a committee was formed that included the service cadres and the specialized scientific elites in the college. An agreement was also made with the Directorate of Basra Agriculture and Municipalities with official books to provide us with a large number of different seedlings, and the municipality of Sefan was addressed for the same purpose.

Date: 10/29/2020

الثالثة

بتوجيه من لدن رئيس جامعة البصرة الأستاذ الدكتور سعد شاهين حمادي وباشراف مباشر من مدير مركز التعليم المستمر الاستاذ الدكتور نداء محمد الياسري باشر منتسبوا المركز بحملة اسبوع التشجير .وتضمنت الحملة اعمال التنظيف وقلب التربة وتهيئة زراعتها بالاشجار والشتلات والورود ونصب منضومات الري بالتنقيط وذلك استجابة للحملة التي أطلقتها رئاسة الجامعة مطلع الاسبوع الحالي من اجل زيارة المساحات الخضراء والغطاء النباتي في كليات ومراكز الجامعة.

التاريخ : 2020/10/28

الرابط : https://uobasrah.edu.iq/news/1373

Third

The center's affiliates started the afforestation week campaign. The campaign included cleaning works, turning the soil and preparing it for planting with trees, seedlings and roses, and installing drip irrigation systems in response to the campaign Launched by the University Presidency earlier this week in order to visit the green spaces and vegetation cover in the university's colleges and centers by r the direction of the President of the University of Basrah, Prof. Dr. Saad Shaheen Hammadi, and under the direct supervision of the Director of the Continuing Education Center, Prof. Dr. Nidaa Muhammad al-Yasiri.

Date : 28/10/2020

Link: https://uobasrah.edu.iq/news/1373

الرابعة

بتوجيه من لدن رئيس جامعة البصرة الأستاذ الدكتور سعد شاهين حمادي وباشر مباشر من مدير مركز الارشاد التربوي والرعاية النفسية الاستاذ الدكتور فاضل عبد الزهرة مزعل باشر منتسبوا المركز بحملة اسبوع التشجير .وتضمنت الحملة اعمال التنظيف وقلب التربة وتهيئة زراعتها بالاشجار والشتلات دائمة الخضرة وذلك استجابة للحملة التي أطلقتها رئاسة الجامعة مطلع الاسبوع الحالي من اجل زيارة المساحات الخضراء والغطاء النباتي في كليات ومراكز الجامعة.

التاريخ : 2020/10/28

الرابط : https://uobasrah.edu.iq/news/1372

Fourth

Under the guidance of the President of the University of Basrah, Prof. Dr. Saad Shaheen Hammadi, and directly from the Director of the Center for Educational Guidance and Psychological Care, Prof. Dr. Fadel Abdul-Zahra Mazal, the center's affiliates started the afforestation week campaign. The presidency of the university earlier this week in order to visit the green spaces and vegetation cover in the faculties and centers of the university.

Date : 28/10/2020

Link : https://uobasrah.edu.iq/news/1372

الخامسة

باشرت عمادة كلية الادارة والاقتصاد بجامعة البصرة وكوادرها المتخصصة وبإشراف مباشر من قبل السيد عميد الكلية الدكتور عبد الحسين توفيق شبلي والسيد المعاون الاداري الدكتور نعيم صباح جراح حملة الاستزراع والتشجير ضمن الاسبوع الزراعي حسب توجيهات السيد رئيس جامعة البصرة الدكتور سعد شاهين .وتضمنت الحملة اعادة تأهيل وتنظيف المساحات والحدائق وتهيئتها لزراعة اشجار الزينة الدائمة الخضرة وزراعة بعض انواع نخيل الزينة وشتل الازهار الموسمية الشتوية اضافة الى تقليم الاشجار وقص الثيل . وتهدف الحملة الى زيادة المساحات الخضراء لما لها من فوائد بيئية وصحية

التاريخ : 2020/10/30

الرابط : https://uobasrah.edu.iq/news/1395

Fifth

The Deanship of the College of Administration and Economics at the University of Basra and its specialized cadres, under the direct supervision of the Dean of the College, Dr. Abdul-Hussein Tawfiq Shibli, and the Administrative Assistant, Dr. Naim Sabah Jarrah, started the campaign of planting and afforestation within the agricultural week, according to the directives of the President of Basra University, Dr. Saad Shaheen. The campaign included rehabilitating and cleaning spaces and gardens and preparing them for planting evergreen ornamental trees, planting some types of ornamental palms, and seedlings of winter seasonal flowers, in addition to tree pruning and grass shearing.

Date : 30/10/2020

Link: https://uobasrah.edu.iq/news/1395

السادسة

بتوجيه من السيد عميد كلية التربية للعلوم الانسانية الأستاذ الدكتور حميد سراج جابر باشرت كوادر الكلية في حملة الاسبوع الزراعي التي اطلقتها رئاسة الجامعة لزيادة المساحات الخضراء وتضمنت الحملة عملية تنظيف الارض وتهيئتها لغرس الاشجار وزراعة الشتلات وقد اشرف السيد عميد الكلية على زراعة الشتلات كما اثنى بدوره على الجهود المبذولة من قبل الجميع

التاريخ : 2020/10/29

الرابط : https://uobasrah.edu.iq/news/1388

Sixth

Under the guidance of the Dean of the College of Education for Human Sciences, Prof. Dr. Hamid Siraj Jaber, the college cadres started the agricultural week campaign launched by the university presidency to increase green spaces. The campaign included the process of cleaning the land and preparing it for planting trees and planting seedlings.

Date : 29/10/2020

Link: https://uobasrah.edu.iq/news/1388

السابعة

نفذ قسم شؤون الديوان بجامعة البصرة حملة زراعة وتأهيل وصيانة وتجديد لحدائق موقع مجمع كليات كرمة علي

تزامنا مع انطلاق العام الدراسي الجديد.وقالت مدير القسم المهندسة حميدة مكطوف محمد بأن العمل تضمن ادامة شبكات الري نتيجة تعرض بعضها للانسداد ابان فترة الحظر خلال جائحة كورونا، اضافة لقص اشجار الكاربس ورفعها الى المواقع المخصصة لذلك.واشارت الى ان الاعمال شملت زراعة اصناف متنوعة من الاشجار الموسمية والدائمة وفرش المساحات الخضراء بغية اضفاء منظر جمالي على الموقع، حيث تمت تلك الاعمال باشراف وتوجيه رئيس جامعة البصرة الاستاذ الدكتور سعد شاهين حمادي.

التاريخ : 2020/12/8

الرابط : https://uobasrah.edu.iq/news/1697

Seven

The Department of Diwan Affairs at the University of Basrah carried out a campaign of cultivation, rehabilitation, maintenance and renewal of the gardens of the Karma Ali Colleges

complex site, coinciding with the start of the new academic year. Carps trees and raising them to the sites designated for this. She indicated that the works included planting a variety of seasonal and perennial trees and brushing green spaces in order to give an aesthetic view to the site. These works were carried out under Dr Saad Shaheen's guidance and supervision, the university president.

Date : 8/12/2020

Link : https://uobasrah.edu.iq/news/1697

الثامنة

اطلقت الشعبة الزراعية في قسم شؤون الديوان سلسلة حملات لتجميل وقص وتشكيل الحدائق ضمن مجمع كليات باب الزبير.واظهرت الحملة جمالية حدائق الموقع فيما تم اتباع اساليب مختلفة في عمليات قص وتشكيل الاشجار منها الطراز الشرقي والاشكال الهندسية والاشكال التعبيرية المختلفة (كما تبين الصور المرفقة).وقالت مديرة القسم المهندسة حميدة مكطوف محمد ان تلك الحملة تأتي تزامنا مع بدء العام الدراسي الجديد وتنفيذا لتوجيهات رئيس جامعة البصرة الدكتور سعد شاهين بمواصلة بذل الجهود من اجل اضفاء جمالية فائقة على حدائق ومواقع الجامعة.

Eight

The Agricultural Division of the Diwan Affairs Department launched a series of campaigns to beautify, cut and shape the gardens within the Bab Al-Zubair colleges complex. The campaign showed the aesthetic of the site's gardens, while different methods were followed in the process of cutting and forming trees Including the oriental style, geometric shapes and various expressive forms (as shown in the attached pictures). The Director of the Department, Engineer Hamida Maktouf Muhammad, said that this campaign coincides with the start of the new school year and in implementation of the directives of the President of Basra University, Dr. Saad Shaheen, to continue making efforts to give a superior aesthetic to the gardens and university websites.

Date : 15/12/2020

Link : https://uobasrah.edu.iq/news/1753

التاسعة

نفذت الكوادر الزراعية في قسم شؤون الديوان بجامعة البصرة عملية زراعة عشرات فسائل النخيل منذ عودة الحركة الجزئية بعد اجراءات الحظر الوقائي من كورونا خلال النصف الاول من السنة الحالية، وذلك ضمن حدائق مجمع كليات كرمة علي.واتسمت الحملة "المستمرة حاليا" بزراعة الفسائل في مختلف الحدائق الممتدة على طول الشوارع الرئيسية والفرعية لمجمع كليات الكرمة بتوجيه من رئيس الجامعة الدكتور سعد شاهين حمادي.وقالت مديرة قسم شؤون الديوان المهندسة حميدة مكطوف محمد ان كوادر الشعبة الزراعية ومهندسوها قاموا بعملية زراعة واسعة امتدت على كافة الحدائق حيث نفذ جزءا كبيرا منها منتسبي الشعبة من الفلاحين (الاكبر سنا) نظرا لما يمتازون به من خبرة لعشرات السنين ومعرفتهم بمتطلبات نجاح الزراعة، فضلا عن نشاط باقي منتسبي الشعبة بهذا العمل الذي تضمن ايضا قلع عدد من النخيل الميت واستبداله بفسائل جديدة.

التاريخ : 2020/12/22

الرابط : https://uobasrah.edu.iq/news/1908

Ninth

The agricultural cadres in the Diwan Affairs Department at Basra University carried out the process of planting dozens of palm shoots since the return of the partial movement after the preventive measures against Corona during the first half of this year, within the gardens of the Karma Ali colleges complex. Extending along the main and subsidiary streets of the Karma colleges complex. Director of the Diwan Affairs Department, Eng. Hamida Maktouf Muhammad, said that the cadres of the Agricultural Division and its engineers carried out an extensive cultivation process that extended to all gardens, where a large part of it was carried out by the Division's affiliates from the (older) farmers due to their decades-long experience and their knowledge of the requirements for successful agriculture, as well as The activity of the rest of the division's employees in this work, which also included the uprooting of a number of dead palms and their replacement with new shoots.

Date : 22/ 12/2020

Link: https://uobasrah.edu.iq/news/1908

جمهورية العراق

وزارة التعليم العالي والبحث العلمي

جامعة البصرة

Republic of Iraq
Ministry of Higher Education and Scientific Research
University of Basrah

خدمة مجتمع

2021 / 2020>

COMMUNITY SERVICE

2020 / 2021

خدمة المجتمع

COMMUNITY SERVICE

النشاط الاول:

نظمت كلية العلوم في جامعة البصرة زيارة إلى مستشفى البصرة التخصصي للأطفال .وجاءت هذه الخطوة كمبادرة لأشعار المرضى وذويهم ان هنالك تضامن من كادر جامعة البصرة اتجاه المجتمع لتخفيف الوطأة عنهم بالقدر المستطاع وخصوصاً في هذا الوقت العصيب المتمثل بتفشي جائحة كورونا، وذلك من خلال تبرع عدد من التدريسيين في قسم الرياضيات للأطفال الراقدين في المستشفى بمبالغ مالية. وقد تم تكليف التدريسية علية نجم عبرة بتلك الزيارة وقامت بتوزيع المساعدات المالية على مستحقيها

التاريخ: 2020/9/13

الرابط: https://uobasrah.edu.iq/news/1138

First Activity:

The College of Science at the University of Basrah organized a visit to the Basrah Children's Specialist Hospital. This step came as an initiative to inform patients and their families that there is solidarity from the staff of the University of Basrah towards the community to alleviate the burden on them as much as possible, especially in this difficult time represented by the outbreak of the Corona pandemic, through the donation of money by a number of teachers in the Department of Mathematics for children hospitalized in the hospital. Teacher Alia Najm Abra was assigned to that visit and distributed financial aid to those who deserve it.

Date: 13/9/2020 Link: https://uobasrah.edu.iq/news/1138

النشاط الثاني:

قامت كلية الصيدلة في جامعة البصرة بإطلاق حملة لتوزيع المعقمات ووسائل الوقاية من جائحة كورونا على مدارس البصرة.وبين عميد كلية الصيدلة الاستاذ المساعد الدكتور فلاح حسن شري: تأتي هذه الحملة ضمن مبادرة كلية الصيدلة التي أطلقتها لخدمة المجتمع وللحد من انتشار وباء كورونا و لشعورنا بالمسؤولية تجاه المجتمع بكافة شرائحه في ظل الازمة التي المت بالبلد واضاف شري: ان زيارتنا لمتوسطة رحيم جاسم و اعدادية عبدالمجيد الماجدي وتزويدهم بالمعقمات و جل الايدي والكفوف والكمامات هو جزء بسيط من خدمتنا المستمرة للمجتمع

التاريخ: 2020/12/22 الرابط: https://uobasrah.edu.iq/news/1911

The second activity:

The College of Pharmacy at the University of Basrah launched a campaign to distribute sterilizers and means of preventing the Corona pandemic to schools in Basrah And the Dean . of the College of Pharmacy, Assistant Professor Dr. Falah Hassan Shari: This campaign comes within the initiative of the College of Pharmacy that it launched to serve the community and to limit the spread of the Corona epidemic and to our sense of responsibility towards society in all its segments in light of the crisis that has affected the country. Abdul Majeed Al-Majidi and providing them with sanitizers, hand gel, paws and masks is a small part of our continuous service to the community

Date: 12/22/2020

Link : https://uobasrah.edu.iq/news/1911

النشاط الثالث:

نظمت كلية التمريض بجامعة البصرة ورشة عمل حول الزرق العضلي الحديثة (Z Injection intramuscular) تضمنت الورشة التي ألقاها الباحث علي عبد الرزاق الهاشم عمل تطبيقي في مختبر أساسيات التمريض. واوضحت الطريقة Z Injection كيفية الحقن العضلي بخط "Z"الحرف المتعرج لمنع تسريب الدواء في الانسجة تحت الجلد. وهدفت الورشة الى استقطاب وتعليم فريق متعدد التخصصات المؤهل بالكامل للتفوق في معايير الاعتماد ذات الصلة الخاصة بتقديم خدمات الرعاية الحرجة.

التاريخ: 2020/12/31

الرابط:
https://uobasrah.edu.iq/news/2078

The third activity:

The College of Nursing at the University of Basrah organized a workshop on modern intramuscular glaucoma (Z Injection intramuscular). The workshop delivered by researcher Ali .Abdul Razzaq Al-Hashem included practical work in the Fundamentals of Nursing Laboratory The Z Injection method showed how to intramuscularly inject the zigzag letter “Z” to prevent the drug from leaking into the subcutaneous tissue. The workshop aimed at attracting and educating a multidisciplinary team fully qualified to excel in the relevant accreditation standards for the provision of critical care services.

:Date 31/12/2020

Link : https://uobasrah.edu.iq/news/2078

النشاط الرابع:

ساهمت جامعة البصرة في النمو الثقافي والاقتصادي والعمراني للمجتمع من خلال رؤيتها الاستراتيجية للجمع بين التدريس والبحث العلمي المتضمن المشاركة الفاعلة في حل المشاكل المجتمعية والسعي للدخول الى المفهوم الثالث للجامعات وهو خدمة المجتمع، حيث قام السيد رئيس الجامعة الدكتور سعد شاهين حمادي مع فريق استشاري للمياه بزيارة ميدانية إلى ناحية ام قصر للوقوف على مشكلة شحة المياه الصالحة للشرب التي تعاني منها المدينة بدعوة مباشرة من مدير الناحية والمسؤولين فيها.وتم خلال الزيارة الاطلاع على المعوقات والإجراءات المتبعة من قبل المسؤولين بهذا الشأن وقام الفريق الاستشاري بأخذ العينات من مياه الآبار لغرض إجراء التحاليل اللازمة لها.وسيأخذ المختصين في جامعة البصرة على عاتقهم خلال الأيام القادمة تقييم المشكلة وتقديم التوصيات والحلول الناجعة لحلها باعتبارها مشكلة تمس المواطنين وتعاني منها الناحية خدمة للصالح العام وتجسيداً لدور الجامعة في خدمة المجتمع.

التاريخ 2021/12/4

الرابط: https://uobasrah.edu.iq/news/2850

Fourth activity:

The University of Basrah has contributed to the cultural, economic and urban growth of the community through its strategic vision to combine teaching and scientific research that includes active participation in solving societal problems and seeking to enter the third concept of universities, which is community service. To Umm Qasr sub-district to find out the problem of drinking water scarcity in the city, at the direct invitation of the district director and its officials. The specialists at the University of Basrah will take it upon themselves, in the coming ,days, to assess the problem and provide recommendations and effective solutions to solve it as it is a problem that affects citizens and suffers from it in the service of the public interest and embodies the role of the university in community service.

Date 4/12/2021

Link : https://uobasrah.edu.iq/news/2850

النشاط الخامس:

نظّم تدريسي كلية القانون في جامعة البصرة زيارة لدار رعاية المسنين وذلك لإدخال البهجة والفرح على نفوس المسنين وإضفاء التفاؤل في قلوبهم. وتهدف الزيارة الى التواصل مع هذه الفئة التي ساهمت في فترة من عمرها برسم مستقبلها فضلًا عن العمل على تربية جيل وبناء أسر. وكذلك تعزيز أجواء التواصل مع هذه الفئة التي أصبحت تعيش على «وقع من الذكريات» بالإضافة لإحياء دورهم الفعال وما تركوه من بصمات عبر حياتهم.

التاريخ: 2021/4/20

الرابط: https://uobasrah.edu.iq/news/2927

Fifth activity:

The teachers of the Faculty of Law at the University of Basrah organized a visit to the nursing home for the elderly in order to bring joy and happiness to the souls of the elderly and to instill .optimism in their hearts The visit aims to communicate with this category, who contributed during a period of her life in shaping her future, as well as working on raising a generation and ,building families. As well as enhancing the atmosphere of communication with this category which has become living on “memories,” in addition to reviving their effective role and the fingerprints they left throughout their lives.

Date: 4/20/2021

Link : https://uobasrah.edu.iq/news/2927

النشاط السادس:

نظم المركز الثقافي في جامعة البصرة نسخته الثالثة من مشروع بسمة طفل بعد نجاحه في اطلاقها لعامين على التوالي ٢٠١٩ و٢٠٢٠. وقال مدير المركز الدكتور عبد الكريم عبود عودة، تم " اختيار مجموعة من الاطفال اليتامى البالغ عددهم (٢٥) طفل لرسم لوحة كبيرة عن السلام والمحبة في الهواء الطلق في حدائق شارع الفراهيدي الثقافي وسط البصرة بأشراف الفنانين التشكيليين حسن فالح وحامد سعيد من جمعية التشكلين العراقيين وبالتعاون مع مؤسسة إنجاز للتنمية والتطوير".

التاريخ 2021/5/2

الرابط: https://uobasrah.edu.iq/news/2993

Sixth activity:

The Cultural Center at the University of Basrah launched its third edition of the Smile of a Child project after its success in launching it for two years in a row, 2019 and 2020. The director of the center, Dr. Abdul Karim Abboud Odeh, said, "A group of 25 orphaned children was chosen to paint a large painting about peace and love in the open air in the gardens of Al-Farahidi Cultural Street in the center of Basrah under the supervision of the plastic artists Hassan Faleh and , Hamid Saeed from the Iraqi Formation Association, in cooperation with With the Injaz Foundation for Development and Development.

Date 2/5/2021

Link : https://uobasrah.edu.iq/news/2993

النشاط السابع:

بادرت كلية القانون في جامعة البصرة بتوزيع السلة الغذائية الرمضانية على مستحقيها من موظفي العقود والاجور اليومية في الكلية. وبين عميد الكلية الدكتور عقيل فاضل الدهان ان هذه الحملة تأتي ضمن الانشطة الانسانية السنوية لعمادة الكلية والتي تتزامن مع شهر رمضان المبارك دعما لموظفيها من ذوي الدخل المحدود. مضيفا ان مبادرة السلة الرمضانية أصبح تقليدا سنوياً تحرص عمادة الكلية على استمراره لتعزيز روح التأخي والتعاون والتكافل الاجتماعي.

التاريخ: 2021/5/2

الرابط: https://uobasrah.edu.iq/news/3014

Seventh activity:

The College of Law at the University of Basrah took the initiative to distribute the Ramadan food basket to its beneficiaries from contract and daily wage employees in the college. The Dean of the College, Dr. Aqeel Fadel Al-Dahan, indicated that this campaign comes within the annual humanitarian activities of the Deanship of the College, which coincides with the blessed month of Ramadan, in support of its employees with limited income. He added that the Ramadan basket initiative has become an annual tradition that the Deanship of the College is keen to continue to promote the spirit of brotherhood, cooperation and social solidarity.

Date: 2/5/2021

Link : https://uobasrah.edu.iq/news/3014

النشاط الثامن:

نظم طلبة كلية الصيدلة في جامعة البصرة بازار (صنّاع الامل) لدعم الايتام و تحت شعار (ازرع بذور العطاء مهما حاولوا جزّ نقائك بمنجل اللؤم) .تضمن السوق العديد من الاطعمة والادوية اضافة الى معرضاً للرسم واخر للكتاب و قال عميد الكلية الدكتور فلاح بان طلبة الكلية بادروا بتنظيمهم هذا السوق الخيري الذي سيخصص ريعه لدور الايتام في البصرة موضحاً ان كلية الصيدلة تسعى من اجل خدمة المجتمع سواء من خلال الانشطة العلمية او الانشطة الطلابية اللاصفية التي يبادر بيها طلبتنا الاعزاء وهم بذلك اصبحوا عوناً لبلدهم وخدمة مجتمعهم.

التاريخ 2021/5/31

الرابط: https://uobasrah.edu.iq/news/3135

Eighth activity:

Students of the College of Pharmacy at University of Basrah organized a bazaar (Makers of Hope) to support orphans and under the slogan (plant the seeds of giving no matter how hard they try to cut your purity with the sickle of meanness). The market included many foods and medicines in addition to an exhibition of painting and another for the book The Dean of the College, Dr. Falah, said that the college students took the initiative to organize this charitable market, the proceeds of which will be allocated to orphanages in Basrah, explaining that the College of Pharmacy seeks to serve the community, whether through scientific activities or extra-curricular student activities initiated by our dear students, and they have thus become a help to their country and serve their community.

Link : https://uobasrah.edu.iq/news/3135

النشاط التاسع:

لشعورها العالي بالإنسانية والرحمة عكفت الشعبة الفنية والثقافية في قسم النشاطات الطلابية الى تنظيم رحلة علمية وترفيهية مميزة لمجموعة من الاطفال في دار رعاية الايتام .وعن اجواء الرحلة وادخال الفرحة والبهجة على قلوب أحباب الرحمان قال مدير القسم الدكتور ثامر كاظم العزاوي، بحمد" الله ساهمت جامعة البصرة في صناعة يوم مميز للأطفال الايتام بتعريفهم على ابرز معالم جامعة البصرة الترفيهية، الا وهو متحف التاريخ الطبيعي في منطقة (البراضعية) وسط المدينة والذي يضم مجموعة ضخمة من الحيوانات والطيور والاحياء البحرية والبرية وقد تعرف الاطفال على اشكالها واسماءها واسباب انقراض البعض منها ".وأضاف العزاوي- تلت رحلة المتحف رحلة ترويحية اخرى تمثلت بزيارة مدينة الالعاب في (سنشل مول) حيث قضوا أحباب الله اوقاتا مليئة بالمتعة والتسلية وقد

ساهم المدربون الفنيون في الشعبة برسم لوحات تعبيرية ورسوم كارتونية على وجوه الاطفال واختتمت الرحلة بتقديم وجبات الطعام.

التاريخ 2021/6/14

الرابط: https://uobasrah.edu.iq/news/3220

The ninth activity:

Because of its high sense of humanity and compassion, the Artistic and Cultural Division in the Student Activities Department organized a distinguished scientific and recreational trip for a group of children in the orphanage. And about the atmosphere of the trip and bringing joy and happiness to the hearts of Al-Rahman's loved ones, the director of the department, Dr. Thamer Kazem Al-Azzawi, said, "Thank God, the University of Basrah contributed." To create a special day for orphaned children by introducing them to the most prominent landmarks of Basra University, which is the Natural History Museum in the (Al-Bara'iyah) area in the center of the city, which includes a huge group of animals, birds, marine and wild life, and children have learned about their shapes and names and the reasons for the extinction of some of them." - The museum's trip was followed by another recreational trip, represented by a visit to the city of games in (Sunshil Mall), where the loved ones of God spent times full of fun and entertainment. The technical trainers in the division contributed by drawing expressive paintings and cartoons on the faces of the children, and the trip concluded by providing meals.

Date 14/6/2021

Link : https://uobasrah.edu.iq/news/3220

النشاط العاشر:

احتفى المركز الثقافي في جامعة البصرة باختتام دورة (خيوط النور) لتعليم الخياطة بالتعاون مع جمعية المكفوفين في البصرة وبمشاركة مجموعة من الكفيفات.وقال مدير المركز الدكتور عبد الكريم عبود عودة، ان " الجامعة اليوم تشهد حدثا كبيرا وفريدا من نوعه باحتضان شريحة من النساء الكفيفات ومد يد العون والرعاية لهن وتشجيعهن بتكريمهن لهذا الانجاز الذي يؤكد قدرة الانسان على تحدي الصعاب والعاهات المستديمة. "واضاف عبود - تهدف تلك الاعمال والأنشطة التي تقوم بها الجامعة الى خدمة المجتمع وادامة الصلة مع شرائحه كافة لشعورها بالمسؤولية الاخلاقية والانسانية تجاهه، فحري بنا ان نسخر كل امكانيات وطاقات الجامعة المادية والبشرية لخدمة هذا الغرض النبيل لصناعة حياة جديدة مليئة بالتفاؤل والمحبة وتقبل الاخر بغض النظر عن الفوارق الجسمانية.

التاريخ 2021/7/9

الرابط: https://uobasrah.edu.iq/news/3370

Tenth activity:

The Cultural Center at the University of Basrah celebrated the conclusion of the "Threads of Light" course for teaching sewing in cooperation with the Association of the Blind in Basra and with the participation of a group of blind women. A helping hand, care and encouragement for them by honoring them for this achievement, which confirms the human ability to defy difficulties and permanent disabilities." And the university's material and human energies to serve this noble purpose of creating a new life full of optimism, love and acceptance of the other, regardless of physical differences.

Date 9/7/2021

Link : https://uobasrah.edu.iq/news/3370

النشاط الحادي عشر:

تبنت جامعة البصرة وبالتعاون مع نقابة الأطباء في المحافظة والجمعية العراقية للبحوث الطبية مبادرة ابتسامة البصرة لعلاج مرضى التشوهات الولادية كشق الشفة الولادي والتصاق اللهاة. حيث تم اجراء ٥٠ عملية جراحية لمعالجة الشفة الارنبية للأطفال المتعففين في محافظة البصرة بمستشفى السعدي الاهلي على يد أمهر الجراحين من مركز الجراحة التقويمية والتجميلية والكوادر الساندة. وستكون هذه المبادرة نواة لإقامة مشروع "هو يشفيني" الذي تتبناه جامعة البصرة لمعالجة الاطفال الذين يحتاجون عمليات جراحية في المحافظة وبالمجان

التاريخ 2021/7/22

الرابط: https://uobasrah.edu.iq/news/3421

Eleventh activity:

The University of Basrah, in cooperation with the Doctors Syndicate in the province and the Iraqi Society for Medical Research, has adopted the Basrah Smile initiative to treat patients with congenital malformations such as congenital cleft lip and uvula. Where 50 surgeries were performed to treat the cleft lip for destitute children in Basrah Governorate at Al-Saadi Al-Ahly Hospital by the most skilled surgeons from the Center for Plastic and Reconstructive Surgery and the supporting staff. This initiative will be the nucleus for the establishment of the "He heals me" project, which is adopted by Basra University to treat children who need surgeries in the province, free of charge.

Date 7/22/2021

Link : https://uobasrah.edu.iq/news/3421

النشاط الثاني عشر:

نظمت كلية التربية للبنات في جامعة البصرة وضمن مشروع رضا محاضرة الكترونية عن فن التعامل مع كبار السن. وتهدف المحاضرة التي قدمها الاستاذ علي وليد فهد الى حث الافراد على الرحمة لكبار السن وتقديم يد العون والمساعدة لهم واحترامهم ومناداتهم بأجمل الالقاب واحسنها.واوصت المحاضرة بضرورة الاهتمام بهذه الشريحة المهمة في المجتمع ومراعاة ظروفهم، فضلا عن اظهار المحبة والسرور لهم وتخصيص وقت للاهتمام بهم ومشاركتهم ببعض الانشطة وتلبية احتياجاتهم

التاريخ 2021/7/27

الرابط: https://uobasrah.edu.iq/news/3458

The Twelfth Activity

The College of Education for Girls at the University of Basra organized, within the Reda project, an electronic lecture on the art of dealing with the elderly. The lecture, which was presented by Professor Ali Walid Fahd, aims to urge individuals to show mercy to the elderly, to provide a helping hand, to respect them, and to call them the most beautiful and best titles. The lecture recommended the need to pay attention to this important segment of society and take into account their circumstances, as well as to show love and pleasure to them and allocate time to take care of them and participate in some activities and meet their needs.

Date 27/7/2021

Link: https://uobasrah.edu.iq/news/3458

النشاط الثالث عشر:

نظمت كلية التربية للبنات في جامعة البصرة ضمن مشروع رضا زيارة الى دار الايتام الوطنية لرعاية الايتام.وتهدف الزيارة

إلى الاطلاع على الجانب التربوي والتعليمي الذي يقدم للأيتام، ومعرفة أحوالهم وطرق عيشهم والخدمات التي تقدم لهم، فضلاً عن الدعم المعنوي والمادي.وتضمنت الزيارة اللقاء بمديرة الدار التي ذكرت ان اعداد الايتام المتواجدين حالياً يبلغ (40) يتيم (28) ذكور و(12) اناث، يتلقون تعليمهم ودروسهم التربوية في المدارس الحكومية بشكل منتظم، والبعض منهم وصلوا الى المرحلة الجامعية واكملوا دراستهم فيها، وأضافت ان بعض الذين بلغت أعمارهم سن البلوغ عملت الدار على تزويجهم. وفي نهاية الزيارة وزعت السيدة الاء عبد الامام الرياحي معاون العميد للشؤون العلمية بعض الهدايا العينية للأيتام.

التاريخ2021/8/9

الرابط: https://www.uobasrah.edu.iq/news/3530

Thirteenth activity

The College of Education for Girls at the University of Basrah organized, within the Reda project, a visit to the National Orphanage for the care of orphans. The visit included a meeting with the director of the home, who stated that the number of orphans present is (40) orphans (28) males and (12) females, who receive their education and educational lessons in government schools on a regular basis, and some of them have reached the university level and completed their studies there, and added that some Those who reached the age of puberty worked the house to marry them. At the end of the visit, Mrs. Alaa Abdul-Imam Al-Riyahi, Assistant Dean for Scientific Affairs, distributed some gifts in kind to orphans.

Date9/8/2021

Link: https://www.uobasrah.edu.iq/news/3530

النشاط الرابع عشر:

كلية الآداب تقوم بتوزيع السلال الغذائية احياء لليوم العالمي للغذاء.

التاريخ 2021/10/18

الرابط https://uobasrah.edu.iq/

Fourteenth activity:

.

The Faculty of Arts distributes food baskets to commemorate World Food .

Date 18/10/2021

The linkhttps://uobasrah.edu.iq/

النشاط الخامس عشر:

برعاية السيد رئيس الجامعة الاستاذ سعد شاهين حمادي ومساهمة عمادة كلية الطب توزيع مجموعة من السلال الغذائية للموظفين والعمال والطلبة المتعففين وكذلك العوائل المتعففة الساكنة في ارجاء محافظة البصرة بتاريخ 2021/10/21

التاريخ 2021/10/21

Fifteenth activity:

Under the patronage of the President of the University, Professor Saad Shaheen Hammadi, and with the contribution of the ,Deanship of the College of Medicine distribution of a set of food baskets to employees, workers and needy students, as well as needy families living in Basra Governorate on 21/11/2022.

Date 10/21/2021

النشاط السادس عشر:

بادرت كلية علوم الحاسوب وتكنولوجيا المعلومات بتوزيع السلال الغذائية لمساعدة الموظفين والطلاب المتعففين والمساهمة في رفع المستوى المعيشي لهم وكانت المساعدات من بعض الاساتذة والموظفين وعمادة الكلية وكان التوزيع بأشراف وحدة النشاطات الطلابية في الكلية

التاريخ 2021/10/21

Sixteenth activity:

The College of Computer Science and Information Technology took the initiative to distribute food baskets to help employees and students in need and contribute to raising their standard of living.

Date 10/21/2021

النشاط السابع عشر:

كلية الزراعة تقوم بتوزيع السلال الغذائية للعوائل المتعففة

التاريخ2021/10/18

Seventeenth activity:

The College of Agriculture distributes food baskets to needy families.

Date 10/18/2021

النشاط الثامن عشر:

احياء يوم الغذاء العالمي كلية الصيدلة توزع الفاكهة على طلبة الكلية.

التاريخ 2021/10/16

Eighteenth activity:

Celebrating World Food Day College of Pharmacy distributes fruits to college students.

Date 16/10/2021

النشاط التاسع عشر:

من اجل اعداد اطباء جيدين قادرين على تأدية واجبهم على اتم وجه لخدمة المجتمع قامت كلية الطب وبالتنسيق مع وحدة الخريجيين وفرع الجراحة ودائرة صحة البصرة دورة طوارئ في مستشفى النفط لجراحة القلب وذلك لرفع ادائهم االسريري والمشرفون على الدورة السادة التدريسيين

التاريخ 2021/10/19

Activity Nineteen:

In order to prepare good doctors who are able to perform their duties in the best way to serve the community, the College of Medicine, in coordination with the Alumni Unit, the Surgery Branch and the BasrahHealth Department, conducted an emergency course at the Oil Hospital for Cardiac Surgery in order to raise their clinical performance and the course supervisors.

Date 10/19/2021

النشاط العشرون:

قام السيد عميد كلية الطب جامعة البصرة الاستاذ الدكتور مرتضى محمد صالح المسافر بإجراء العديد من العمليات الجراحية اليوم الاثنين 1 / 11 / 2021 في مستشفى البصرة التعليمي في صالة عمليات الجراحة البولية ضمن اطار خدمة المجتمع وتقديم الخدمات العلاجية وإجراء العمليات الجراحية في المستشفيات الحكومية

التاريخ 2021/11/1

الرابط: https://med.uobasrah.edu.iq/news/11217

Twentieth Activity:

The Dean of the College of Medicine, University of Basrah, Prof. Dr. Mortada Muhammad Salih Al-Musafer performed several surgeries today, Monday 1/11/2021, at Basra Teaching Hospital in the Urology Operations Room, within the framework of community service, providing therapeutic services and performing surgeries in government hospitals.

Date 1/11/2021

Link: https://med.uobasrah.edu.iq/news/11217

النشاط الحادي والعشرون:

برعاية السيد رئيس الجامعة وضمن سياسة كلية طب الزهراء في محاربة الفقر ومساعدة الطلبة تم تجهيز وتوزيع 100 سلة غذائية للطلبة الساكنين في الاقسام الداخلية والعاملين من ذوي الحل المحدود

التاريخ2021/10/25

Twenty-first activity:

Under the patronage of the President of the University and within the policy of the Faculty of Medicine of Zahraa in fighting poverty and helping students, 100 food baskets were prepared and distributed to students living in internal departments and workers with limited solutions.

Date 10/25/2021

النشاط الثاني والعشرون:

كلية التربية للعلوم الانسانية تقييم سوق خيري في اطار التكافل الاجتماعي ودعم الحرف.

الرابط

https://cehs.uobasrah.edu.iq/news/11538

Twenty-second activity:

The College of Education for Human sciences holds a charitable bazaar within the scope of social solidarity.

The linkhttps://cehs.uobasrah.edu.iq/news/11538

النشاط الثالث والعشرون:

ضمن المبادرات الخيرية التطوعية نظمت عمادة كلية الآداب في جامعة البصرة يوم الاثنين الموافق 2021/11/15 حملة بتوزيع المساعدات الغذائية الى العوائل المتعففة والايتام في البصرة واوضح السيد معاون العميد للشؤون العلمية الاستاذ الدكتور حيدر عبد الرضا التميمي ان هدف الحملة هو دعم واسناد للعوائل الفقيرة والمحتاجة لغرس قيم التكافل والتعاون الاجتماعي واشاعة مبدأ العمل التطوعي الخيري

التاريخ2021/11/15

الرابط: https://art.uobasrah.edu.iq/index.php

Activity Twenty-Three:

Within the voluntary charitable initiatives, the Deanship of the College of Arts at the University of Basrah organized on Monday, November 15, 2021 a campaign to distribute food

aid to needy families and orphans in Basrah To inculcate the values of solidarity and social cooperation and to spread the principle of charitable volunteer work.

Date15/11/2021

The link https://art.uobasrah.edu.iq/index.php

النشاط الرابع والعشرون:

مبادرة جديده من قبل كليه الطب وقسم النشاطات الطلابية في الكلية في زيارة دار الايتام ومدرسه البتراء في الجمعيات والقيام بتوزيع مجلات معرفيه ترفيهيه وذلك يوم الاربعاء المصادف 10/11من قبل الاستاذ المساعد الدكتور جلال عبدالزهره ومدرب الفنون انتصار عبد المجيد جعفر والطالب علي احمد جبر المرحلة الثانية وبأشراف معاون العميد الاداري الاستاذ المساعد الدكتور قيس كاظم وتحدث ا د قصي الديراوي مدير قسم النشاطات الطلابية ان هذه المبادرات والنشاطات مستمرة على طول السنة لإعطاء الدعم المعنوي للأطفال الايتام

التاريخ 2021/11/10

الرابط http://sad.uobasrah.edu.iq/

Twenty-fourth activity:

A new initiative by the College of Medicine and the Student Activities Department in the college to visit the orphanage and the Petra school in the associations and distribute entertaining knowledge magazines on Wednesday 10/11/11 by the assistant professor Dr. The Associate Dean of Administration, Assistant Professor Dr. Qais Kazem, and Prof. Qusay Al-Dirawi, Director of the Student Activities Department, said that these initiatives and activities continue throughout the year to give moral support to orphaned children.

Date 10/11/2021

The linkhttp://sad.uobasrah.edu.iq/

النشاط الخامس والعشرون:

نظم قسم الخدمة الاجتماعية بأشراف رئيس القسم أ.م. د. ميسم ياسين عبيد زيارة علمية ميدانية الى دار المسنين الرشاد التابعة لوزارة العمل والشؤون الاجتماعية / دائرة ذوي الاحتياجات الخاصة، تألف الوفد الزائر من رئيس قسم الخدمة الاجتماعية وعدد من اساتذة القسم وطلاب الدراسة الاولية والعليا، ومسؤول وحدة الاعلام والعلاقات العامة وعدد من تدريسي الكلية. تهدف الزيارة الى الاطلاع على الخدمات التي يقدمها الدار الى المسنين إذ يتلقون خلال وجودهم هناك المأكل، والمشرب، واللباس، والترفيه، والعلاج الطبي والرعاية الصحيّة، ويتلقون الخدمات والمساعدة من العاملين فيها، لتوفير البيئة الملائم لهم وتعويضهم عن الحرمان الاسري كما

ويتم تقديم خدمات إنسانية مختلفة عبر هذه المؤسسة. تضمن برنامج الزيارة الى الاطلاع على الاعمال التي يقدمها دار المسنين وقد وضح مدير الدار السيد جاسم الغراوي والسادة العاملين في الدار طبيعة الرعاية التي تقدم الى المسنين وبين ان دار رعاية المسنين بالأصل هي عبارة عن دار خصصت لمراعاة الاحتياجات والمتطلبات الخاصة التي ينفرد بها كبار السن من المواطنين. من تقديم الخدمات للمسنين في دور الرعاية مثل المساعدة على العيش والرعاية على المدى الطويل، فضلا عن التمريض ودور رعاية المسنين توفر المتطلبات الاجتماعية والشخصية لكبار السن الذين يحتاجون إلى بعض المساعدة مع الأنشطة اليومية والرعاية الصحية، والذين يرغبون أن يكملوا ما تبقى لهم من حياتهم بكرامة دون الشعور بالعجز والإثقال على الآخرين. واجريت الطالبات لقاءات مع المسنين اطلعوا من خلالها على مشكلات الاجتماعية والنفسية والصحية التي يعاني منها المسنين في الدار وفي ختام الزيارة تم توزيع المساعدات التي قدمت للمسنين باسم كلية التربية للبنات واخذ الصور التذكارية التي عبرت فيها عن فرحة المسنين بالزيارة.

التاريخ 2021/11/17 الرابط https://coeduw.uobaghdad.edu.iq/?p=19412

Twenty-fifth activity:

Organized by the Department of Social Service under the supervision of the head of the department, M. Dr.. Maysam Yassin Obaid, a scientific field visit to the Al-Rashad Elderly Home of the Ministry of Labor and Social Affairs / Department of People with Special Needs. The visiting delegation consisted of the head of the Social Service Department, a number of the department's professors, students of primary and higher studies, the head of the media and public relations unit, and a number of faculty teachers. The visit aims to see the services provided by the home to the elderly, as they receive food, drink, clothing, entertainment, medical treatment and health care, and receive services and assistance from its employees, to provide them with a suitable environment and compensate them for family deprivation.

Various humanitarian services are also provided. through this institution. The program of the visit included reviewing the works provided by the elderly home. The director of the home, Mr. Jassem Al-Gharawi, and the gentlemen working in the home explained the nature of the care provided to the elderly, and indicated that the nursing home for the elderly is originally a house designated to take into account the special needs and requirements of the elderly citizens. . From providing services to the elderly in nursing homes such as assisted living and long-term care, as well as nursing and nursing homes provide the social and personal requirements for seniors who need some assistance with daily activities and health care, and who wish to complete the remainder of their lives in dignity without Feeling powerless and burdening others. The students conducted interviews with the elderly, through which they were briefed on the social, psychological and health problems experienced by the elderly in the home. At the end of the visit, the aid provided to the elderly was distributed in the name of the College of Education for Girls, and souvenir photos were taken in which they expressed the joy of the elderly in the visit.

Date 17/11/2021 The link https://coeduw.uobaghdad.edu.iq/?p=19412

النشاط السادس والعشرون:

قامت عمادة كلية الطب جامعة البصرة متمثلة بالسيد العميد الاستاذ الدكتور مرتضى محمد صالح المسافر اليوم الخميس 18 / 11 / 2021 بزيارة دور رعاية الدولة المتمثلة بدار رعاية البراعم ودار رعاية المكفوفين. كانت الزيارة بالتنسيق مع شعبة النشاطات الطلابية في الكلية متمثلة بمدير قسم النشاطات الطلابية الاستاذ الدكتور قصي الديراوي والاستاذ المساعد الدكتور جلال عبد الزهرة ومدربة الفنون الست انتصار عبد المجيد ومجموعة من الطلبة والطالبات الكلية مستصحبين معهم وجبات طعام وهدايا وملابس شتوية لنزلاء الدار.

ومنذ عام 1990، يحتفى باليوم العالمي للطفل بوصفه الذكرى السنوية لتاريخ اعتماد الجمعية العامة للأمم المتحدة لإعلان حقوق الطفل وللاتفاقية المتعلقة بها. أُعلن يوم الطفل العالمي في عام 1954 باعتباره مناسبة عالمية يُحتفل بها في 20 تشرين الأول/نوفمبر من كل عام.

التاريخ 2021/11/18

الرابط https://en.med.uobasrah.edu.iq/news/11935

Twenty-sixth activity:

Today, Thursday, November 18, 2021, the Deanship of the College of Medicine, University of Basrah, represented by the Dean, Prof. Mortada Muhammad Salih Al-Musafir, visited the state care homes represented by the Buds Care Home and the Blind Care Home. The visit was in coordination with the Student Activities Division at the college, represented by the Director of the Student Activities Department, Prof. Dr. Qusay Al-Dirawi, the Assistant Professor Dr. Galal Abdel-Zahra, the Six Arts Instructor, Intisar Abdel-Majeed, and a group of college students, accompanied by meals, gifts and winter clothes for the house's guests. Since 1990, Universal Children's Day has been celebrated as the anniversary of the date of the adoption by the United Nations General Assembly of the Declaration of the Rights of the Child and its related convention. Universal Children's Day was proclaimed in 1954 as a universal occasion to be observed on 20 November each year.

Date 18/11/2021

The linkhttps://en.med.uobasrah.edu.iq/news/11935

النشاط السابع والعشرون:

طلبة من كلية العلوم يشاركون بمعرض السوق الخير يشارك نخبه من طلبة كلية العلوم من قسم علوم الحياة (وحدة النشاط الطلابي) بفعاليات بزار سوق الطفل الخيري الذي نظمته جامعة النفط والغاز. تضمنت المشاركة معرض للكتب والاعمال اليدوية واجراء الفحوصات المختبرية حيث تم جمع الايرادات المادية لمستشفى الطفل التخصصي.

التاريخ 2021/11/21

الرابط

http://www.sci.uobasrah.edu.iq/

Twenty-seventh activity:

Students from the College of Science participate in the Good Market Fair A group of students from the College of Science from the Department of Life Sciences (Student Activity Unit) participate in the activities of the Child Charity Market Bazaar organized by the Oil and Gas University. The participation included an exhibition of books and handicrafts and conducting laboratory tests, where the material revenues of the Child Specialized Hospital were collected.

Date 21/11/2021

The link http://www.sci.uobasrah.edu.iq/

النشاط الثامن والعشرون:

كلية التربية للبنات تدعوا التبرع لمساعدة المحتاجين الأيتام

التاريخ 2021/11/21

الرابط https://colw.uobasrah.edu.iq/news/11907

Twenty-eighth activity:

The college education for women calls for donations for helping people in need.

Date 21/11/2021

The link
https://colw.uobasrah.edu.iq/news/11907

النشاط التاسع والعشرون:

نظمت كلية التمريض بجامعة البصرة زيارة تفقدية الى مستشفى الطفل التخصصي بالبصرة وقد شارك بالزيارة الاستاذ الدكتور سجاد سالم عيسى رئيس فرع صحة المجتمع والدكتور واثق فرعون رئيس فرع العلوم الطبية الاساسية والست افكار فاضل والمدرس فرحان لايذ اعضاء الهيئة التدريسية وهدفت الزيارة الى الاطلاع على احوال الاطفال المصابين بمرض السرطان والوقوف الى جانبهم ورفع معنوياتهم واضافة البهجة والسرور في نفوسهم. حيث تمت زيارة ميدانية للمستشفى الذي يضم عدد من الاطفال المصابين بالأمراض السرطانية وأمراض الدم من محافظة البصرة وعدد من محافظات جنوب العراق وتقديم الهدايا وبعض المنح المالية لهم بما يشجع على ضرورة تقديم الأعمال التطوعية التي يمكن ان تخدم هذه الفئة من الاطفال المرضى. وذكر الدكتور سجاد سالم عيسى احد الاساتذة المرافقين للفريق أن الزيارة كانت من ضمن النشاطات المستمرة والداعمة التي تقوم بها الكلية الى مستشفى البصرة التخصصي للأطفال لتقديم بعض المواد الطبية و العلاجية و كذلك تقديم الدعم النفسي والهدايا للأطفال المرضى. ومن جانبه اكد الاستاذ الدكتور بالأمير عبدالله الموسوي عميد الكلية عن نية الكلية بالاستمرار في الزيارات وتقديم الدعم للأطفال المصابين بالأمراض السرطانية للوقوف الى جانبهم ورفع معنوياتهم.

التاريخ 2021/11/23

الرابط https://nur.uobasrah.edu.iq/news/12012

Twenty-ninth activity:

The College of Nursing at the University of Basrah organized an inspection visit to the Children's Specialized Hospital in Basrah. Prof. Dr. Sajjad Salem Issa, Head of the Community Health Branch, Dr. Wathiq Faraon, Head of the Basic Medical Sciences Branch, Six Afkar Fadel, and Professor Farhan Layith participated in the faculty members The visit aimed to see the conditions of children with cancer, stand by them, raise their morale, and add joy and pleasure to their souls. A field visit was made to the hospital, which includes a number of children with cancer and blood diseases from Basrah and a number of southern Iraq governorates, presenting gifts and some financial grants to them. Encouraging the need for volunteer work Dr. Sajjad Salem Issa, one of the professors accompanying the team, stated that the visit was among the continuous and supportive activities carried out by the college to Basrah Children's Specialized Hospital to provide some medical and therapeutic materials, as well as providing psychological support and gifts to sick children. The college expressed the college's intention to continue visits and provide support to children with cancerous diseases.

Date 23/11/2021

The linkhttps://nur.uobasrah.edu.iq/news/12012

النشاط الثلاثون:

كلية الفنون الجميلة في جامعة البصرة تستقبل تلاميذ مدرسة مروج المناوي الابتدائية ضمن مبادرة تمكين لدعم الطفولة

التي استحدثتها كلية الفنون الجميلة وبمناسبة احتفالات اليوم العالمي للطفولة اقامت كلية الفنون الجميلة في جامعة البصرة باستضافة تلاميذ مدرسة مروج المناوي الابتدائية حيث تخللت الزيارة مجموعة من النشاطات والفعاليات وزيارة اقسام الكلية كما اختتمت الزيارة بفعاليات عدة في مسرح الفنون الجميلة منها فعالية رسم موضوع من اجل التعرف على طرق خدمة المجتمع وبث روح الامل والتعاون من خلال فن الرسم والتشكيل وايضاً فعالية الرسم على الوجوه التي قام بها طلبة قسم التشكيلي ووزعت الهدايا وشهادات التقدير على الطلبة المتميزين والاساتذة القائمين على المدرسة ولاتزال كلية الفنون الجميلة في جامعة البصرة تستقبل الطلبة الموهوبين وفق برنامج اعدته ضمن مبادرة تمكين لتنمية المواهب لكافة الشرائح.

التاريخ 2021/11/23

الرابطhttps://bfac.uobasrah.edu.iq/news/12096

Activity Thirty:

The College of Fine Arts at the University of Basrah receives the students of Murouj Al-Manawi Primary School within the Tamkeen initiative to support childhood that was established by the College of Fine Arts. The visit also concluded with several activities in the Fine Arts Theater, including the event of drawing a topic in order to learn about ways to serve the community and spread the spirit of hope and cooperation through the art of drawing and formation, as well as the event of drawing on faces carried out by students of the plastic department. Gifts and certificates of appreciation were distributed to distinguished students and professors in charge of The school and the College of Fine Arts at the University of Basrah still receive talented students according to a program prepared by it within the Tamkeen (enabling) initiative to develop talents for all segments.

Date 23/11/2021

The link https://bfac.uobasrah.edu.iq/news/12096

النشاط الحادي والثلاثون:

نظمت كلية التربية للبنات في جامعة البصرة بذكرى يوم الطفل العالمي مهرجانا للطفل. ويهدف المهرجان الى استضافة عدد من الاطفال الايتام بوصفهم احدى شرائح المجتمع المحرومة من اجل زرع البسمة على وجوههم وتقديم المساعدة والعون لهم. وتضمن المهرجان فعاليات فنية عدة، عرضت خلالها مسرحيات هادفة كمسرحية الدمى ومسرحية الحيوانات، فضلاً عن اغاني في حب الوطن واحترام الاهل وتحفيزهم على التعليم وعمل الرسوم الجميلة.

التاريخ 2021/11/28

الرابط https://uobasrah.edu.iq/news/4038

Activity Thirty-first:

On the occasion of the International Children's Day, the College of Education for Girls at the University of Basrah organized a festival for the child. The festival aims to host a number of orphaned children as one of the disadvantaged segments of society in order to put a smile on their faces and provide them with assistance and assistance. The festival included several artistic activities, during which purposeful plays were presented, such as the puppet play and the play of animals, as well as songs in love of the homeland and respect for parents and motivating them to educate and .make beautiful drawings.

Date 28/11/2021

The linkn https://uobasrah.edu.iq/news/4038

النشاط الثاني والثلاثون:

كلية الفنون الجميلة في جامعة البصرة تستقبل اطفال مؤسسة اليتامى الوطنية ضمن مبادرة تمكين لدعم الطفولة

استضافت كلية الفنون الجميلة في جامعة البصرة اطفال مؤسسة اليتامى الوطنية حيث تخللت الزيارة مجموعة من النشاطات والفعاليات وزيارة اقسام الكلية ومشاركة الاطفال بفعاليات وقصائد مع فرقة الكورال الجامعية التي قدمت مجموعة من الاغاني التراثية بمشاركة اطفال المؤسسة كما اختتمت الزيارة بفعاليات الرسم الحر في حدائق الفنون الجميلة وايضاً فعالية الرسم على الوجوه التي قام بها طلبة قسم التشكيلي ووزعت الهدايا وشهادات التقدير على أطفال المؤسسة والقائمين على المؤسسة كما عبر كادر المؤسسة عن امتنانه لحفاوة الترحيب والتعاون الودي بين طلبة واساتذة الكلية تجاه اطفال المؤسسة ولاتزال كلية الفنون الجميلة في جامعة البصرة تستقبل كافة المؤسسات والطلبة الموهوبين من مدارس المحافظة وفق برنامج اعدته ضمن مبادرة تمكين لتنمية المواهب لكافة شرائح المجتمع

التاريخ2021/11/31

الرابط: https://bfac.uobasrah.edu.iq/news/12315

The thirty-second activity:

The College of Fine Arts at the University of Basra receives the children of the National Orphan Foundation within the Tamkeen initiative to support childhood The visit also concluded with the activities of free drawing in the gardens of fine arts, as well as the face-painting activity carried out by the students of the Fine Arts Department. Children of the Foundation The College of Fine Arts at the University of Basra still receives all institutions and talented students from the governorate's schools according to a program it prepared within the Tamkeen initiative to develop talents for all segments of society.

Date31/11/2021

Link: https://bfac.uobasrah.edu.iq/news/12315

النشاط الثالث والثلاثون:

شاركت كوادر كلية الصيدلة من اساتذة وموظفين وطلبة بالمسير الذي نظمته وحدة تمكين المرأة في جامعة البصرة وبالتعاون مع كلية الصيدلة وكلية التربية البدنية وعلوم الرياضة وكلية الآداب بمناسبة اليوم العالمي لمناهضة العنف ضد المرأة. وبينت مسؤول وحدة النشاطات الرياضية في كلية الصيدلة الدكتورة سناء جواد المياح : ان المسير كان من بداية بوابة الجامعة لكليات مجمع كرمة علي وحتى كلية الصيدلة تخلله الهتافات التي تندد بتعنيف المرأة و رفع اللافتات والبوسترات والمطالبة بسن القوانين التي تحمي حقوق المرأة بكافة مجالات الحياة الاجتماعية والمهنية وضمان المساواة في كافة الحقوق والواجبات

التاريخ 2021/12/7

الرابط: https://pharmacy.uobasrah.edu.iq/news/12598

Activity Thirty-Three:

The cadres of the College of Pharmacy, including professors, staff and students, participated in the march organized by the Women's Empowerment Unit at the University of Basrah, in cooperation with the College of Pharmacy, the College of Physical Education and Sports Sciences and the College of Arts, on the occasion of the International Day for the Elimination of Violence against Women. The official of the Sports Activities Unit at the College of Pharmacy, Dr. Sana Jawad Al-Mayah, said that the march from the beginning of the university gate to the faculties of the Karma Ali complex to the College of Pharmacy was interspersed

with chants denouncing the violence of women, raising banners and posters, and demanding the enactment of laws that protect women's rights in all areas of social and professional life and guarantee Equality in all rights and duties.

Date 7/12/2021

Link: https://pharmacy.uobasrah.edu.iq/news/12598

النشاط الرابع والثلاثون:

اقام فرع الفسلجة والأدوية والكيمياء الحياتية بالتعاون مع وحدة النشاطات الطلابية في كلية الطب البيطري بجامعة البصرة سوق خيري ضمن حملة (١٦) يوم لمناهضة العنف ضد المرأة ودعم النساء الارامل والمتعففات. افتتح عميد كلية الطب البيطري الدكتور رحمن كاظم محسن السوق الخيري والذي تميزت مبيعات بالتنوع منها الكتب والالبسة واللوحات والطعام وغيرها وتم خلال الافتتاح توزيع بروشورات توعوية.

التاريخ 2021/12/14

الرابط: https://uobasrah.edu.iq/news/4120

The thirty-fourth activity:

The Physiology, Pharmaceutical and Biochemistry Branch, in cooperation with the Student Activities Unit at the College of Veterinary Medicine at the University of Basra, held a charity market as part of a 16-day campaign to combat violence against women and support widowed and needy women. The Dean of the College of Veterinary Medicine, Dr. Rahman Kazem Mohsen, inaugurated the charitable market, which was distinguished by a variety of sales, including books, clothes, paintings, food and others. During the opening, awareness brochures were distributed.

Date 14/12/2021

Link: https://uobasrah.edu.iq/news/4120

النشاط الخامس والثلاثون:

نظم المركز الثقافي في جامعة البصرة بالتعاون مع جمعية المكفوفين العراقيين في البصرة حفلا بمناسبة يوم الاعاقة العالمي بمشاركة منظمات ذوي الاعاقة في المحافظة .وتضمن الاحتفال عزفا للنشيد الوطني وكلمات لمنظمي الحفل وقصيدة شعرية للشاعر عباس الفريجي ومعرض للنساء ذوات الاعاقة شمل اعمالا يدوية ولوحات فنية واعمال خياطة مع عرض مقاطع مصورة لنشاطات الجمعية المشاركة.

التاريخ 2021/12/19

الرابط:
https://uobasrah.edu.iq/news/4150

Thirty Fifth Activity

The Cultural Center at the University of Basra, in cooperation with the Iraqi Blind Association in Basra, organized a ceremony on the occasion of the International Day of Disability, with the participation of organizations of people with disabilities in the province. The celebration included the playing of the national anthem, words by the organizers of the ceremony, a poem by the poet Abbas Al-Fraiji, and an exhibition for women with disabilities that included handicrafts, art paintings and sewing works, along with showing video clips of the activities of the participating association.

Date 19/12/2021

Link: https://uobasrah.edu.iq/news/4150

النشاط السادس والثلاثون:

نظم المركز الثقافي بجامعة البصرة اللقاء المفتوح لمشاريع المبدعين من ذوي الاحتياجات الخاصة وبالتعاون مع جمعية المكفوفين العراقيين فرع البصرة في المسرح المركزي لكلية الفنون الجميلة .وتضمن اللقاء عرض ستة مشاريع انتاجية مميزة من اصحاب الاحتياجات الخاصة شكلت ابداعهم واصرارهم على ادارة هذه المشاريع مع تأكيد الجامعة بتوفير الدعم اللازم على المستوى المهعنوي والمالي لتأخذ هذه الشريحة حقها بالتواصل والعطاء لخدمة المجتمع.وخاطب رئيس جامعة البصرة الدكتور سعد شاهين حمادي هذه الشريحة قائلاً انتم ذوي الهمم وليس ذوي الاعاقة ومن اليوم تكون هذه التسمية في جامعة البصرة لان الله خصكم بهذه الحالة لحكمته الإلهية واشاد بجهود المركز الثقافي بالتوجه نحو العديد من الشرائح وخاصة شريحة ذوي الهمم لغرض ادماجهم بالمجتمع ولهذا فان

جامعة البصرة سا عية حتى تلعب دورها في خدمة المجتمع ودعم المشاريع المقدمة من قبلهم.وذكر مدير المركز الثقافي الدكتور عبد الكريم عبود في كلمته نحن اليوم نلتقي مع ذوي الهمم ليس لقاء نحقق من خلاله موقفاً انسانياً فقط بل نسعى الى اندماجهم وانخراطهم بالمجتمع ونساعدهم بتحقيق احلامهم من خلال مشاريعهم الفاعلة ومن خلال بوابة الجامعة المركز الثقافي .وشكر رئيس جمعية المكفوفين السيد سرور يوسف جهود الجامعة في احتضان واحتواء هذه الشريحة المهمة التي مازالت مبدعة وخلاقة وقال "سنوصل رسالة باننا موجودون وسنرفع شعار (رغم اعاقتي اعمل واتعلم) وادماجنا بالمجتمع بات من الضروريات الاساسية للقضاء على التهميش.

التاريخ 2021/10/16

الرابط: https://uobasrah.edu.iq/news/4245

Activity Thirty-six:

The Cultural Center at the University of Basrah organized an open meeting for the projects of creative people with special needs, in cooperation with the Iraqi Blind Association, Basra branch, in the central theater of the College of Fine Arts. The meeting included the presentation of six distinct productive projects of people with special needs that shaped their creativity and determination to manage these projects, with the university's assurance of providing the necessary support at the professional and financial level so that this segment can take its right to communicate and give to serve the community. Determination, not people with disabilities, and from today this name will be in University of Basrah, because God chose you in this case for His divine wisdom and praised the efforts of the Cultural Center by heading towards many segments, especially the people of determination, for the purpose of integrating them into society. Therefore, the University of Basrah seeks to play its role in community service and support projects submitted by Before them. The Director of the Cultural Center, Dr. Abdul Karim Abboud, said in his speech that today we meet with people of determination, not only to achieve a humanitarian position, but also to seek their integration and involvement in society and help them achieve their dreams through their effective projects and through the university portal, the Cultural Center. The head of the Blind Association, Mr. Sorour Youssef, thanked the university's efforts to embrace and contain this important segment, which is still creative and creative, and said, "We will deliver a message that we exist and we will raise the slogan (despite my disability, I work and learn) and our integration into society has become one of the basic necessities to eliminate marginalization.

Date 16/10/2021

Link: https://uobasrah.edu.iq/news/4245

جمهورية العراق

وزارة التعليم العالي والبحث العلمي

جامعة البصرة

Republic of Iraq
Ministry of Higher Education and Scientific Research
University of Basrah

النشاطات الطلابية

2021 / 2020

STUDENT ACTIVITIES

2020 / 2021

النشاطات الطلابية

STUDENT ACTIVITIES

النشاط الاول:

حصد الطالب في كلية التربية للعلوم الانسانية بجامعة البصرة يوسف عبد الكريم لعيبي على الميدالية الفضية في بطولة المنطقة الجنوبية للمواي تاي التي اقامها الاتحاد العراقي للعبة برعاية وزير النفط السيد احسان عبد الجبار الكريم. ويعد هذا الإنجاز الرياضي واحد من الإنجازات التي تضاف إلى سجل جامعة البصرة عموما، وكلية التربية للعلوم الانسانية خاصة.

التاريخ: 2020/10/28

الرابط: https://uobasrah.edu.iq/news/1377

First Activity:

Yousef Abdul Karim Luaibi, a student at the College of Education for Humanities at University of Basrah, won the silver medal in the Southern Region for (Muay Thai) Championship held by the Iraqi Federation of the Game under the patronage of the Minister of Oil, Mr. Ihsan Abdul Jabbar Al-Karim. This sporting achievement is one of the achievements that is added to the record of the University of Basrah in general, and the College of Education for Humanities in particular.

Date: 28/10/2020

Link: https://uobasrah.edu.iq/news/1377

النشاط الثاني:

جامعة البصرة تقيم الحفل المركزي السنوي لتكريم الطلبة الاوائل على الكليات اقامت جامعة البصرة حفلها المركزي السنوي لتكريم الطلبة الاوائل على الكليات وبرعاية السيد وزير التعليم العالي و البحث العلمي المحترم و بإشراف السيد رئيس جامعة البصرة الاستاذ الدكتور سعد شاهين حمادي المحترم وبحضور السادة عمداء الكليات والمعاونون المحترمون بمناسبة تخرج الدفعة 53 دورة (تعليمنا لن يتوقف).

التاريخ : 2020/12/10

الرابط :
https://uobasrah.edu.iq/news/3143

Second Activity

Universityof Basrah holds the annual central ceremony to honor the top students in the faculties. Under the patronage of the Honorable Minister of Higher Education and Scientific Research and under the supervision of the President of the University of Basrah, Professor Dr. Saad Shaheen Hammadi, and in the presence of the respected deans of faculties and assistants, on the occasion of the graduation of the batch 53 courses (our education will not stop).

Date : 10/ 12/2020

Link: https://uobasrah.edu.iq/news/3143

النشاط الثالث:

نظمت جامعة البصرة المسابقة العلمية الاولى للمشاريع التطبيقية لطلبة جامعة البصرة في قاعة بيت الحكمة(مارلا) بموقع كليات باب الزبير.وشهدت المسابقة منافسة شديدة بين الطلبة للتنافس على المراكز الاولى اذ احرز بحث (تدوير البلاستك) للطالبان في كلية الهندسة علي محمد نجيب وعلي مؤيد قاسم على المركز الأول،فيما حصل بحث(منصة التعليم الالكتروني) على المركز الثاني للطالبة في كلية علوم الحاسوب وتكنولوجيا المعلومات،اما المركز الثالث فكان من نصيب الطالبتان نهله محمد عبد الصمد وفرنان عبد النبي خلف عن بحثهما الموسوم(مراقبة محطات المياه) وحصل الطالب في كلية الهندسة عباس محمد شهاب على المركز الرابع عن بحثه الموسوم(اعادة تدوير الزيوت المستخدمة لانتاج الوقود في انتاج المصافي) وحلت الطالبة في كلية العلوم دعاء عبد المطلب) بالمركز الخامس عن بحثه الموسوم(مراقبة نبضات القلب

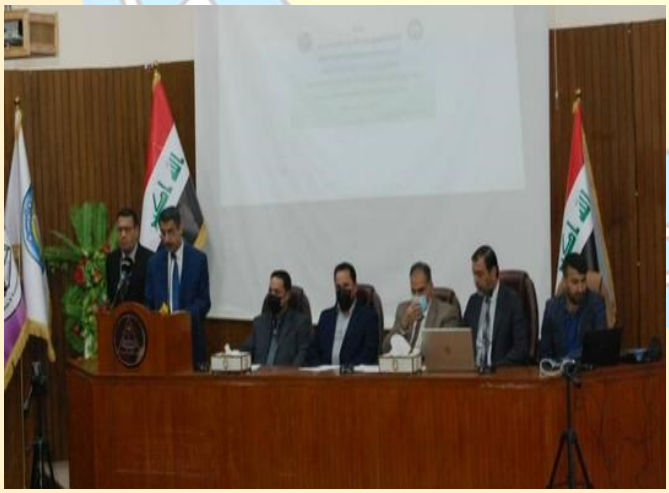

بنسبة الاوكسجين)وبين رئيس الجامعة الاستاذ الدكتور سعد شاهين حمادي خلال كلمة ألقاها في المسابقة ان الجامعة تثمن الجهود العلمية الكبيرة التي بذلها طلبة الجامعة بمختلف الاختصاصات.وتابع حمادي ان الجامعة ستعمل وبجد مع المؤسسات والجهات ذات العلاقة لتنفيذ هذه المشاريع على ارض الواقع والاستفادة منها مستقبلا

.التاريخ 2021/1/26

Third Activity

The University of Basrah organized the first scientific competition for applied projects for students of the University of Basra in the Hall of Wisdom (Marla) at the site of Bab Al-Zubair. The competition witnessed a fierce competition among students to compete for the first places, as the research (plastic recycling) by the two students in the College of Engineering, Ali Muhammad Najeeb and Ali Muayyad Qassem won the first place. While the research (e-learning platform) won the second place for the student in the College of Computer Science and Information Technology, while the third place went to the two students, Nahla Muhammad Abdul Samad and Fernan Abdul Nabi Khalaf for their research tagged (monitoring water stations), and the student in the College of Engineering, Abbas Muhammad Shehab ranked fourth for his research tagged (recycling of oils used to produce fuel in the production of refineries). The student at the College of Science, Duaa Abdel Muttalib), came in fifth place for his research (heart rate monitoring with oxygen ratio). The President of the University, Prof. Dr. Saad Shaheen Hammadi, stated during a speech in the competition that the university appreciates the great scientific efforts made by university students in various disciplines. Hammadi added that the university of Basrah will work diligently with relevant institutions and authorities to implement these projects on the ground and benefit from them in the future.
Date 26/1/2021.

النشاط الرابع:

باشر المشاركون في الدورة الصحفية المقامة في المركز الثقافي بجامعة البصرة الجزء الثاني من تدريباتهم العملية في اذاعة صوت البصرة.وقال المدرب الاعلامي أركان تقي، تمكن " المشاركون في الدورة الصحفية المتخصصة بأعداد الاخبار والتقارير الاذاعية والتلفزيونية من ولوج الجانب العملي من الدورة عبر المعايشة التطبيقية للعمل الاذاعي في اذاعة صوت البصرة بعد تلقيهم التدريبات النظرية حيث اطلع المتدربين على كيفية عمل طاقم غرفة الاخبار في الاذاعة المكون من محررين ومراسلين ومذيعين وكيفية اعداد التقارير ونشرات الاخبار " .يذكر ان الدورة الصحفية المقامة حاليا في المركز تهدف الى تأهيل مواهب الشباب لخوض العمل في المؤسسات الاعلامية في البصرة ضمن مشروع يرعاه المركز تحت عنوان (الشباب صناع الحياة).

التاريخ: 2021/3/10 رابط النشاط: https://uobasrah.edu.iq/news/2682

Fourth Activity

The participants in the press course held at the Cultural Center at the University of Basra started the second part of their practical training on Basra Voice Radio. The media trainer, Arkan Taqi, said: "participants in the press course specialized in preparing news and radio and television reports, were able to access the practical side of the course through practical experience of radio work on Voice of Basra radio. After receiving theoretical training, the trainees were briefed on how the radio newsroom staff, consisting of editors, correspondents and broadcasters, and how to prepare reports and news bulletins. The center is under the title (The Youth are Life Makers).

Date: 10/3/2021

Activity link: https://uobasrah.edu.iq/news/2682

النشاط الخامس:

شاركت كلية الفنون الجميلة بجامعة البصرة في يوم المسرح العالمي الذي إقامة المركز الثقافي وبالتعاون مع نقابة الفنانين فرع البصرة. وتضمنت المشاركة العديد من الفعاليات لمختلف الأقسام في الكلية منها التشكيلي والموسيقى والتربية الفنية حيث قدموا أناشيد وطنية وتراثية ومقطوعات موسيقية ابتهاجاً بهذا اليوم وقدم عدد من طلبة قسم الفنون التشكيلية بتقديم لوحة تعبيرية توضح أهمية هذا اليوم.

التاريخ : 2021/4/4

رابط النشاط https://uobasrah.edu.iq/news/2823

Fifth Activity

The College of Fine Arts at the University of Basrah participated in the World Theater Day, which was established by the Cultural Center and in cooperation with the Artists Syndicate, Basrah Branch. and included participating in many activities for the various departments in the college, including plastic arts, music and art education, where they presented national and heritage songs and musical pieces to celebrate this day.

Date : 4/ 4/2021

Activity Link: https://uobasrah.edu.iq/news/2823

النشاط السادس:

اختتمت كلية التربية للعلوم الانسانية في جامعة البصرة بطولة الخماسي الكروية على ملعب الأقسام الداخلية في موقع كرمة علي . وقال عميد الكلية الدكتور حميد سراج جابر ان الجامعة تحرص على إقامة هذه البطولة وغيرها من النشاطات الرياضية لما لها من أثر ايجابي في إشاعة روح المحبة والتآخي بين منتسبي الكلية من تدريسين وموظفين .

التاريخ : 2021/4/7

رابط النشاط:
https://uobasrah.edu.iq/news/2848

Sixth Activity

The College of Education for Human Sciences at the University of Basra concluded the quintet football championship on the indoor departments' court at the Karma Ali site. The Dean of the College, Dr. Hamid Siraj Jaber, said that the university is keen to hold this tournament and other sports activities because of their positive impact in spreading the spirit of love and brotherhood among the faculty members, including teachers and staff.

Date : 7/4/2021

Activity link: https://uobasrah.edu.iq/news/2848

النشاط السابع:

نظمت كلية التربية للبنات في جامعة البصرة معرضاً فنياً خاصاً باللوحات والاعمال اليدوية. وتضمن المعرض مجموعة من اللوحات الفنية والاعمال اليدوية من عمل الطالبات في القسم، فضلاً عن عرض مجموعة من الكتب الخاصة بعلم النفس واخرى متنوعة، كما قُدم في المعرض بعض الاكلات المتنوعة من صنع الطالبات ذاتهن. ويهدف المعرض الى زرع روح الثقة بالنفس لدى الطالبات وتحفيزهن للاعتماد على انفسهن في القيام بالأعمال ليصبحن سيدات منتجات في المستقبل

التاريخ : 2021/4/14

رابط النشاط : https://uobasrah.edu.iq/news/2890

Seventh Activity

The College of Education for Girls at the University of Basrah organized an art exhibition for paintings and handicrafts. The exhibition included a collection of paintings and handicrafts From the work of the female students in the department, in addition to displaying a number of books on psychology and a variety of others, and some different dishes made by the students themselves were presented in the exhibition. The exhibition aims to instill the spirit of self-confidence among the students and motivate them to rely on themselves in doing business to become productive women in the future.

النشاط الثامن:

قدم كورال كلية الفنون الجميلة في جامعة البصرة اوبريت (هلا فيكم) ضمن فعاليات التحضيرات لاستقبال خليجي 25 في البصرة. وشارك طلبة قسم الفنون الموسيقية بأوبريت (هلا فيكم) بقيادة الدكتور قيس عودة والتدريسي محمد كاظم والحان الفنان عمار كاظم وكلمات الشاعر علي منشد. وانجزت الأنشودة بالتعاون مع شباب الجهد الطوعي لمدينة البصرة الرياضية وإشراف وزارة الشباب والرياضة. ويعد كورال كلية الفنون الجميلة اول كورال أكاديمي في محافظة البصرة.

التاريخ: 2021/4/26

رابط النشاط: https://uobasrah.edu.iq/news/2963

Eighth activity

The choir of the College of Fine Arts at the University of Basrah presented the operetta (Hala Feikum) (welcome to you) as part of the preparations for the reception of the Gulf 25 in Basrah. The students of the Department of Musical Arts participated in the operetta (Hala Feikum), led by Dr. Qais Odeh and the teacher Muhammad Kazem, composed by the artist Ammar Kazem and the words of the poet Ali Munshid. The chant was completed in cooperation with the youth of the voluntary effort of the Basrah Sports City and under the supervision of the Ministry of Youth and Sports. The College of Fine Arts choir is the first academic choir in Basrah Governorate.

Date : 14/4/2021

Activity Link: https://uobasrah.edu.iq/news/2890

النشاط التاسع:

نظمت كلية طب الاسنان في جامعة البصرة معرضا للرسم والاعمال اليدوية بمشاركة طلبة الكلية ومن المراحل كافة .وأبدى عميد الكلية الدكتور فاتح الخاقاني اعجابه بكل النتاجات المعروضة ودعا الى تشجيع الطلبة على اقامة معارض فنية وعلمية اخرى مستقبلا. واوصى الخاقاني الاساتذة التدريسين باحتضان هؤلاء الطلبة وتشجيعهم لبناء مستقبل افضل على الصعد كافة

التاريخ: 2021/7/6

رابط النشاط: https://uobasrah.edu.iq/news/3340

Ninth Activity

The College of Dentistry at the University of Basrah organized an exhibition of painting and handicrafts with the participation of college students from all stages. The Dean of the College, Dr. Fateh Al-Khaqani, expressed his admiration for all the presented products and called for encouraging students to hold other art and scientific exhibitions in the future. Al-Khaqani recommended the teachers to embrace these students and encourage them to build a better future at all levels.

Date: 6/7/2021

Activity link: https://uobasrah.edu.iq/news/3340

النشاط العاشر:

ضمن سياسة جامعة البصرة وكلية الزراعة في الانفتاح على الجامعات العالمية لتطوير التعليم العالي. انطلقت بتاريخ 2021/10/29 مسابقة Hackathon. وتشارك جامعة البصرة ب ١٢ طالبا من المتفوقين في كلية الزراعة المسابقة العالمية العلمية Hackathon والتي يشترك بها جامعات lentis الهولندية. دهوك، justy الاردنية وتحت عنوان (Closing the gap between education and labor marke. المسابقة تعتبر أحدى النشاطات والبرامج العلمية التي تتم حاليا ضمن مشروع تطوير واقع الزراعة في العراق والتي اشتركت فيها الجامعة مع الجامعات الأخرى اعلاه وستحصل الجامعة الفائزة على جائزه عالميه كل التوفيق الى طلبه جامعتنا في التظاهرة العلمية الدولية.

التاريخ: 2021/10/29

Tenth Activity

Within the policy of the University of Basrah and the College of Agriculture to open up to international universities to develop higher education. The Hackathon competition was launched on 29/10/2021. The University of Basrah is participating with 12 outstanding students in the College of Agriculture in the global scientific Hackathon competition, in which Dutch lentis universities participate. Dohuk, the Jordanian (Justy) and titled (Closing the gap between education and labor marke). The competition is one of the scientific activities and programs that are currently taking place within the project to develop the reality of agriculture in Iraq, in which the university has participated with the other universities above, and the winning university will receive an international award.

Date: 29/10/2021

النشاط الحادي عشر:

عقد قسم النشاطات الطلابية بجامعة البصرة اجتماعاً مع مسؤولي النشاطات الطلابية لجامعات (البصرة والجامعة التقنية الجنوبية وجامعة النفط والغاز وكلية شط العرب وكلية العراق الجامعة وكلية الكنوز الجامعة) المستضيفة للمهرجان الفني للفترة 28 / 11 - 2 / 12 / 2021.

رابط النشاط:

https://sad.uobasrah.edu.iq/news/11257

Eleventh Activity

The Student Activities Department at University of Basrah held a meeting with the student activities officials of the universities (Basrah, Southern Technical University, Oil and Gas University, Shatt Al-Arab College, Iraq University College and University College of Treasures) hosting the artistic festival for the period 28/11 - 2/12/2021.

Activity link: https://sad.uobasrah.edu.iq/news/11257

النشاط الثاني عشر:

نظمت وحدة النشاطات الطلابية في كلية الطب البيطري مهرجان الطائرات الورقية في اروقة الكلية، يوم الثلاثاء 2 تشرين الثاني 2021. يهدف المهرجان لإيجاد بيئة تعاونية مناسبة لجميع الطلبة للحصول على ترفيه و تثقيف للعمل التعاوني بما يتناسب مع عودة الطلبة للدوام الحضوري بعد انقطاع طويل وقد لقى المهرجان ردود افعال رائعة تمثلت في اندماج الطلبة مع بعضهم وكذلك الخروج من اجواء القاعات المغلقة الى الهواء الطلق

التاريخ : 2021/11/2

رابط النشاط:

https://sad.uobasrah.edu.iq/news/11256

welfth Activity

The Student Activities Unit at the College of Veterinary Medicine organized a kite festival in the corridors of the college, on Tuesday, November 2, 2021. The festival aims to create a suitable cooperative environment for all students to obtain entertainment and education for cooperative work in a manner commensurate with the students' return to attendance after a long interruption. The festival received wonderful reactions, represented in the integration of students with each other, as well as leaving the atmosphere of the closed halls into the open air.

Date : 2/11/2021

Activity link: https://sad.uobasrah.edu.iq/news/11256

النشاط الثالث عشر:

وحدة النشاطات الطلابية في كلية تكنلوجيا المعلومات تقيم بازار متنوع يشمل الكتب والاعمال اليدوية والطبخ وكانت جميع ارباح البازار للعوائل المتعففة وعوائل الشهداء

التاريخ : 2021/11/5

رابط النشاط:

https://sad.uobasrah.edu.iq/news/11141

Thirteenth Activity

The Student Activities Unit at the College of Information Technology holds a diversified bazaar that includes books, handicrafts and cooking, and all the profits of the bazaar were for needy families and martyrs families.

Date : 5/11/2021

Activity link: https://sad.uobasrah.edu.iq/news/11141

النشاط الرابع عشر:

فريق كلية الطب جامعة البصرة لخماسي كرة القدم يلتقي نضيره فريق طب الزهراء التقى فريق كلية الطب جامعة البصرة

لخماسي كرة القدم نضيره فريق كلية طب الزهراء في مباراة ودية مثيرة أُقيمت يوم الجمعة 5 / 11 / 2021 الساعة الثامنة مساءً في ملعب كوت الحجاج، هذا وقد شهدت المباراة تآلق الفريقين. حيث انتهت المباراة بفوز فريق كلية طب البصرة بثمانية اهداف مقابل ثلاثة اهداف لفريق طب الزهراء حيث تألق فيها اللاعب حسين الاسدي بخماسية واللاعب علي فؤاد بهدفين واللاعب سلام نعمة بهدف وحيد.

التاريخ: 2021/11/5

رابط النشاط: https://med.uobasrah.edu.iq/news/11387

Fourteenth Activity

University of Basrah / College of Medicine's football quintet team meets its counterpart, Al-Zahra Medicine team. In the match, both teams did well where the match ended with the victory of the Basrah College of Medicine team with eight goals, compared to three goals for the Medicine of Al-Zahra team, where the player Hussein Al-Asadi starred with five, the player Ali Fouad with two goals and the player Salam Neama with a single goal.

Date: 5/11/2021

Activity link: https://med.uobasrah.edu.iq/news/11387

النشاط الرابع عشر:

اقام قسم التربية الفنية في كلية الفنون الجميلة حفلا فنيا لتكريم الطلبة الاوائل ضمن مبادرة (تمكين) لدعم الطلبة المبدعين للعام الدراسي 2020-2021 . حضر الحفل عميد الكلية الدكتور علي عبدالله عبود ومجموعة من التدريسي في القسم وجمع من عوائل الطلبة

التاريخ: 2021/11/7

Fourteenth Activity:

The Department of Art Education at the College of Fine Arts held an artistic ceremony to honor the first students within the initiative (Tamkeen) to support creative students for the academic year 2020-2021. The ceremony was

attended by the Dean of the College, Dr. Ali Abdullah Abboud, a group of teachers in the department and a group of students' families

Date: 7/11/2021

النشاط الخامس عشر:

استضافت كلية القانون اليوم الاثنين ٨ -١١-٢٠٢١ نهائي بطولة الجامعة لكرة الطاولة (المنضدة) للطلاب، التي يقيمها قسم النشاطات الطلابية في جامعه البصرة وبحضور السيد المعاون الاداري والمعاون العلمي وأستاذة الكلية القانون وبحضور مدير النشاطات الطلابية الدكتور قصي محمد الديراوي، حيث تأهل فريقي كلية طب الاسنان وفريق كلية الطب للمباراة النهائية عن موقع باب للزبير. وتمكن فريق كلية طب الاسنان من احراز المركز الاول عن موقع باب الزبير.

التاريخ: 2021/11/8

Fifteenth Activity

In the presence of the administrative assistant, the scientific assistant and the professor of the Faculty of Law, and in the presence of the Director of Student Activities, Dr. Qusay Muhammad Al-Dirawi, the teams of the Faculty of Dentistry and the Faculty of Medicine qualified for the final match on the Bab Al-Zubair website. The team of the College of Dentistry managed to win the first place for the Bab Al-Zubair website.

Date: 8/11/2021

النشاط السادس عشر:

افتتح السيد رئيس جامعة البصرة الموقر دورة إنعاش القلب المتقدم للخريجين الجدد وبأشراف من جنابه الكريم وبالتعاون بين عمادة كلية الطب ودائرة صحة البصرة.

التاريخ: 2021/11/7

Sixteenth activity

The Honorable President of Basrah University inaugurated the advanced cardiopulmonary resuscitation course for new graduates, under the supervision of his honorable staff, and in cooperation between the Deanship of the College of Medicine and the Basra Health Department.

Date: 7/11/2021

النشاط السابع عشر:

اقامت كلية الطب بطولة منضدة للطالبات

التاريخ: 2021/11/14

Seventeenth Activity

The college of medicine at the university of Basrah held a championship in ping pong for females.

Date: 14/11/2021

النشاط الثامن عشر:

قام قسم النشاطات الطلابية وبالتعاون مع كلية التربية للبنات مسابقة الشعر الفصيح لكافة كليات الجامعة كمال قال الاستاذ الدكتور قصي الديراوي مدير قسم النشاطات الطلابية ان هذه المسابقة كشفت العديد من مواهب ممتازة من الطلبة في القاء وكتابة الشعر وتهيئة الطلبة الفائزين للمشاركة في المسابقات مع باقي الجامعات وأثنى الديراوي بدوره على جهود مسؤول الشعبة الفنية الدكتور حسين والست دلال مدربة الفنون في كلية التربية للبنات

التاريخ: 2021/11/16

رابط النشاط: http://sad.uobasrah.edu.iq/

Eigtheenth Activity

The Student Activities Department, in cooperation with the College of Education for Girls, conducted an eloquent poetry competition for all university faculties. Prof. Dr. Qusay Al-Dirawi, Director of the Student Activities Department, said that this competition revealed many excellent talents from students in reciting and writing poetry and preparing the winning students to participate in competitions with other universities. Al-Dirawi praised In turn, for the efforts of the official of the Artistic Division, Dr. Hussein Walset Dalal, the arts trainer at the College of Education for Girls.

Date: 16/11/2021

Activity link: http://sad.uobasrah.edu.iq/

النشاط التاسع عشر:

ضمن دوري كاس عميد كلية العلوم بكرة القدم الخماسي جرت مباريات تصفيات الدور الثاني يوم الاربعاء 2021/11/17 بين فريق الموظفين وفريق قسم علم الارض الصباحي وانتهت بفوز فريق قسم علم الارض الصباحي، بينما التقى فريق قسم علوم الحياة الصباحي وقسم علم الارض المسائي وانتهت بفوز فريق قسم علم الارض المسائي

التاريخ:2021/11/17

رابط النشاط:
https://sci.uobasrah.edu.iq/news/11835

Nineteenth activity :

As part of the Dean's Cup League, the College of Science in quintet football, the second round qualifier matches took place on Wednesday 17/11/2021 between the staff team and the morning geology department team and ended by the winning of the morning geology department team, while the morning life science department team met and the evening geology department team met and ended with the evening geology department team winning.

Date:17/11/2021

Activity link:
https://sci.uobasrah.edu.iq/news/11835

النشاط العشرون:

حصلت الطالبة ريم زكي عبد السادة في المرحلة الخامسة لكلية الصيدلة بجامعة البصرة المركز الاول لمسابقة الرسم وضمن المسابقات التي تقيمها مؤسسة روانگه سنويا على مستوى كوردستان فقط وهذه هي السنة الاولى التي اقيمت فيها على مستوى العراق .وذكر عميد كلية الصيدلة الدكتور فلاح حسن شري بان المسابقة شملت الفئة الشبابية فقط للأعمار 15-25 سنة في 10 مجالات للابتكار والابداع والمجالات العلمية والفكرية المختلفة وكانت المشاركة واسعة من كل محافظات العراق وأجريت التصفيات في اربيل قبل شهر ليختاروا ٣ شباب في كل مجال للتكريم.

التاريخ:2021/11/21

رابط النشاط: https://uobasrah.edu.iq/news/3989

Twentieth Activity

The student, Reem Zaki Abdul-Sada, in the fifth stage of the College of Pharmacy at the University of Basrah, won the first place in the drawing competition and among the competitions held annually by the Rawanga Foundation at the level of Kurdistan only, and this is the first year in which it was held at the level of Iraq. The Dean of the College of Pharmacy, Dr. Falah Hassan Sheri, stated that the competition included the youth category only, aged 15-25 years, in 10 fields of innovation, creativity, and various scientific and intellectual fields. The participation was wide from all governorates of Iraq, and the qualifiers were held in Erbil a month ago to choose 3 young people in each field to be honored.

Date:21/11/2021

Activity link: https://uobasrah.edu.iq/news/3989

النشاط الحادي والعشرون:

استمرار دورة انعاش القلب للطلبة المتخرجين من كلية الطب اقامت كلية الطب جامعة البصرة دورة انعاش القلب المتقدم الوجبة الثانية للطلبة الخريجين للعام الماضي والتي أُقيمت من قبل كلية الطب وبإشراف مباشر من قبل السيد رئيس جامعة البصرة الاستاذ الدكتور سعد شاهين حمادي وعمادة كلية الطب وبالتعاون مع دائرة صحة البصرة بحضور مدربين وتدريسيين واساتذة من فرع الجراحة قسم التخدير في الكلية الاستاذ الدكتور نوفل المبارك. أُقيمت هذه الدورة في مستشفى النفط. حيث تساهم هذه الدورة في تهيئة الطلبة الخريجين من كلية الطب لأن يكونوا اطباء أُمناء قادرين على القيام بمهامهم وواجباتهم العلاجية وانقاذ المرضى بصورة أفضل وعلى أكمل وجه.

التاريخ:2021/11/24

رابط النشاط: https://med.uobasrah.edu.iq/news/12120

Twenty First Activity

Continuation of the Cardiac Resuscitation Course for Graduate Students from the College of Medicine The University of Basrah Advanced Cardiac Resuscitation Course The second course for graduate students for the past year, which was held by the College of Medicine and under the direct supervision of the President of the University of Basrah, Prof. Dr. Saad Shaheen Hammadi and the Deanship of the College of Medicine in cooperation with the Basrah Health Department, in the presence of trainers, teachers and professors from the surgery branch, the

Department of Anesthesia at the college, Professor Dr. Nofal Al-Mubarak. This course was held at the Oil Hospital. This course contributes to preparing graduate students from the Faculty of Medicine to be honest doctors capable of carrying out their tasks and therapeutic duties and saving patients in a better and more complete way.

Date:24/11/2021

Activity link: https://med.uobasrah.edu.iq/news/12120

النشاط الثاني والعشرون:

اشترك ثلاث طلبة من كلية الطب جامعة البصرة في مسابقة الجامعة لتلاوة القرآن الكريم التي اقامها قسم النشاطات الطلابية وبالتعاون مع كلية القانون يوم الثلاثاء 23 / 11 /2021 وعلى ارض كلية القانون. وقد حصلوا على شهادات تقديرية من قبل لجنة التحكيم .

التاريخ:2021/11/23

رابط النشاط:
https://med.uobasrah.edu.iq/news/12128

Twenty second activity

Three students from the College of Medicine, University of Basrah, participated in the university's competition for reciting the Noble Qur'an, which was held by the Student Activities Department, in cooperation with the College of Law, on Tuesday 23/11/2021 and on the grounds of the College of Law. They were awarded certificates of appreciation by the jury.

Date:23/11/2021

Activity link: https://med.uobasrah.edu.iq/news/12128

النشاط الثالث والعشرون:

شارك الدكتور لفتة حميد سلمان التدريسي في كلية العلوم ومسؤول وحدة النشاط الطلابي بتحكيم المباراة النهائية ضمن بطولة جامعة المعقل الاهلية بكرة القدم الخماسي وكحكم للمباراة النهائية لبطولة كاس جامعة المعقل بكرة القدم الخماسي والتي جرت على ملعب جامعة المعقل لكرة القدم الخماسي

التاريخ:2021/11/24

رابط النشاط:
https://sci.uobasrah.edu.iq/news/12143

Twenty third activity

Dr. Lafta Hamid Salman Al-Teaching in the College of Science and the Student Activity Unit official participated in judging the final match within the Al-Maqal Al-Ahly University Five-A-Football Championship and as a referee for the final match of the Al-Maqal University Five-Foot Cup Championship, which took place on the Al-Maqal University 5-Football Stadium.

النشاط الرابع والعشرون:

اشتركت كلية العلوم اليوم الثلاثاء المصادف 2021/11/23في مسابقة تلاوة القران الكريم الذي اقامه قسم النشاطات الطلابية في جامعة البصرة في كلية القانون مجمع كليات باب الزبير واشترك في المسابقة كلا من
الطالبة هاجر خالد وداد قسم الفيزياء
الطالبة نور الهدى علي صاحب قسم الكيمياء
الطالبة نور الهدى سعد دبي قسم الكيمياء
الطالبة استبرق باسم لازم قسم الكيمياء
حيث فازت الطالبة هاجر خالد وداد من قسم الفيزياء بالمركز الاول على الطالبات بالترتيل

التاريخ:2021/11/24

رابط النشاط:
https://sci.uobasrah.edu.iq/news/12086

Twenty fourth activity

Today, Tuesday, 23/11/2021, the College of Science participated in the Holy Qur'an recitation competition, which was held by the Student Activities Department at the University of Basrah in the College of Law, Bab Al-Zubayr Colleges Complex.
Student Hajar Khaled Wedad, Department of Physics
Student Nour Al-Huda Ali, owner of the Department of Chemistry
Student Noor Al-Huda Saad Dubai, Department of Chemistry student Istabraq Bassem Lazim, Department of Chemistry where the student Hajar Khaled Wedad from the Department of Physics won the first place over the female students in the recitation. Date:24/11/2021

Activity link: https://sci.uobasrah.edu.iq/news/12086

النشاط الخامس والعشرون:

شاركت كلية التربية للبنات في جامعة البصرة بالمسابقة القرآنية (التجويد والترتيل) التي نظمتها الجامعة. وجاءت مشاركة الكلية من قبل وحدة النشاطات الفنية في الكلية وحصول المتسابقة سارة قصي جواد الطالبة في قسم اللغة العربية على المركز الرابع من مجموع اربعين متسابق.

وقد اقيمت المسابقة في كلية القانون يوم الثلاثاء الموافق ٢١/١١/٢٠٢١

التاريخ:2021/11/24

رابط النشاط: https://colw.uobasrah.edu.iq/news/12126

Twenty fifth activity

The College of Education for Girls at the University of Basra participated in the Quranic competition (Tajweed and Recitation) organized by the university. The college's participation came from the Technical Activities Unit in the college, and the contestant Sarah Qusay Jawad, a student in the Arabic Language Department, won fourth place.

النشاط السادس والعشرون:

كلية الفنون الجميلة تقيم كرنفالاً فنيا لنتاجات الطلبة للعام الدراسي ٢٠٢٠-٢٠٢١ بحضور الاستاذ الدكتور زكي عبد الله احمد مساعد رئيس الجامعة للشؤون العلمية في جامعة البصرة عرضت في المهرجان نماذج من اعمال فنية مختلفة تنوعت بين الرسم والخط والنحت والخزف قدمها طلبة قسم التربية الفنية وعرضاً مسرحياً قام به طلبة قسم الفنون المسرحية بأشراف الاستاذ المساعد الدكتور حازم عبد المجيد. وتم عرض فلماً وثائقياً تعريفي من انتاج طلبة قسم الفنون السمعية والمرئية واخراج الاستاذ المساعد الدكتور محمد عبد الزهرة. وادى طلبة قسم الفنون الموسيقية باقات غنائية تراثية من خلال فرقة الكورال واختتم الكرنفال بمعرض متنوع لطلبة قسم الفنون التشكيلية في قاعة المعارض الكبرى تنوعت نتاجاتهم بين الرسم والنحت والخزف التاريخ:2021/11/29

رابط النشاط: http://bfac.uobasrah.edu.iq/

Twenty sixth activity

The College of Fine Arts holds an artistic carnival for students' productions for the academic year 2020-2021 in the presence of Prof. Dr. Zaki Abdullah Ahmed, Assistant President of the University for Scientific Affairs at the University of Basrah, models of various artworks that varied between drawing, calligraphy, sculpture and ceramics. It was presented by the students of the Department of Art Education and a theatrical performance was carried out by the students of the Department of Performing Arts under the supervision of Assistant Professor Dr. Hazem Abdel Majid. An introductory documentary film was presented by the students of the Audio-Visual Arts Department and directed by Assistant Professor Dr. Mohamed Abdel-Zahra. The students of the Musical Arts Department performed traditional lyrical bouquets from During the choir troupe, the carnival concluded with a diverse exhibition for students of the Fine Arts Department in the Great Exhibition Hall, their productions varied between painting, sculpture and ceramics.

Date:29/11/2021

Activity link: http://bfac.uobasrah.edu.iq/

النشاط السابع والعشرون:

استضافت كلية الفنون الجميلة اختبارات المهرجان الجامعي للفنون التشكيلية الذي يقام برعاية معالي وزير التعليم العالي والبحث العلمي الاستاذ الدكتور نبيل كاظم عبد الصاحب والذي يقام للفترة من 28-11 لغاية 2-12-2021 بمشاركة كبيرة من الجامعات العراقية الحكومية والاهلية .تضمن المهرجان حفل الافتتاح برعاية الاستاذ الدكتور سعد شاهين حمادي رئيس جامعة البصرة عقبه المباشرة بالاختبارات العملية للطلبة المشاركين في مسابقة التخطيط حيث احتضنت قاعة المعارض الكبرى في كلية الفنون الجميلة الموهوبين من الطلبة بأشراف اللجنة الفنية المشكلة لمتابعة الاختبارات. جدير بالذكر ان هذا المهرجان يقام سنويا من قبل جهاز الاشراف والتقويم العلمي قسم النشاطات الطلابية في الوزارة

التاريخ:2021/11/28

رابط النشاط:https://bfac.uobasrah.edu.iq/news/12272

Twenty seventh activity

The College of Fine Arts hosted the examinations of the University Festival of Fine Arts, which is held under the patronage of His Excellency the Minister of Higher Education and Scientific Research, Prof. Dr. Nabil Kadhem Abdul-Saheb, which will be held for the period from 11-28 to 12-2-2021 with a large participation of Iraqi public and private universities. The festival included the opening ceremony under the auspices of Prof. Dr. Saad Shaheen Hammadi,

President of the University of Basrah, followed by the practical tests of the students participating in the planning competition. The Great Exhibition Hall at the College of Fine Arts hosted talented students under the supervision of the technical committee formed to follow up the tests. It is worth mentioning that this festival is held annually by the Academic Supervision and Evaluation Authority, the Student Activities Department in the Ministry.

Date:28/11/2021

Activity link: https://bfac.uobasrah.edu.iq/news/12272

النشاط الثامن والعشرون:

قسم التربية الفنية يحقق فوزاً على قسم الموسيقى ضمن بطولة كأس الفنون الجميلة ضمن بطولة كأس الفنون الجميلة

لكرة القدم الخماسي في ملعب الفنون الجميلة جامعة البصرة وحضر المباراة عميد كلية الفنون الجميلة الأستاذ المساعد الدكتور علي عبد الله الكناني والدكتور حازم عبدالمجيد المعاون الاداري والدكتور زين العابدين جاسم رئيس قسم التربية الفنية وعدد من أساتذة وموظفي الكلية. مباراة اليوم جمعت بين فريقي التربية الفنية وقسم الموسيقى وقد انتهت بفوز قسم التربية الفنية بنتيجة٣-٢جديرا بالذكر ان هذه البطولة تأتي ضمن منافسات الاقسام في الفصل الدراسي الاول ضمن درس التربية البدنية.

التاريخ:2021/11/24

رابط النشاط:https://bfac.uobasrah.edu.iq/news/12119

Twenty eighth activity

The Department of Art Education achieves a victory over the Music Department within the Fine Arts Cup within the Fine Arts Cup for Five-a-side Football at the Fine Arts Stadium, University of Basrah. The match was attended by the Dean of the College of Fine Arts, Assistant Professor Dr. Ali Abdullah Al-Kinani, Dr. Hazem Abdul Majeed, the Administrative Assistant, and Dr. Zain Al-Abidin Jassim Rais The Department of Art Education and a number of professors and staff of the College. Today's match brought together the two teams of Art Education and the Music Department, and it ended with the Art Education Department winning 2-3. It is worth mentioning that this tournament comes within the departmental competitions in the first semester within the physical education lesson.

النشاط التاسع والعشرون:

نظمت كلية علوم الحاسوب وتكنولوجيا المعلومات معرضا للكتاب.وشارك في المعرض العديد من دور النشر المحلية و المكتبات العلمية في البصرة.وضم المعرض العديد من الكتب العلمية والثقافية والأدبية ويستمر المعرض لمدة اسبوع من تاريخ افتتاحه.ويهدف المعرض الى تحفيز الطلبة على القراءة والمطالعة لطلبة الدراسات الأولية والعليا للاستفادة من المصادر المعروضة.

التاريخ:2021/12/2

رابط النشاط:
https://uobasrah.edu.iq/news/4055

Twenty ninth activity

The College of Computer Science and Information Technology organized a book fair. Many local publishing houses and scientific libraries in Basra participated in the exhibition. The exhibition included many scientific, cultural and literary books. The exhibition will continue for a week from the date of its opening and to take advantage of the presented resources

Date:2/12/2021

Activity link: https://uobasrah.edu.iq/news/4055

النشاط الثلاثون:

زيارة طلبة مرحلة رابعة قسم الرياضيات في كلية العلوم لمدرسة ايشق الثانوية لغرض حضور ومشاهدة بعض دروس الرياضيات للدراسة المتوسطة والاعدادية والاطلاع على وسائل وطرق التدريس الحديثة في الرياضيات والاطلاع على المنهج الدراسي باللغة الانكليزية والتي تعتبر كتدريب للطلبة لاكتساب المهارات المتطورة في تدريس الرياضيات.

التاريخ:2021/12/2

رابط النشاط: https://instagram.com/p/CW-vWiVqLEI/

Thirtieth activity

Fourth-year students visit the Mathematics Department in the College of Science to Ishik Secondary School for the purpose of attending and watching some mathematics lessons for middle and middle school and familiarizing themselves with modern

teaching methods and methods in mathematics and the curriculum in English, which is considered as training for students to acquire advanced skills in teaching mathematics.

Date:2/12/2021

Activity link: https://instagram.com/p/CW-vWiVqLEI/

النشاط الحادي والثلاثون:

قامت كلية التربية للعلوم الإنسانية مهرجان الرسم الحر

التاريخ:2021/12/4

رابط النشاط: https://uobasrah.edu.iq/index.php/news/archive/10928

Thirty first activity

The College of Education for Human Sciences held a free drawing festival

Date:4/12/2021

Activity link: https://uobasrah.edu.iq/index.php/news/archive/10928

النشاط الثاني والثلاثون:

نظمت كلية القانون في جامعة البصرة وبالتعاون مع قسم النشاطات الطلابية والفنية مهرجان الفن التشكيلي للرسم الحر المباشر وذلك على أروقة حدائق كلية القانون وجرت المنافسة بين المشاركين بأشراف لجنة تحكيمية متخصصة من تدريسيو كلية الفنون بمشاركة طلبة من كافة الكليات وذلك عبر الرسم المباشر لمدة ساعتين ونصف .وبين عميد كلية القانون الدكتور عقيل فاضل حمد ضرورة ان تكون الجامعة مركز ونواة لانطلاق المواهب

والابتكارات والانجازات في شتى المجالات وان يكون للطالب اسهام فعال وبناء في رفد الجامعة بالطاقات المتجددة من اجل خلق وعي و ثقافية وعقلية جديدة متنورة بمفاهيم العمل التضامني والفكر الخلاق من خلال اقامة المسابقات وتطبيق مشاريع وتشجيع الابتكار والموهبة والابداع في كل التخصصات وقد فاز بالمركز الاول الطالبة نور يوسف جاسم من كلية الطب البيطري والمركز الثاني الطالبة نور قرأن عبد العظيم من كلية التربية للعلوم الانسانية اما نصيب المركز الثالث حصل عليها الطالب سلمان اسعد من كلية الهندسة وفي ختام المهرجان تم توزيع الدروع على الفائزين الاوائل والشهادات التقديرية على المشاركين في المهرجان.

التاريخ:2021/12/20

رابط النشاط: https://uobasrah.edu.iq/news/4167

Thirty second activity

The College of Law at the University of Basrah, in cooperation with the Department of Student and Artistic Activities, organized the Fine Art Festival for direct free drawing, in the corridors of the gardens of the College of Law. The Dean of the College of Law, Dr. Aqil Fadel Hamad, indicated the necessity for the university to be a center and nucleus for the launch of talents, innovations and achievements in various fields, and for the student to have an effective and constructive contribution to supplying the university with renewable energies in order to create awareness, culture and a new mentality enlightened by concepts of solidarity work and creative thought through the establishment of competitions Apply projects and encourage innovation, talent and creativity in all disciplines Student Nour Yousef Jassim from the College of Veterinary Medicine won the first place, and the second place was won by the student Nour Qur'an Abdel Azim from the College of Education for Human Sciences. The third place went to the student Salman Asaad from the College of Engineering. At the end of the festival, shields were distributed to the first winners and certificates of appreciation to the participants in the festival. the festival.

Date:20/12/2021

Activity link: https://uobasrah.edu.iq/news/4167

جمهورية العراق

وزارة التعليم العالي والبحث العلمي

جامعة البصرة

Republic of Iraq
Ministry of Higher Education and Scientific Research
University of Basrah

تعاون علمي

2021 / 2020

SCIENTIFIC COOPERATION

2020 / 2021

التعاون العلمي

SCIENTIFIC COOPERATION

الاولى

أبرم المركز الثقافي في جامعة البصرة ممثلا بمدير المركز الدكتور عبدالكريم عبود مذكرة تعاون مشترك مع مؤسسة (مختلفون). وتهدف المذكرة الى تعميق وتاصيل جذور التعاون لانجاح برنامج (شبابنا صناع الحياة) الذي اطلقته الجامعة لرعاية المواهب والشباب. وتضمنت المذكرة اربع محاور شددت على تعزيز وتطوير قدرات الشباب واقامة الورش والدورات التخصصية لتنمية المهارات والقابليات الابداعية لاعضاء المؤسسة وكيفية تقديم الدعم اللوجستي وادارة نتاجات المؤسسة الفكرية والفنية والعلمية.

التاريخ: 2020/12/13

الرابط : https://uobasrah.edu.iq/news/1735

First

The Cultural Center at the University of Basrah, represented by the Director of the Center, Dr. Abdul Karim Abboud, concluded a memorandum of joint cooperation with the Foundation (Mukhtalifoon) (the different). The memorandum aims to deepen and consolidate the roots of cooperation for the success of the "Our Youth, Life Makers" program launched by the university to nurture talents and youth. The memorandum included four axes, stressing the strengthening and development of youth capabilities, the establishment of workshops and specialized courses to develop the skills and creative capabilities of the members of the institution, and how to provide logistical support and management of the institution's intellectual, technical and scientific products.

Date: 13/12/2020

Link: https://uobasrah.edu.iq/news/1735

الثانية

شارك رئيس جامعة البصرة الاستاذ الدكتور سعد شاهين حمادي في تكريم الطلبة المتفوقين في مدرسة(ثانوية ايشك البصرة)وذكر رئيس الجامعة الاستاذ الدكتور سعد شاهين حمادي خلال كلمة ألقاها في حفل التكريم ان الكوادر التدريسية في المدارس الثانوية لها الفضل الكبير في خلق جيل متسلح بالعلم من خلال تمكينهم علميا قبل الدخول إلى الجامعة. مضيفا ان الجامعة ترحب بالطلبة الجدد اللذين انتقلوا من مرحلة دراسية وهي مرحلة المدرسة الى مرحلة اوسع وهي مرحلة الجامعة اذ في مرحلة المدرسة اكملوا اساساتهم العلمية وبقي عليهم تطوير تلك المعارف كل ضمن اختصاصه. وفي ختام كلمته شكر رئيس الجامعة الاستاذ الدكتور سعد شاهين حمادي مدير تربية البصرة وادارة المدرسة على هذه الدعوة التي تعزز اواصر التعاون بين جامعة البصرة وباقي المؤسسات العلمية في المحافظة.

التاريخ: 2020/12/22

الرابط : https://uobasrah.edu.iq/news/1916

Second

The President of University of Basrah, Prof. Dr. Saad Shaheen Hammadi, participated in honoring the outstanding students at Ishik Basrah High School. The President of the University, Prof. Dr. Saad Shaheen Hammadi, stated during a speech at the honoring ceremony that the teaching staff in secondary schools have great credit for creating a generation armed with science through Empower them scientifically before entering the university. He added that the university welcomes new students who have moved from an academic stage, which is the school stage, to a broader stage, which is the university stage. At the conclusion of his speech, the President of the University thanked Prof. Dr. Saad Shaheen Hammadi, Director of Basra Education and the school administration for this invitation, which strengthens the bonds of cooperation between the University of Basra and the rest of the scientific institutions in the province.

Date: 22/ 12/2020

Link: https://uobasrah.edu.iq/news/1916

الثالثة

استقبل رئيس جامعة البصرة الدكتور سعد شاهين حمادي في مقره بمبنى رئاسة جامعة البصرة المستشار الثقافي الإيراني السيد رضا ملكي. وناقش الطرفان تفاصيل مذكرة التفاهم الموقعة بين جامعة البصرة وجامعة فردوسي الايرانية. كما اتفق الجانبان على استحداث قسم لتدريس اللغة الفارسية في الجامعة. واكد حمادي على ضرورة التعاون العلمي والأكاديمي المشترك بين الطرفين من خلال تقديم محاضرات لخريجي كلية التمريض من قبل اساتذة أكفاء من جامعة ازاد بطهران. من جانبه شكر المستشار الثقافي للقنصلية الإيرانية رئيس جامعة البصرة على الترحيب والاستقبال معبراً عن سعادته بالزيارة ، مبيناً الرغبة الكبيرة للجانب الايراني للتعاون مع جامعة البصرة.

التاريخ: 2020/12/20

الرابط : https://uobasrah.edu.iq/news/1904

Third

The President of University of Basrah, Dr. Saad Shaheen Hammadi, received at his headquarters in the Presidency of the University of Basrah the Iranian cultural advisor, Mr. Reza Malki. The two sides discussed the details of the memorandum of understanding signed between Basra University and Iran's Ferdowsi University. The two sides also agreed to establish a department for teaching Persian at the university. Hammadi stressed the need for joint scientific and academic cooperation between the two parties by presenting lectures to graduates of the Faculty of Nursing by qualified professors from Azad University in Tehran. For his part, the Cultural Counselor of the Iranian Consulate thanked the President of University of Basrah for the welcome and reception, expressing his happiness with the visit, indicating the great desire of the Iranian side to cooperate with the University of Basrah.

Date: 20/ 12/2020

Link: https://uobasrah.edu.iq/news/1904

الرابعة

وقعت جامعة البصرة الية للتعاون العلمي الجامعي المشترك مع هيئة البحث والتطوير الصناعي في وزارة الصناعة. وأكد رئيس الجامعة الدكتور سعد شاهين حمادي ان هذا التعاون جاء تعزيزا لأواصر التعاون العلمي المشترك وايماناً بأهمية الاعتماد على طاقات وخبرات وامكانيات الجامعة والتعاون في مجالات البحث العلمي للنهوض بالواقع العلمي والتكنولوجي. واوضح مدير عام هيئة البحث والتطوير الصناعي الاستاذ منعم احمد حسن ان التعاون يشمل اجراء بحوث ودراسات مشتركة وتبادل للزيارات العلمية . كما اتفق الطرفان على تبادل المعلومات والاستشارات العلمية والفنية واجراء دراسات وبحوث علمية مشتركة وتوثيقها ونشرها.

التاريخ: 2020/12/24

الرابط : https://uobasrah.edu.iq/news/1952

Fourth

The University of Basrah signed a mechanism for joint university scientific cooperation with the Industrial Research and Development Authority in the Fifth Ministry of Industry. The President of the University, Dr. Saad Shaheen Hammadi, stressed that this cooperation came to strengthen the bonds of joint scientific cooperation and to believe in the importance of relying on the energies, expertise and capabilities of the university and cooperation in the fields of scientific research to advance the scientific and technological reality. The Director General of the Industrial Research and Development Authority, Mr. Monem Ahmed Hassan, explained that the cooperation includes conducting joint research and studies and exchanging scientific visits. The two parties also agreed to exchange information and scientific and technical advice and to conduct joint scientific studies and research, document and publish it.

Date: 24/12/2020

Link: https://uobasrah.edu.iq/news/1952

الخامسة

وقع المركز الثقافي في جامعة البصرة ممثلا بمدير المركز الدكتور عبدالكريم عبود مذكرة تعاون مشترك مع فريق (ستايش) الابداعي.وتهدف المذكرة الى تعميق وتوثيق التعاون لانجاح برنامج (شبابنا صناع الحياة) الذي اطلقته الجامعة لرعاية المواهب الشبابية في البصرة.وتضمنت المذكرة أربعة بنود أكدت على تعزيز وتطوير مواهب وامكانيات اعضاء الفريق مهنيا وتخصصيا عن طريق زجهم في الندوات التثقيفية والدورات التدريبية التي يديرها أكاديميون من الجامعة فضلا عن دعم الفريق بترويج انتاجهم العلمي والمعرفي والثقافي لبناء جيل قادر على صناعة حياة ومستقبل أفضل .

التاريخ: 2021/2/9

الرابط : https://uobasrah.edu.iq/news/2529

Fifth

The Cultural Center at the University of Basrah, represented by the Director of the Center, Dr. Abdul Karim Abboud, signed a memorandum of joint cooperation with the (Stay) creative team. Enhancing and developing the talents and capabilities of the team members professionally by engaging them in educational seminars and training courses run by academics from the university, as well as supporting the team by promoting their scientific, knowledge and cultural production to build a generation capable of creating a better life and future.

Date: 9/2/2021

Link: https://uobasrah.edu.iq/news/2529

السادسة

بحث المركز الثقافي في جامعة البصرة مع نقابة الفنانين فرع البصرة اطر التعاون الثقافي المشترك لاحياء اليوم العالمي للمسرح وعقد مذكرة تعاون ثقافي لإنجاح العمل بالنسخة الثالثة من مشروع (شبابنا صناع الحياة) ومشروع (المسرح والمدينة).وقال مدير المركز الدكتور عبد الكريم عبود، جرى "خلال اللقاء بحث ألية عقد اجتماع مركزي يضم منظمات ومؤسسات فاعلة في الجانب الثقافي والفني للرقي بالواقع الثقافي للمدينة والاهتمام بنشاط مشروع المسرح والمدينة الذي يعد مشروعاً استراتيجياً لخلق حراك مسرحي بصري والاستعداد لاحتفالية يوم المسرح العالمي والتحرك على المؤسسات الثقافية في المدينة من اجل خلق قوة ضاغطة على الحكومة المحلية لدعم الثقافة والفنون.

التاريخ: 2021/2/25

الرابط : https://uobasrah.edu.iq/news/2615

Sixth

The Cultural Center at the University of Basrah discussed with the Artists Syndicate, the Basrah Branch, the frameworks of joint cultural cooperation to revive the International Day of Theater and held a memorandum of cultural cooperation to make the work of the third version of the project (Our Youth are Life Makers) and (Theater and the City) project a success. During the meeting, they discussed the mechanism of holding a central meeting that includes organizations and institutions active in the cultural and artistic aspect to advance the cultural reality of the city and take care of the activity of the theater and city project, which is a strategic project to create a visual theatrical movement and prepare for the celebration of the World Theater Day and move on the cultural institutions in the city in order to create a pressure force on the government Local to support culture and the arts.

Date: **25/2/2021**

Link: https://uobasrah.edu.iq/news/2615

السابعة

وقعت جامعة البصرة والجامعة التقنية الجنوبية اتفاقا علميا في مجال تبادل الخبرات العلمية والاكاديمية. واتفق الجانبان على تدريب الطلبة الاوائل بالدراسات الجامعية الاولية لكل طرف لدى الطرف الآخر والمساعدة في اعداد المناهج الدراسية الاكاديمية في مجال الدراسات الاولية والعليا.واكد الاتفاق على المساعدة في اجراء البحوث العلمية المشتركة في الاختصاصات المختلفة في المراكز البحثية الموجودة لدى الطرفين والتعاون في اقامة الندوات والمؤتمرات والحلقات الدراسية والتدريبية التي يقيمها اي من الطرفين.

التاريخ: **2021/3/2**

الرابط : https://uobasrah.edu.iq/news/2633

Seventh

The University of Basrah and the Southern Technical University signed a scientific agreement in the field of exchanging scientific and academic experiences. The two sides agreed to train the top students in the primary university studies of each party in the other, and to help prepare the academic curricula in the field of preliminary and higher studies. Study and training held by either party.

Date: 2/3/2021

Link: https://uobasrah.edu.iq/news/2633

الثامنة

بحث مركز علوم البحار في جامعة البصرة التعاون العلمي المشترك مع جامعة (تربيت مدرس) في ايران.وقال مدير عام مركز علوم البحار الدكتور نوري عبدالنبي ناصر، تم " تحقيق لقاء الكتروني عقد برعاية الملحقية الثقافية العراقية في طهران بهدف بحث سبل التعاون العلمي بين الجامعتين في مجال الموارد الطبيعية والزراعة وتنظيم المياه والاهوار المشتركة " . وأضاف نوري - جرى في اللقاء أيضا التأكيد على رغبة تطوير العمل بين الطرفين ضمن إطار التعاون في مجال تبادل الخبرات و العمل البحثي المشترك و تدريب المنتسبين والاشراف المشترك على طلبة الدراسات العليا وأمور تشاركية اخرى لدعم استرتيجية عمل المؤسستين التعليميتين من ضمنها تأسيس اربع لجان مشتركة تمهيدا لعقد اتفاقية بين الطرفين .

التاريخ: 2021/3/7

الرابط : https://uobasrah.edu.iq/news/2652

Eighth

The Marine Science Center at the University of Basrah discussed the joint scientific cooperation with the University of Tarbiat Mudarres in Iran. The Director-General of the ,Marine Science Center, Dr. Nuri Abdulnabi Nasser, said, “An electronic meeting was achieved held under the auspices of the Iraqi Cultural Attaché in Tehran, with the aim of discussing ways ,of scientific cooperation between the two universities in The field of natural resources agriculture, water regulation, and common marshes. Nouri added that the meeting also emphasized the desire to develop work between the two parties within the framework of

,cooperation in the field of exchanging experiences, joint research work, training of affiliates joint supervision of graduate students and other participatory matters to support the work strategy of the two educational institutions, including the establishment of four joint committees in preparation for a contract An agreement between the two parties.

Date: 7/3/2021

Link: https://uobasrah.edu.iq/news/2652

التاسعة

وقع المركز الثقافي في جامعة البصرة مذكرة تعاون مع نقابة الفنانين في مجال التبادل الثقافي والفني.واتفق الجانبان على التعاون المشترك في عقد الدورات التدريبية وورش العمل والندوات والمؤتمرات الثقافية والمهرجانات الفنية المتخصصة في مجال المسرح لاسيما الاحتفاء باليوم العالمي للمسرح في (27) اذار من كل عام فضلاً عن الفن التشكيلي والموسيقي والفنون السمعية والبصرية وتبادل الخبرات بين الطرفين.وتهدف المذكرة الى خلق حراك ثقافي مميز في البصرة يرتكز على خارطة طريق تعمل بأشراك باقي المنظمات الثقافية والفنية في الأنشطة المقامة.

التاريخ: 2021/3/18

الرابط : https://uobasrah.edu.iq/news/2730

Ninth

The Cultural Center at the University of Basrah signed a memorandum of cooperation with the Artists Syndicate in the field of cultural and artistic exchange. The two sides agreed to joint cooperation in holding training courses, workshops, seminars, cultural conferences and artistic festivals specialized in the field of theater, especially the celebration of the International Day of Theater on (27) March of each year As well as fine art, music, audio-visual arts and the exchange of experiences between the two parties. The memorandum aims to create a distinct cultural movement in Basrah based on a roadmap that works with the participation of other cultural andartistic organizations in the activities established.

Date: 18/3/2021

Link: https://uobasrah.edu.iq/news/2730

العاشرة

بحث مركز علوم البحار بجامعة البصرة مع الشركة العامة للاستكشافات النفطية التعاون المشترك لإجراء مسوحات جيوفيزيائية بحرية أولية للمياه الإقليمية العراقية.وذكر المدير العام للمركز الدكتور نوري عبد النبي ناصر اثناء لقاءه بوفد الشركة المتمثل بمدير هيئة التخطيط عباس محمد علي ومدير هيئة العمل الحقلي بشار رفعت ومدير السيطرة النوعية حيدر كاظم عبدالله ان اللقاء تمخض عن اتفاق مبدأي يمهد لعقد اتفاقية مشتركة تتلخص في اجراء المركز لبحث ميداني شامل للمياه الاقليمية العراقية تعقبها مسوحات استكشافية لاحقة للبحث عن تجمعات النفط في السواحل والقيعان البحرية العراقية .

التاريخ: 2021/3/22

الرابط : https://uobasrah.edu.iq/news/2738

Tenth

The Marine Sciences Center at the University of Basra and the General Company for Oil Exploration discussed joint cooperation to conduct preliminary marine geophysical surveys of Iraqi territorial waters. Quality Haider Kazem Abdullah said that the meeting resulted in a principled agreement that paves the way for a joint agreement, which is summarized in the center conducting a comprehensive field research of Iraqi territorial waters, followed by subsequent exploratory surveys to search for oil accumulations in the Iraqi coasts and seabeds.

Date: 22/3/2021

Link: https://uobasrah.edu.iq/news/2738

الحادية عشر

وقع المركز الثقافي في جامعة البصرة مذكرة تعاون مع مؤسسة انجاز البصرة للتنمية والتطوير في مجال التبادل الثقافي والفني.واتفق الجانبان على التعاون المشترك في عقد الدورات التدريبية وورش العمل والندوات واقامة المهرجانات والمؤتمرات و معارض الكتاب داخل الحرم الجامعي واطلاق مسابقات سنوية للكتابة والبحث والتأليف وتنظيم النشاطات والفعاليات المشتركة التي تؤكد حضور الجامعة في شارع الفراهيدي- نظير شارع (المتنبي) ببغداد.وتهدف المذكرة الى تنشيط الحركة الثقافية في المدينة ودعم المواهب وتنميتها .

التاريخ: 2021/4/5

الرابط : https://uobasrah.edu.iq/news/2832

Eleventh

The Cultural Center at the University of Basrah signed a memorandum of cooperation with the Basra Injaz Foundation for Development and Development in the field of cultural and artistic exchange. The two sides agreed to joint cooperation in holding training courses, workshops, seminars, holding festivals, conferences and book fairs on campus, launching annual competitions for writing, research and authorship, and organizing activities and events The joint, which confirms the presence of the university in Al-Farahidi Street - the counterpart of (Al-Mutanabi) Street in Baghdad. The memorandum aims to activate the cultural movement in the city and support and develop talents.

Date: 5/4/2021

Link: https://uobasrah.edu.iq/news/2832

الثانية عشر

بحثت جامعة البصرة مع شركة دايو الكورية التعاون المشترك ومد جسور العمل وكذلك تبادل الخبرات والاستشارات فضلاً عن تدريب وتطوير مهارت الطلبة. وذكر رئيس جامعة البصرة الدكتور سعد شاهين حمادي اثناء لقاءه مع مدير عام شركة دايو الكورية في الشرق الاوسط هيون سوك جونغ انه تم الاتفاق على تشكيل فريق تنسيق بين الجانبين للعمل على إبرام إتفاقية تعاون مشترك وتبادل الزيارات العلمية والاطلاع على التقنيات التي تستخدمها الشركة في تنفيذ مشاريعها.

التاريخ: 2021/4/13

الرابط : https://uobasrah.edu.iq/news/2887

Twelfth

The University of Basrah and the Korean company Daewoo discussed joint cooperation and building bridges of work, as well as exchanging experiences and consulting, as well as training and developing students' skills. The President of the University, Dr. Saad Shaheen Hammadi, said during his meeting with the Director General of the Korean company Daewoo in the Middle East, Hyun Suk Jong, that it was agreed to form a coordination team between the two sides to work on concluding a joint cooperation agreement, exchange scientific visits, and learn about the technologies used by the company in implementing its projects.

الثالثة عشر

بحثت جامعة البصرة مع مجموعة شركات مرابع العراق الخضراء التعاون المشترك على المستوى التعليمي والتثقيفي وتدريب الطلبة. وذكر رئيس جامعة البصرة الدكتور سعد شاهين حمادي اثناء لقاءه مع المدير التنفيذي لمجموعة شركات مرابع العراق الخضراء كاظم ابراهيم البطاط انه تم الاتفاق على انشاء مشروع تعاوني لتدريب الطلبة في المراحل المنتهية لكافة الاختصاصات وكذلك الاستفادة من كفاءات اساتذة الجامعات في عمل ورش ودورات تدريبية فضلاً عن فتح مختبرات الجامعة امام الشركات للاستفادة من خبراتها.

التاريخ: 2021/4/16

الرابط : https://uobasrah.edu.iq/news/2893

Thirteenth

The University of Basrah, with the Iraq Green Ranches group of companies discussed joint cooperation on the educational and educational level and the training of students. The President of Basra University, Dr. Saad Shaheen Hammadi, said during his meeting with the Executive Director of the Iraq Green Ranches Group, Kazem Ibrahim Al-Battat, that it was agreed to establish a cooperative project to train students in the completed stages for all disciplines, as well as to benefit from the competencies of university professors in conducting workshops and training courses, as well as opening laboratories The university is in front of companies to benefit from its expertise.

Date: 16/4/2021

Link: https://uobasrah.edu.iq/news/2893

الرابعة عشر

بحث مركز ابن سينا للتعليم الالكتروني في جامعة البصرة مع جامعة الكفيل سبل التعاون العلمي والبحثي في تطوير قواعد بيانات التعليم الالكتروني.وقال مدير المركز الدكتور عدي بشير عيسى، تم " خلال الاجتماع بمجلس جامعة الكفيل تنظيم زيارة ميدانية لمرافق الجامعة الاطلاع على البنى التحتية لآلية عمل قاعدة البيانات الخاصة بالتعليم الالكتروني واجهزة التحكم (NVR) وأنظمة المراقبة (CCTV) المنشأة ضمن المعايير الدولية المعتمدة للافادة منها في نقل التجربة الى جامعة البصرة " .

التاريخ: 2021/4/17

الرابط : https://uobasrah.edu.iq/news/2897

Fourteenth

The Ibn Sina Center for E-Learning at the University of Basrah, with Al-Kafeel University, urged ways of scientific and research cooperation in developing e-learning databases. Data related to e-learning, control devices (NVR) and monitoring systems (CCTV) established within the approved international standards, to benefit from them in transferring the experience to the University of Basrah.

Date: 17/4/2021

Link: https://uobasrah.edu.iq/news/2897

الخامسة عشر

بحث مركز ابن سينا للتعليم الالكتروني في جامعة البصرة مع العتبة العباسية المقدسة سبل التعاون الفني في بناء منظومة (سيرفرات) حديثة وتصميم الشبكات.

وقال مدير المركز الدكتور عدي بشير عيسى، تم " خلال اللقاء بمسؤولي شعبة اتصالات العتبة الاطلاع ميدانيا على كيفية عمل قاعدة البيانات وآلية ادارة انظمتها والبرمجيات المستعملة وكيفية عملها للافادة منها في نقل التجربة الى جامعة البصرة".

التاريخ: 2021/4/19

الرابط : https://uobasrah.edu.iq/news/2917

Fifteenth

The Ibn Sina Center for E-Learning at the University of Basrah discussed with the al-Abbas's (p) holy shrine ways of technical cooperation in building a modern (server) system and designing networks. The Director of the Center, Dr. Uday Bashir Issa, said, "During the meeting, the officials of the Ataba Communications Division were briefed on the field how the database works, the mechanism for managing its systems and the software used, and how it works to benefit from it in transferring the experience to the University of Basra."

السادسة عشر

وقع المركز الثقافي في جامعة البصرة والجمعية الفوتوغرافية لبناء وتطوير فن الفوتوغراف ومدرسة الفوتوغراف اتفاقا ثقافيا مشتركا في مجال تطوير فن التصوير .واتفق الأطراف على التعاون في عقد الدورات التدريبية المشتركة وورش العمل والندوات وفق برنامج تدريبي لتطوير قدرات ومهارات الشباب واقامة المؤتمرات الثقافية والفنية المتخصصة والمعارض الدولية والمحلية والمهرجانات والجولات التصويرية. واكد الاتفاق على تبادل الخبرات الفنية والثقافية وفسح المجال امام الباحثين والفوتوغرافيين لانتاج الاعمال الفنية والفيديوية وتفعيل الحراك الثقافي لابراز البصرة بإجمل صورة.

التاريخ: 2021/4/19

الرابط : https://uobasrah.edu.iq/news/2916

Sixteenth

The Cultural Center at the University of Basrah, the Photographic Society for Building and Developing Photographic Art, and the Photographic School signed a joint cultural agreement in the field of developing the art of photography. Festivals and photo tours. The agreement stressed the exchange of artistic and cultural experiences, giving way to researchers and photographers to produce artistic and video works, and activating the cultural movement to highlight Basra in the most beautiful way.

Date: 19/4/2021

Link: https://uobasrah.edu.iq/news/2916

السابعة عشر

وقعت جامعة البصرة وشركة نفط البصرة اتفاقاً للتعاون المشترك في مجالات البحث العلمي والتدريب والتطوير حيث وقع الاتفاق ممثل رئيس الجامعة الدكتور رمزي سالم علي عميد كلية الهندسة مع مدير عام شركة نفط البصرة الاستاذ خالد حمزة عباس.واتفق الجانبان على المساهمة المشتركة بين الطرفين للتبادل العلمي والعملي ورفد سوق العمل بمؤسسات الدولة كافة بخرجين اكفاء مع زيادة كفاءة منتسبي القطاع النفطي الذي يمثل الثقل الاكبر في اقتصاد العراق.واكد الطرفان على التعاون فيما بينهما على تبادل الدعم في المعلومات والخبرات في المجالات العلمية والفنية والادارية وكذلك الاقتصادية فضلاً عن تطوير الموارد البشرية بما يخدم الصالح العام.

التاريخ: 2021/5/4

الرابط : https://uobasrah.edu.iq/news/3028

Seventeenth

The University of Basrah and the Basrah Oil Company signed an agreement for joint cooperation in the fields of scientific research, training and development, where the agreement was signed by the representative of the President of the University, Dr. Ramzi Salem

Ali, Dean of the College of Engineering, with the Director General of the Basrah Oil Company, Professor Khaled Hamza Abbas. The labor market in all state institutions will produce qualified graduates with an increase in the efficiency of the members of the oil sector, which represents the greatest weight in the economy of Iraq. The two parties stressed the cooperation between them to exchange support in information and expertise in the scientific, technical, administrative and economic fields, as well as the development of human resources to serve the public interest.

Date: 4/5/2021

Link: https://uobasrah.edu.iq/news/3028

الثامنة عشر

التقى رئيس جامعة البصرة الدكتور سعد شاهين حمادي مدير الشركة العامة لموانئ العراق الدكتور فرحان محيسن الفرطوسي لبحث التعاون المشترك على مختلف الاصعدة مع تقديم الموانئ الدعم الكامل للجامعة حسب توصيات وزير النقل وكان اللقاء بحضور مدير مركز علوم البحار وعدد من عمداء الكليات. وذكر رئيس جامعة البصرة الدكتور سعد شاهين حمادي بعد الترحيب بزياره مدير عام الموانئ ومدير النقل البحري اننا نطمح للتعاون المشترك مع موانئ العراق وشركة النقل البحري من خلال مركز علوم البحار ووضع آليات للعمل على عدة مشاريع منها تشغيل اليخت الرئاسي (نسيم البصرة) وإدامة زوارقه والمرسى وكذلك تقديم دراسات لموانئ العراق حول اقامة السد القاطع على شط العرب وبحث كل الحلول بالإضافة الى تقديم دراسات وبحوث كاملة لتشغيل ميناء الفاو الكبير.وقال مدير الشركة العامة لموانئ العراق الدكتور فرحان محيسن الفرطوسي ان موانئ العراق قدمت وتقدم الدعم للجهات العلمية العاملة فى المحافظة وفق الضوابط والصلاحيات الممنوحة لنا ونطمح للتعاون معهم والاستفادة من خبراتهم العلمية من خلال الدراسات والبحوث التي تقدم من قبلهم.

التاريخ: 2021/5/29

الرابط : https://uobasrah.edu.iq/news/3112

Eighteenth

The President of the University of Basra, Dr. Saad Shaheen Hammadi, met with the Director of the General Company for Ports of Iraq, Dr. Farhan Muhaisin Al-Fartousi, to discuss joint cooperation at various levels, with the ports providing full support to the University, according to the recommendations of the Minister of Transport The meeting was attended by the Director of the Marine Science Center and a number of deans of the faculties. The President of Basra University, Dr. Saad Shaheen Hammadi, said after welcoming the visit of the Director General of Ports and the Director of Maritime Transport, that we aspire to joint cooperation with the ports of Iraq and the Maritime Transport Company through the Marine Science Center and to develop mechanisms to work on several projects Including the operation of the presidential yacht (Naseem Basra) and the maintenance of its boats and the marina, as well as providing studies to the ports of Iraq on the construction of the dam on the Shatt al-Arab and discussing all solutions, in addition to providing full studies and research to operate the great port of Faw. Provided and provided support to the scientific bodies working in the governorate according to the controls and powers granted to us, and we aspire to cooperate with them and benefit from their scientific expertise through studies and research submitted by them.

Date: 29/5/2021

Link: https://uobasrah.edu.iq/news/3112

التاسعة عشر

بحث مركز درسات البصرة والخليج العربي بجامعة البصرة سبل التعاون العلمي مع المركز التركي للدراسات الشرق أوسطية في انقرة بحضور القنصل التركي (مهمت اوزكون أرومان) ومدير المركز البروفيسور (أحمد أويصال) ورئيس قسم الدراسات الاقتصادية الدكتور (رجب يورولماز). وقالت مدير مركز البصرة الدكتور صفية شاكر معتوق، بحث " الطرفان سبل انجاح التعاون البحثي العلمي بين المركزين في مجالات التنمية والاستثمار في البصرة والاستفادة من الخبرات العلمية والاكاديمية التركية في مجال التنمية البيئية والموارد المائية والطاقة الكهربائية.

التاريخ: 2021/6/14

الرابط : https://uobasrah.edu.iq/news/3221

Nineteenth

The Center for Basra and Arabian Gulf Studies at the University of Basra discussed ways of scientific cooperation with the Turkish Center for Middle Eastern Studies in Ankara in the presence of the Turkish Consul Mehmet Ozkun Arman, Prof. Ahmed Uysal and the Head Director of the centre of Economic Studies department, (Rajab Yorulmaz). The Director of the Basra Center, Dr. Safia Shaker Maatouq, said, "The two parties discussed ways to make scientific research cooperation between the two centers successful in the areas of development and investment in Basra, and to benefit from the Turkish scientific and academic expertise in the field of environmental development, water resources and electric power."

Date: 14/6/2021

Link: https://uobasrah.edu.iq/news/3221

العشرون

وقعت جامعة البصرة وشركة الترميم الهندسية للمقاولات العامة المحدودة مذكرة للتعاون المشترك في مجالات التدريب وتبادل الخبرات حيث وقع الاتفاق رئيس الجامعة الدكتور سعد شاهين حمادي مع ممثل الشركة المهندس احمد صبحي. واتفق الجانبان على المساهمة المشتركة بين الطرفين لتدريب الطلبة بمختلف الاختصاصات الهندسية والادارية باستخدام مراكز التدريب والورش الموجودة في الجامعة وفق قانون الوزارة الاخير.واكد الطرفان انه بعد اكمال مشروع المستشفى الجامعي المحال للشركة سيتم تدريب الطلبة على النظام الخاص بالمستشفى وكيفية تنصيب الاجهزة واستخداماتها لرفع كفائتهم المهنية وتأهيلهم الوظيفي.وذكر رئيس الجامعة الدكتور سعد شاهين حمادي سيتم تدريب الطلبة والخريجين من قبل شركة الترميم الهندسية وسيتم استيعاب عدد منهم للعمل مع الشركة ذاتها او مع شركات رديفة لنفس المقاول وفق الاختصاصات العلمية والهندسية والادارية .

التاريخ: 2021/6/7

الرابط : https://uobasrah.edu.iq/news/3175

Twentieth

The University of Basrah and the Engineering Doing Up Company for General Contracting Ltd. signed a memorandum of mutual cooperation in the areas of training and exchange of experiences, the agreement was signed by the President of the University, Dr. Saad Shaheen Hammadi, with the representative of the company, Engineer Ahmed Sobhi. The two sides agreed on the joint contribution between the two parties to train students in various engineering and administrative disciplines using The training centers and workshops at the university in accordance with the latest law of the ministry. The two parties confirmed that after the completion of the university hospital project referred to the company, the students will be trained on the hospital system and how to install the equipment and its uses to raise their professional competence and job qualification University President Dr. Saad Shaheen Hammadi stated that students and graduates will be trained by the Engineering Restoration Company, and a number of them will be absorbed to work with the same company or with affiliated companies for the same contractor, according to the scientific, engineering and administrative specializations.

Date: 7/6/2021

Link: https://uobasrah.edu.iq/news/3175

الحادي والعشرون

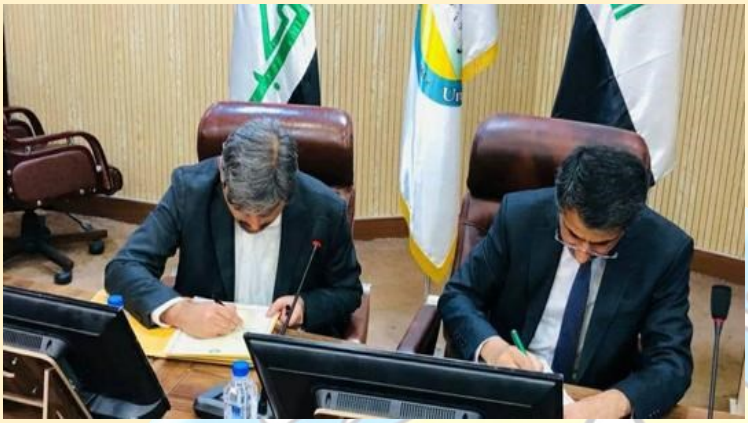

وقعت جامعة البصرة وشركة هاليبرتون العالمية اتفاقاً للتعاون العلمي المشترك في عدة مجالات والتي من شأنها تطوير التعليم والتدريب والخبرات لدى الطرفين لتعود الفائدة على طلبة الجامعة وخريجيها والمجتمع البصري وصناعة النفط والغاز حيث وقع الاتفاق رئيس الجامعة الدكتور سعد شاهين حمادي مع المدير المفوض لشركة هاليبرتون الاستاذ فهد انتصار.واتفق الجانبان على تقديم جامعة البصرة المشورة العلمية للازمة للشركة والاستفادة من المراكز البحثية والخدمية والموارد البشرية لدى الجامعة لاغراض البحث العلمي حين الحاجة مع منح الشهادات الرسمية لمتدربي الشركة وفنييها.واكد الطرفان على ان شركة هاليبرتون العالمية تقوم بأستقطاب الطلبة الأوائل من خريجي جامعة البصرة للعمل معها حسب الاعداد والاختصاصات التي تحددها الشركة وفق آلية يتم الاتفاق عليها من قبل اللجان المختصة.وذكر رئيس جامعة البصرة الدكتور سعد شاهين حمادي " بعد المناقشات مع شركة نفط البصرة والوزارة وقيامهم بتوزيع المهام على الشركات النفطية العاملة في المحافظة وشركات الغاز تم اليوم توقيع مذكرة التعاون العلمي والبحثي والاداري مع شركة هاليبرتون العالمية حيث ستستفيد من الخبرات الاكاديمية الجامعية وممكن ان تستخدم الجامعة الاجهزة التي عند الشركة الخارجة عن الخدمة كمتحف او مركز لتدريب طلبتنا وخريجينا من اصحاب الاختصاص عليها."

التاريخ: 2021/6/23

الرابط : https://uobasrah.edu.iq/news/3262

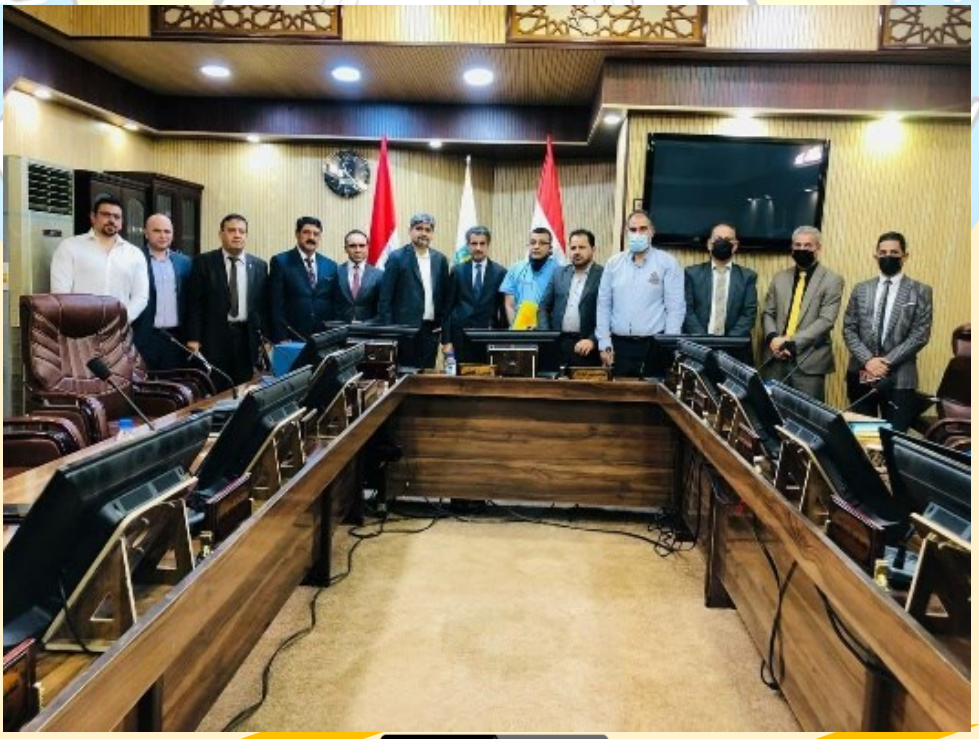

Twenty one

The University of Basrah and Halliburton International signed an agreement for joint scientific cooperation in several areas, which will develop education, training and experiences for both parties to benefit the university students and graduates, the visual community and the oil and gas industry. The agreement was signed by the President of the University, Dr. Saad Shaheen Hammadi, with the Managing Director of Halliburton, Mr. Fahd Intisar. The two sides agreed to provide the University of Basrah with scientific advice for the company's crisis and to benefit from the university's research and service centers and human resources for the purposes of scientific research when needed, with the granting of official certificates to the company's trainees and technicians. According to the numbers and competencies determined by the company, according to a mechanism agreed upon by the competent committees. The President of University of Basrah, Dr. Saad Shaheen Hammadi, stated, "After discussions with the Basrah Oil Company and the ministry, and their distribution of tasks to the oil companies operating in the province and the gas companies, a memorandum of scientific, research and administrative cooperation was signed today with Halliburton International, where it will benefit from the university's academic expertise and can use the university." The equipment that the out-of-service company has, such as a museum or a training center for our students and graduates, are specialists on them.

Date: 23/6/2021

Link: https://uobasrah.edu.iq/news/3262

الثاني والعشرون

ضمن إطار ادخال بنود التعاون العلمي المشترك بين جامعة البصرة وشركة هاليبرتون العالمية حيز التنفيذ زار وفد من جامعة البصرة برئاسة الدكتور سعد شاهين حمادي وعمداء كلية الهندسة والعلوم وعلوم الحاسوب وتكنولوجيا المعلومات وعدد من مدراء الاقسام مقر شركة هاليبرتون العالمية وكان في استقبالهم المدير المفوض للشركة الاستاذ فهد انتصار.وخلال الزيارة عرض كل من الطرفين الخطة المعدة لتنفيذ بنود التعاون مع الاحصائيات التقديرية بعدها قام وفد الجامعة بجولة في مختبرات ومفاصل الشركة واخذ فكرة عن الامكانات المتوفرة لانجاح ما اتفق عليه

التاريخ: 2021/6/27

الرابط : https://www.uobasrah.edu.iq/news/3293

Twenty second

Within the framework of the implementation of the terms of joint scientific cooperation between the University of Basra and Halliburton International, a delegation from the University of Basra headed by Dr. Saad Shaheen Hammadi and the deans of the College of Engineering, Science, Computer Science and Information Technology and a number of department managers visited the headquarters of Halliburton International. They were received by the managing director of the company, Mr. Fahd Intisar. During the visit, both parties presented the plan prepared for implementing the terms of cooperation with the estimated statistics. After that, the university delegation toured the company's laboratories and joints and took an idea of the possibilities available for the success of what was agreed upon.

Date: **27/6/2021**

Link: https://www.uobasrah.edu.iq/news/3293

الثالث والعشرون

بحث مركز دراسات البصرة والخليج العربي بجامعة البصرة ومركز المعلومات الرقمية التابع للعتبة العباسية المقدسة اطر التعاون العلمي المشترك .وقال مدير مركز دراسات البصرة الدكتور قيس ناصر راهي، ان " الزيارة تأتي في إطار التبادل العلمي والمعرفي ومنها تبادل المعلومات في مجال البحث العلمي وتوثيق النتاجات العلمية كالرسائل والاطاريح من اجل الارتقاء بالمستوى العلمي بين الطرفين" .

التاريخ: 2021/7/30

الرابط : https://uobasrah.edu.iq/news/3295

Twenty third

The Basrah and Arabian Gulf Studies Center at the University of Basra and the Digital Information Center of the al-Abbas's (p) holy shrine discussed frameworks for joint scientific cooperation. The Director of the Basra Studies Center, Dr. Qais Nasser Rahi, said, "The visit comes within the framework of scientific and knowledge exchange, including the exchange of information in the field of scientific research and the documentation of scientific outputs such as letters. and dissertations in order to raise the scientific level between the two parties.

Date: 30/7/2021

Link: https://uobasrah.edu.iq/news/3295

الرابع والعشرون

بحث مركز دراسات البصرة والخليج العربي بجامعة البصرة وشركة موانئ العراق أطر التعاون المشترك بين الجانبين. وقال مدير المركز الدكتور قيس ناصر راهي أنه تم التباحث في زج الباحثين والمختصين لأجراء الدراسات العلمية فيما يخص شط العرب واللسان الملحي والرؤى المستقبلية لما بعد توقيع المشاريع الخمسة لميناء الفاو الكبير .

التاريخ: 2021/7/1

الرابط : https://uobasrah.edu.iq/news/3312

Twenty fourth

The Basra and Arabian Gulf Studies Center at the University of Basrah and the Iraq Ports Company discussed the frameworks of joint cooperation between the two sides. The Director of the Center, Dr. Qais Nasser Rahi, said that it was discussed to engage researchers and specialists to conduct scientific studies regarding the Shatt Al-Arab and the salty tongue and future visions after the signing of the five projects for the Great Port of Faw.

Date: **1/7/2021**

Link: https://uobasrah.edu.iq/news/3312

الخامس والعشرون

بحثت كلية الصيدلة التعاون مع الجامعة مع كلية الدراسات العليا الجامعة التقنية الجنوبية التعاون المشترك في مجال الدراسات العليا تم الاتفاق بين الكليتين من خلال الاشراف على رسائل الماجستير واطاريح الدكتوراه وكذلك الاشتراك في لجان مناقشة طلبة الدراسات العليا ولجان تقويم ومراجعة البحوث والدراسات العلمية 10/28

التاريخ: **2021/10/28**

الرابط : https://pharmacy.uobasrah.edu.iq/news/10093

Twenty fifth

The College of Pharmacy discussed cooperation with the university with the College of Graduate Studies, Southern Technical University, joint cooperation in the field of graduate studies. It was agreed between the two colleges through supervising master's theses and doctoral theses, as well as participating in committees for discussing graduate students and committees for evaluation and review of research and scientific studies 10/28.

Date: **28/10/2021**

Link: https://pharmacy.uobasrah.edu.iq/news/10093

السادس والعشرون

جامعة البصرة تبرم اتفاقية تعاون علمي مع جامعة النهرين 10/28.

التاريخ: 2021/10/28

الرابط : https://uobasrah.edu.iq/news/3859

Twenty sixth

The university of Basrah made an agreement of scientific cooperation with the university of Nahrain on 28 / 10.

Date: 28/10/2021

Link: https://uobasrah.edu.iq/news/3859

السابع والعشرون

وقع المركز الثقافي وقسم النشاطات الطلابية في جامعة البصرة اتفاقا مشتركا مع قسم النشاطات الطلابية بجامعة بابل. وتناولت الاتفاقية سبل تطوير العلاقات الثقافية والرياضية بين الطرفين ومد جسر تعاون مشترك بين الجامعتين لخلق حراك ثقافي يهدف الى عقد المؤتمرات والندوات وورش العمل المشتركة فضلا عن تبادل الخبرات واحتضان المواهب الرياضية والفنية والادبية والاعلامية ضمن خطة استراتيجية وبرنامج عمل مشترك ينطلق بمشروعه الاول الذي يمتد لثلاثة اشهر ويشمل اقامة الورش الالكترونية

للاكاديمين والاساتذة الجامعيين واقامة النشاطات الثقافية والرياضية وعرض البحوث والدراسات والمحاضرات عن مدينتي البصرة وبابل وارثهما التاريخي ولكافة الاختصاصات الفنية والإدبية واقامة مؤتمر مشترك لتقييم وتقويم التجربة بين الطرفين .

التاريخ: 9/11/2021
الرابط : https://uobasrah.edu.iq/news/3917

Twenty Seventh

The Cultural Center and the Student Activities Department at the University of Basrah signed a joint agreement with the Student Activities Department at the University of Babylon. The agreement dealt with ways to develop cultural and sports relations between the two parties and to extend a bridge of joint cooperation between the two universities to create a cultural movement aimed at holding conferences, seminars and joint workshops as well as exchanging experiences and embracing sports, artistic, literary and media talents within a strategic plan and a joint work program that starts with its first project, which extends for three months and includes the establishment of electronic workshops for academics and university professors, the establishment of cultural and sports activities, the presentation of research, studies and lectures on the cities of Basrah and Babylon and their historical legacy and for all technical and literary disciplines and the establishment of a conference A joint evaluation and evaluation of the experience between the two parties.

Date: 2021/11/9
Link: https://uobasrah.edu.iq/news/3917

الثامن والعشرون

وقعت كلية طب الاسنان في جامعة البصرة مذكرة تفاهم اكاديمية وبحثية مع كلية الكنوز الجامعة تخص التعاون المشترك في مختلف المجالات العلمية.وتضمنت المذكرة عدة بنود تنص على التعاون العلمي المشترك بين الجانبين في البحوث والندوات وورش العمل والمؤتمرات والقاء المحاضرات.وتهدف المذكرة الى تعزيز التعاون بين الطرفين من خلال الجهود المشتركة لتأمين الوصول الى تطوير العملية التعليمية

التاريخ: 2021/11/10

الرابط : https://den.uobasrah.edu.iq/news/11316

Twenty eighth

The memorandum included several items stipulating joint scientific cooperation between the two sides in research, symposiums, workshops, conferences and giving lectures. The memorandum aims to enhance cooperation between the two parties through joint efforts to secure access to the development of the educational process.

Date: 10/11/2021

Link: https://den.uobasrah.edu.iq/news/11316

التاسع والعشرون

ضمن تفعيل اطر التعاون الهادف وخدمة المجتمع البصري استقبل رئيس جامعة البصرة الدكتور سعد شاهين حمادي في مكتبه وفد مجمع الامام الحسين العلمي لتحقيق تراث اهل البيت بتاريخ 2021/11/3.وتناول اللقاء سبل التعاون البناء بين المؤسسات التعليمية والدينية وبحث امكانية دعم القدرات في كافة المجالات وإقامة الأنشطة المختلفة خدمة للصالح العام.وذكر مدير مجمع الامام الحسين العلمي لتحقيق تراث اهل البيت الاستاذ مشتاق صالح المظفر ان الهدف من زيارتنا لجامعة البصرة هو مد اسس التعاون الثقافي المشترك بين الطرفين وخصوصاً في التحضير لمؤتمر الاركان الاربعة الذي سنقيمه في المستقبل القريب وسنقوم بتزويد الجامعة بالمخطوطات وتحقيقها وسنتعاون مع ذوي الاختاص من الاساتذة في هذا المجال.

التاريخ: 2021/11/3

Twenty ninth

Within the framework of activating the frameworks of meaningful cooperation and serving the Basri community, the President of Basra University, Dr. Saad Shaheen Hammadi, received in his office the delegation of the Imam Al-Hussein Scientific Complex to achieve the heritage of Ahl al-Bayt on 3/11/2021. The meeting dealt with ways of constructive cooperation between educational and religious institutions and the possibility of supporting capacities in all fields and establishing various activities to serve the public interest. The two parties, especially in preparing for the conference of the four pillars, which we will hold in the near future, and we will provide the university with manuscripts and investigate them, and we will cooperate with the professors specialized in this field.

Date: 3/11/2021

الثلاثون

الحاضنة التكنولوجية ومشاريع الطاقة المتجددة .. التعليم ومنظمة (IREX) يبحثان آليات التعاون في مجالات البحث العلمي وبرامج التوأمة

التاريخ: 2021/11/17

الرابط : https://www.facebook.com/AlJameiaTV/videos/1029671337874996

Thirtieth

The Technology Incubator and Renewable Energy Projects .. Education and IREX are discussing mechanisms of cooperation in the fields of scientific research and twinning programs
Date: 11/17/202

الحادي والثلاثون

تلبية لدعوة جامعة الكفيل الاهلية توجه فريق من كلية العلوم مؤلف من الدكتور جلال جبار حسن عميد كلية الدراسات العليا والدكتور علاء حسن عبدالله المساعد العلمي لعميد كلية العلوم والدكتور مازن عوني مهدي والدكتور ستار جبار قاسم من قسم الفيزياء بكلية العلوم لزيارة جامعة الكفيل وذلك لغرض فتح اطر التعاون في المجال البحثي الاكاديمي بين الجامعتين وشملت الزيارة الاطلاع على البنى التحتية والبرامج الاكاديمية في جامعة الكفيل.حيث التقى الوفد بالسيد رئيس جامعة الكفيل الاهلية الدكتور نورس محمد شهيد والمساعدين العلمي والاداري للجامعة والذين اطلعوا الفريق الزائر على مرافق الجامعة المختلفة في الكليات كالقاعات والمختبرات اضافة الى منصة التعليم الالكتروني الخاصة بالجامعة وشبكات الانترنت ونظم السيطرة المتطورةوتم التباحث حول افاق التعاون بين كلية العلوم في جامعة البصرة وجامعة الكفيل وتم الاتفاق على محاور للتعاون سوف تترجم على ارض الواقع قريبا

Republic of Iraq - University Of Alkafeel
Officially recognized by the Ministry of Higher Education and Scientific Research according to the Ministerial Order 187 in 1/2/2005

جمهورية العراق - جامعة الكفيل
مجازة رسمياً من قبل وزارة التعليم العالي والبحث العلمي بموجب الامر الوزاري (ج هـ س ١٨٧) في (١/ ٢/ ٢٠٠٥)

جامعة الكفيل
University of Alkafeel

قسم الموارد البشرية

Ref. No:
Date: / /

العدد ٥٨٠٧/٦/٤
التاريخ ٢٠٢١/١١/٢٩

الى/ جامعة البصرة / مكتب السيد رئيس الجامعة المحترم

م / دعوة فريق بحثي

السلام عليكم ورحمة الله.. وبركاته ...

من أريج عطر أبي الفضل العباس ع وخدمة للمسيرة العلمية في بلدنا العزيز و انطلاقا من مبدأ التعاون العلمي والثقافي بين المؤسسات الأكاديمية ، يسر جامعتنا دعوة السادة المدرجة أسماؤهم و ألقابهم العلمية لغرض فتح أطر التعاون في مجال العمل البحثي والأكاديمي المشترك خدمة للمسيرة العلمية والبحثية في بلدنا العزيز .

- الأستاذ المساعد الدكتور جلال جبار حسن / عميد كلية الدراسات العليا / جامعة البصرة .
- الأستاذ الدكتور علاء حسن عبدالله / معاون العميد للشؤون العلمية / كلية العلوم / جامعة البصرة .
- الأستاذ الدكتور مازن عوني مهدي / قسم الفيزياء كلية العلوم / جامعة البصرة .
- الأستاذ المساعد الدكتور ستار جبار قاسم / قسم الفيزياء / كلية العلوم / جامعة البصرة .

وتفضلوا بقبول فائق الاحترام والتقدير

أ.د. نورس محمد شهيد الدهان
رئيس الجامعة
2021/11/29

نسخة الى//
- السيد مساعد رئيس الجامعة للشؤون الإدارية المحترم // للتفضل بالاطلاع .. مع التقدير .
- السيد مساعد رئيس الجامعة للشؤون العلمية المحترم // للتفضل بالاطلاع .. مع التقدير .
- قسم الموارد البشرية // للتفضل بالاطلاع .. مع التقدير .
- وحدة البريد المركزي // لاجراء اللازم .. مع التقدير .

كفافي مهاري 2021/11/29

www.alkafeel.edu.iq | info@alkafeel.edu.iq | P.O Box:138 Kufa | صندوق البريد 138 بريد الكوفة

التاريخ: 2021/11/29

الرابط : https://sci.uobasrah.edu.iq/news/12418

Thirty First

In response to the invitation of Al-Kafeel Private University, a team from the College of Science, consisting of Dr. Jalal Jabbar Hassan, Dean of the College of Graduate Studies, Dr. Alaa Hassan Abdullah, Scientific Assistant to the Dean of the College of Science, Dr. Mazen Awni Mahdi, and Dr. Sattar Jabbar Qassem from the Physics Department of the College of Science, visited Al-Kafeel University for the purpose of opening cooperation frameworks. In the academic research field between the two universities, the visit included reviewing the infrastructure and academic programs. The delegation met with the President of Al-Kafeel Private University, Dr. Nawras Muhammad Shaheed, and the scientific and administrative assistants of the university, who briefed the visiting team on the university's various facilities in the faculties, such as halls and laboratories, in addition to the university's e-learning platform, internet networks and advanced control systems. They discussed prospects for cooperation between the College of Sciences at the University of Basrah and the University of Basra. The sponsor and it was agreed on axes of cooperation that will be translated into reality soon.

التاريخ: 2021/11/29

الرابط : https://sci.uobasrah.edu.iq/news/12418

الثاني والثلاثون

زار السيد عميد كلية الطب جامعة البصرة الاستاذ الدكتور مرتضى محمد صالح المسافر نقيب أطباء البصرة الدكتور وسام الرديني في مقر النقابة اليوم السبت الموافق 2021/ 11 / 27 وجرى خلال اللقاء مناقشة العديد من الملفات التي تخص الجانبين. وأكد السيد العميد استعداده التام لدعم و تفعيل العمل المشترك مع نقابة اطباء البصرة من خلال وضع الخطط المستقبلية و إقامة النشاطات التي من شأنها تعضيد المبادرات التي تُثري و ترتقي بالمستوى العلمي و الطبي و تصُب في مصلحة فئات واسعة من المجتمع البصري

التاريخ: 2021/11/27

الرابط :
https://med.uobasrah.edu.iq/news/12296

Thirty second

The Dean of the College of Medicine, University of Basrah, Prof. Dr. Mortada Muhammad Salih Al-Musafer, the head of the Basra Doctors Syndicate, Dr. Wissam Al-Rudaini, visited the union's headquarters today, Saturday, 11/27/2021, and during the meeting, many files related to the two sides were discussed. The Dean affirmed his full readiness to support and activate the joint work with the Basrah Doctors Syndicate by setting future plans and establishing activities that would support the initiatives that enrich and raise the scientific and medical level and pour into the interest of a wide range of the Basri community.

الثالث والثلاثون

وقعت جامعة البصرة وكلية العراق الجامعة اتفاقية التوأمة والتعاون المشترك في المجالات الاكاديمية ورفع المستوى العلمي والبحثي حيث وقع الاتفاق رئيس الجامعة الدكتور سعد شاهين حمادي مع رئيس كلية العراق الجامعة الدكتور عبد الهادي الحساني. واتفق الجانبان على توحيد المناهج الدراسية للتخصصات المتناظرة وتبادل المصادر ضمن التخصصات المشتركة وكذلك اقامة الورش التدريبية في مجال جودة المختبرات وتنظيم المؤتمرات العلمية.واكد الطرفان على ضرورة انشاء مركز بحوث وتطوير الدراسات المشتركة وتحقيق الاشراف المشترك والمناقشات لطلبة الدراسات العليا وكذلك تبادل الزيارات العلمية للطلبة فضلاً عن اشراك تدريسيي كلية العراق الجامعة في الدورات التخصصية التي يقيمها مركز التعليم المستمر في جامعة البصرة..

التاريخ: 2021/12/21

الرابط : https://uobasrah.edu.iq/news/4174

Thirty Three

The University of Basrah and the University College of Iraq signed an agreement on twinning and joint cooperation in the academic fields and raising the scientific and research level. The agreement was signed by the President of the University, Dr. Saad Shaheen Hammadi, with the President of the University of Iraq, Dr. Abdul Hadi Al-Hassani. Organizing training workshops in the field of laboratory quality and organizing scientific conferences. The two parties stressed the necessity of establishing a joint studies research and development center, achieving joint supervision and discussions for graduate students, as well as exchanging scientific visits for students, as well as involving the faculty of Iraq University College in the specialized courses held by the Continuing Education Center at the University of Basrah.

Date: 21/ 12/2021

Link: https://uobasrah.edu.iq/news/4174

جمهورية العراق

وزارة التعليم العالي والبحث العلمي

جامعة البصرة

Republic of Iraq
Ministry of Higher Education and Scientific Research
University of Basrah

الأستاذ الزائر

2021 / 2020

VISITING PROFESSOR

2020 / 2021

محاضرات الأستاذ الزائر

LECTURES OF THE VISITING PROFESSOR

https://uobasrah.edu.iq/vpp

المحاضرة الاولى:

قامت جامعة البصرة وضمن برنامج الاستاذ الزائر محاضرتين علميتين يقدمها عدد من الاساتذة في جامعة فردوسي مشهد في الجمهورية الاسلامية الايرانية الى طلبة كلية الهندسة / القسم المعماري بتاريخ 2021/5/29 الساعة الثامنة والنصف والعاشرة والنصف صباحاً وعلى برنامج (google meet) من خلال الرابط المذكور في الاعلان

التاريخ : 29/5/2021

الرابط: https://uobasrah.edu.iq/news/3116

First Lecture

University of Basrah, within the visiting professor program, held two scientific lectures presented by a number of professors at Ferdowsi University of Mashhad in the Islamic Republic of Iran to students of the Faculty of Engineering / Architectural Department on 29/5/2021 at 8:30 and 10:30 in the morning and on the (google meet) program through the mentioned link in the advert.

Date : 29/5/2021

Link: https://uobasrah.edu.iq/news/3116

المحاضرة الثانية:

نظمت كلية الهندسة في جامعة البصرة محاضرتان الكترونية قدمت من قبل تدريسيين من جامعة فردوسي مشهد في ايران بتاريخ 2021/6/1المحاضرة الاولىقدمها الدكتور حسين معروفي المختص في هندسة العمارة والتخطيط الحضري تناولت المحاضرة تخطيط مدن الاضرحة المقدسة في كربلاء والنجف ومشهد وإمكانية إعادة التخطيط لاستيعاب الزائرين وفق رؤية معماريةاما المحاضرة الثانية قدمها الدكتور بارسا باهلافان المختص في هندسة العمارة والاستدامة وتضمنت المحاضرة الثانية بحث العمارة في الشرق والوسط وضرورة إدخال الابنية المستدامة لتحقيق الاستثمار الامثل للمواردحيث شهدت المحاضرتان حضور كبير من الطلبة والتدريسيين.

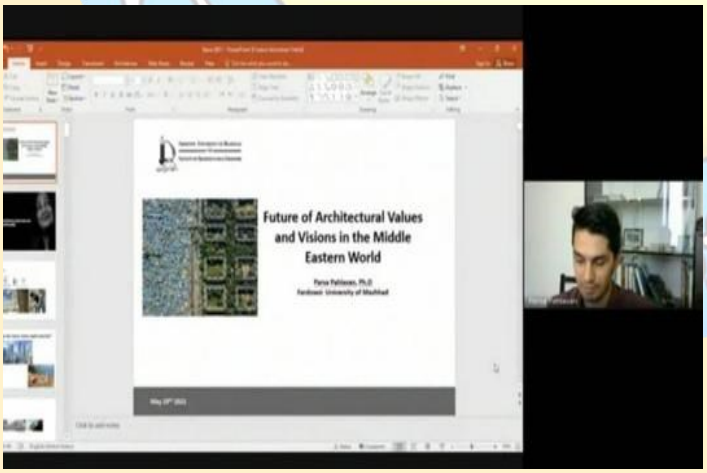

التاريخ : 1/6/2021 الرابط : https://uobasrah.edu.iq/news/3143

Second lecture

The College of Engineering at the University of Basrah organized two electronic lectures presented by two teachers from Ferdowsi University of Mashhad in Iran on 1/6/2021. The first lecture was presented by Dr. Hussein Maroufi, a specialist in architecture and urban planning The lecture dealt with the planning of the cities of the holy shrines in Karbala, Najaf and Mashhad and the possibility of re-planning to accommodate visitors according to an architectural vision. The second lecture was presented by Dr. Parsa Bahlavan, a specialist in architecture and sustainability. The second lecture included a discussion of architecture in the Middle East and the necessity of introducing sustainable buildings to achieve the optimal investment of resources. The two lectures witnessed a large attendance of students and teachers.

Students and teachers.

Date : 1/6/2021 Link : https://uobasrah.edu.iq/news/3143

المحاضرة الثالثة:

كلية الآداب - استضافة الاستاذ الدكتور حسن المودن الاستاذ في مركز تكوين الاساتذة بمراكش في المغرب لألقاء محاضرة الإلكترونية عبر تطبيق زوم بعنوان الرواية العربية من الرواية العائلية الى محلى الانتساب العائلي.

التاريخ : 2021/10/13

The third lecture:

Faculty of Arts - Hosting Prof. Dr. Hassan El-Moden, the professor at the Teacher Training Center in Marrakesh, Morocco, to give an electronic lecture via the Zoom application, entitled "The Arabic Novel from the Family Novel to the Local Family Affiliation"

Date : 13/10/2021

المحاضرة الرابعة:

كلية الآداب - استضافة الاستاذ الدكتور جمشيد طهراني الاستاذ في جامعة درهام في المملكة المتحدة لألقاء محاضرة الكترونية عبر تطبيق زوم

التاريخ : 2021/10/6

Fourth lecture:

College of Arts - Hosting Prof. Jamshid Tehrani, professor at Durham University in the United Kingdom, to give an electronic lecture via the Zoom application

Date : 6/10/2021

المحاضرة الخامسة:

كلية الآداب - استضافة الاستاذ الدكتور جانيت واتسون الاستاذة في جامعة ليدز في المملكة المتحدة لألقاء محاضرة الإلكترونية عبر تطبيق زوم

التاريخ : 2021/10/11

Fifth lecture:

Faculty of Arts - Hosting Professor Dr. Janet Watson, a professor at the University of Leeds in the United Kingdom, to give an electronic lecture via the Zoom application

Date: 10/11/2021

المحاضرة السادسة:

كلية الطب - استضافة الدكتور ذر يحيى البعاج لألقاء محاضرة عبر تطبيق زوم

التاريخ : 2021/10/7

Sixth lecture:

College of Medicine - Hosting Dr. Dhar Yahya Al-Baaj to give a lecture via the Zoom application.
Date: 7/10/2021

المحاضرة السابعة:

كلية الطب - استضافة الدكتور عامر الصفار لألقاء محاضرة عبر تطبيق زوم

التاريخ : 2021/10/19

Seventh lecture:

College of Medicine - Hosting Dr. Amer Al-Saffar to give a lecture via the Zoom application.
Date: 10/19/2021

المحاضرة الثامنة:

كلية الزراعة - استضافة الاستاذ الدكتور عطية احمد منصور الجيار / استاذ اقتصاديات التربة والمياه والبيئة / معهد بحوث التربة والمياه والبيئة الجيزة / مصر بكلية الزراعة قسم التربة والمواد المائية لمدة اسبوع لألقاء المحاضرات النظرية وحلقات نقاشية وندوات لأساتذة وطلبة الدراسات العليا والاولية

التاريخ : 2021/10/4

Eighth Lecture

Faculty of Agriculture - Hosting Prof. Dr. Attia Ahmed Mansour El-Gyar / Professor of Soil, Water and Environmental Economics / Soil, Water and Environment Research Institute Giza / Egypt, Faculty of Agriculture, Soil and Water Materials Department, for a week to give theoretical lectures, panel discussions and symposia for professors and students of graduate and primary studies.

Date : 13/10/2021